PEGASE

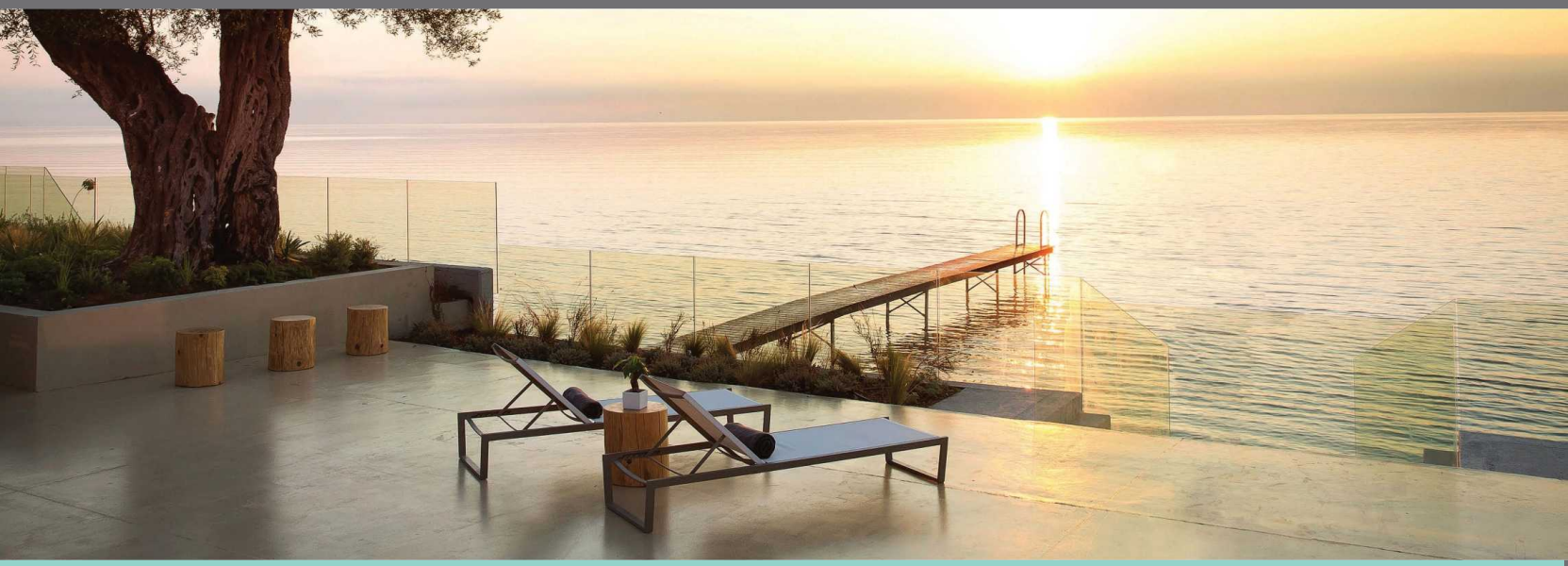

LUXE-ERVARINGEN ONDER DE ZUIDERSE ZON

Zomer 2020

Spanje / Portugal / Malta
Cyprus / Griekenland / Kroatië
Montenegro / Italië / Marokko
Turkije / Tunesië / Egypte

“Reizen is zowel voor u als ons een levensstijl. Een vorm van expressie die inspireert tot nieuwe uitdagingen en ervaringen.”

- Jeroen Decroos

Welkom in de wereld van Pegase

Meer dan ooit zijn we vandaag op zoek naar **welbehagen**. We willen onszelf verrijken. Met al onze zintuigen genieten van het leven en ontdekken wat ons beter maakt.

Net die nieuwsgierigheid brengt u bij Pegase. Reizen is zowel voor u als ons een **levensstijl**. Een manier om uzelf te uiten. Een vorm van expressie die inspireert tot nieuwe **uitdagingen en ervaringen**. Want alleen dan is een vakantie geslaagd: als ze u meesleept in een onverhoopt avontuur.

Bij Pegase zijn wij maximaal gericht op **service**, op de superieure **kwaliteit** van onze hotels en de **gemoedsrust** van onze klanten. Dat is al dertig jaar zo en die focus blijft onveranderd. Bezegelt u graag een **bijzondere gebeurtenis** met een onnavolgbare reis? Of gaat u resoluut voor **luxe**, zonder compromissen? Dan rekent u op ons. Omdat u weet dat elk aspect van uw vakantie perfect verzorgd wordt, zodra u de deur thuis dichttrekt.

Trakteer uzelf op zon en welzijn, en herbron samen met ons. Ga langs bij uw vertrouwde reisagent, surf naar onze website of contacteer onze Pegase luxe reisadviseurs via 09 248 67 06 of contact@pegase.be.

We wensen u een onvergetelijke reis
– ook langs deze bladzijden!

Jeroen Decroos

Jeroen Decroos
Head of Pegase
JeroenDecroos@pegase.be

Bestemmingen die doen dromen

PEGASE

Inhoudstafel

Over Pegase	5
Wat maakt reizen met Pegase zo uniek?	7
Altijd genieten van grote luxe	9
Unieke momenten vieren	11
Tenerife	12
Gran Canaria	39
Lanzarote	54
Fuerteventura	63
Andalusië	72
Ibiza	86
Mallorca	98
Algarve	116
Funchal	124
Malta	131
Cyprus	138
Kreta	150
Rhodos	178
Kos	192
Chalkidiki	203
Corfu	211
Cycladen	218
Kroatië	229
Montenegro	237
Italië	242
Marokko	257
Turkije	268
Tunesië	306
Egypte	311
Privileges	324
Belangrijk om weten	327
Algemene & bijzondere reisvoorwaarden	331

Ervaring, expertise en een hart voor luxereizen, 30 jaar lang

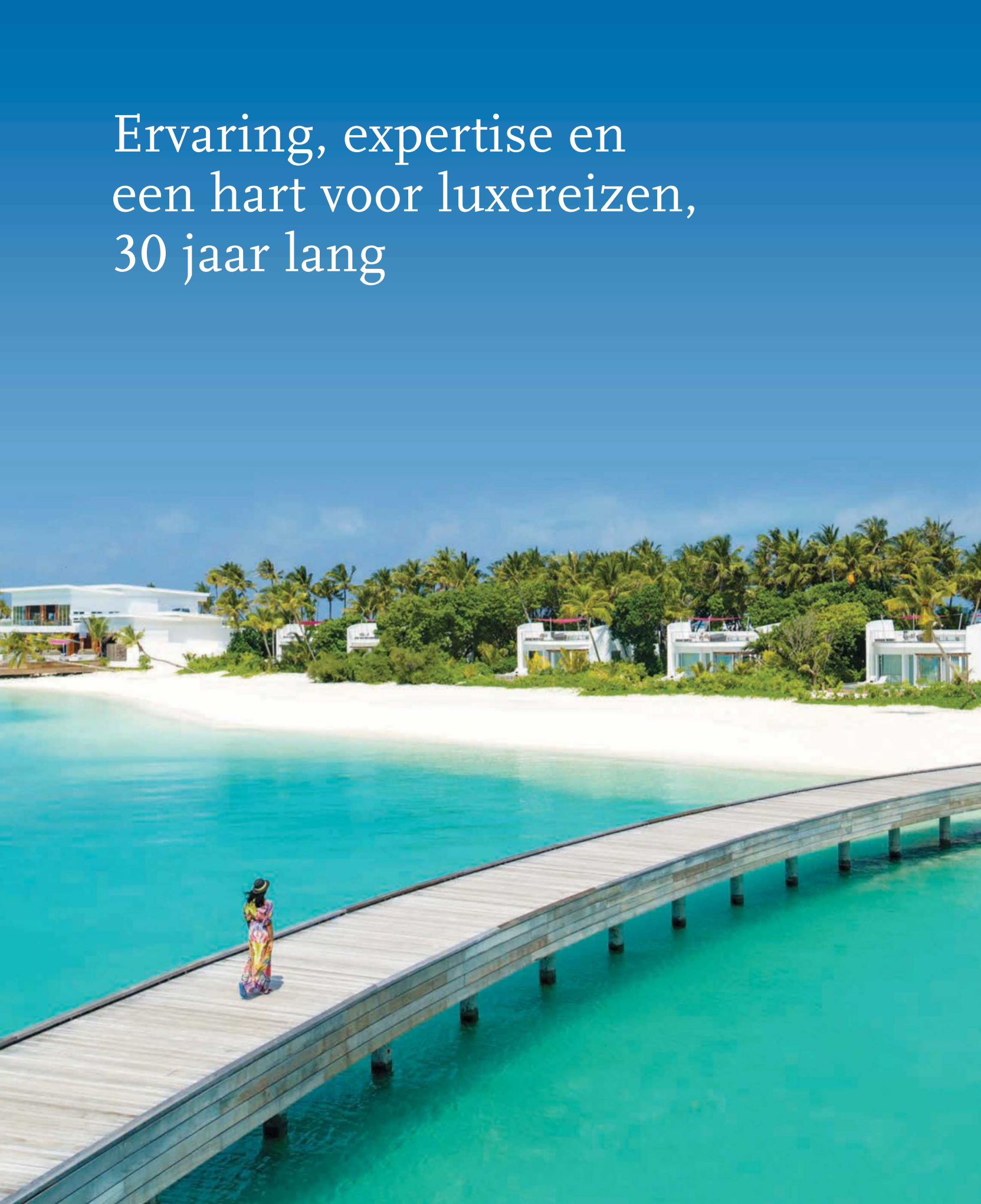

Al dertig jaar één passie

Pegase is al dertig jaar de onbetwiste **referentie voor luxueuze reiservaringen**. Dat is om diverse redenen speciaal. Wat we vandaag doen verschilt in essentie weinig van toen we begonnen. De wereld mag dan veranderd zijn, onze filosofie is dat niet. De passie van destijds is nog altijd even sterk aanwezig. Misschien is ze zelfs sterker geworden.

Nog steeds is het onze bedoeling om alle **unieke reismomenten** in uw leven te ondersteunen. We willen uitzonderlijke belevingen creëren. En dat doen we door exclusieve locaties, hotels en activiteiten samen te brengen in een veelzijdig aanbod waarin u als pure levensgenieter uw ding vindt. Al die bijzondere elementen samen, dat is waar echte luxe om draait. Dat is waar ons team elke dag voor gaat.

Want Pegase is vooral dit: mensen met een hart voor kunst en cultuur, voor natuur en avontuur, voor gastronomie en welzijn. Voor het mooie in het leven dus. Stuk voor stuk zijn wij zelf **reizigers** die uw unieke vakantie toetsen aan onze eigen ervaringen. Van zowat elke regio zijn we thuis, overal ter wereld hebben we contacten. Dat **netwerk** wordt uitgebreid met onze Pegase luxe reisadviseurs die uw bestemming door en door kennen. Ze reiken ideeën en inside info aan, organiseren uw reis en regelen elk aspect. En dat allemaal met de grootste zorg en toewijding.

Wat maakt reizen met Pegase zo uniek?

Pegase, een exclusieve manier van reizen

Pegase staat synoniem voor **unieke reiservaringen** die tot in de puntjes verzorgd zijn. U kiest voor een **exclusieve manier van reizen** met oog voor de fijnere dingen in het leven. Wij hechten enorm veel belang aan details en **extra's** die totale gemoedsrust creëren. Alles regelen we voor u, zodat u kunt genieten van ultieme luxe en comfort.

- ✓ **Waaier aan privileges**
  Luchthavenvervoer, voorrang op de luchthaven, alle comfort aan boord, privétransfer ter plaatse: u reist zorgeloos, zonder tijdverlies en met zoveel mogelijk comfort, zodra u de deur thuis dichttrekt.

- ✓ **Reizigers voor reizigers**
  Bij Pegase kunt u rekenen op de passie en expertise van pure reizigers met een reiskoffer die dertig jaar ervaring bevat en contacten over de hele wereld.

- ✓ **Service met finesse**
  Service betekent voor ons een persoonlijke en exclusieve aanpak. We willen u zoveel mogelijk comfort bieden, zodat u zorgeloos kunt genieten van een vakantie in stijl.

- ✓ **24/7 voor u paraat**
  Uw gemoedsrust is voor ons cruciaal. Wat er ook gebeurt, er wordt voor u gezorgd. Voor, tijdens en na uw verblijf, 24/7.

- ✓ **Uw welbehagen op één**
  Luchtvaartmaatschappijen en hotels leggen u graag extra in de watten. Alleen maar omdat u Pegase-klant bent.

- ✓ **Droomreizen die u verder leiden**
  Met Pegase kijkt u verder en beleeft u méér. Omdat we uw nieuwsgierigheid delen en die doortrekken in een luxueuze reiservaring die alle verwachtingen overtreft.

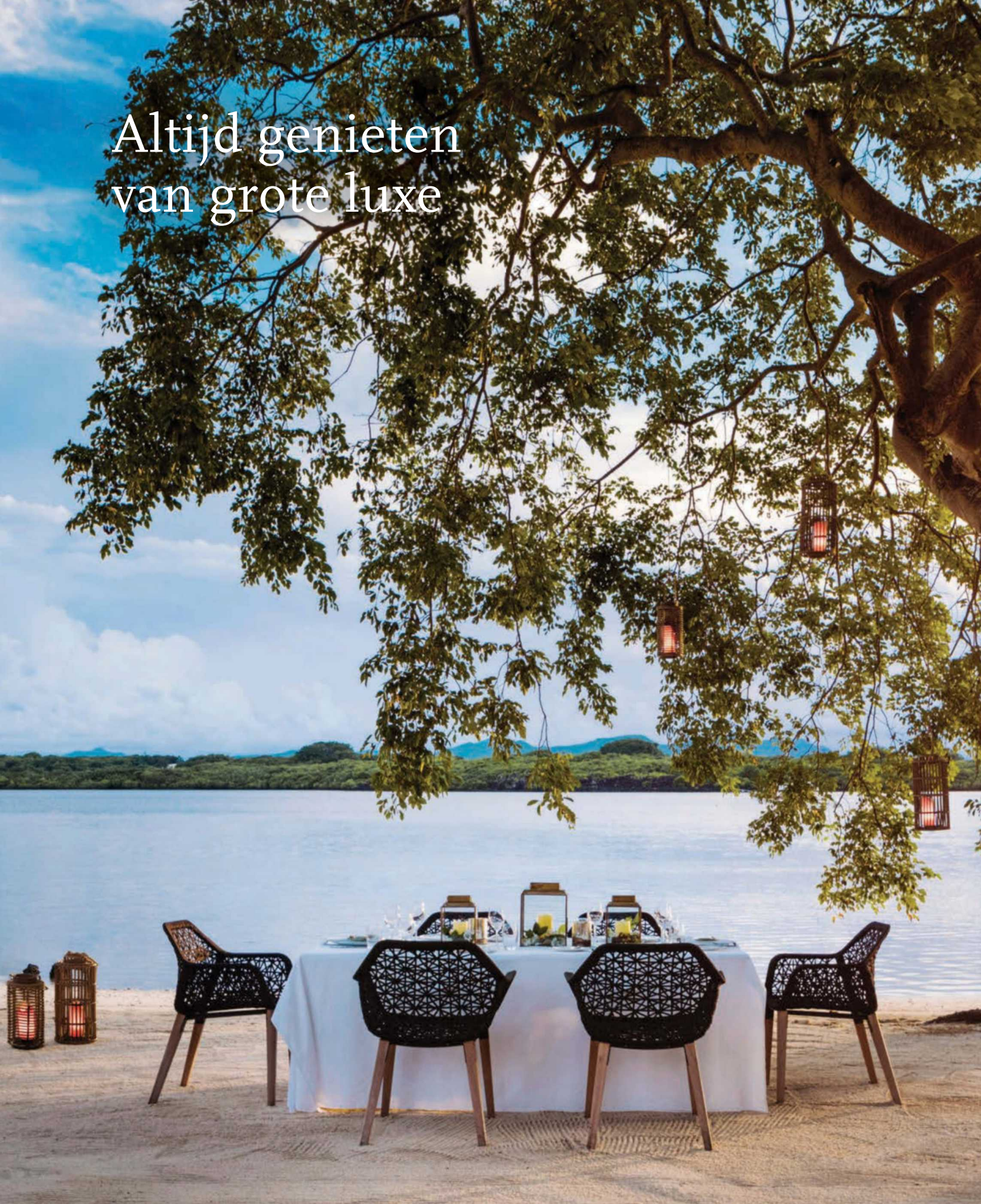

Altijd genieten van grote luxe

PEGASE

Een compromisloze reiservaring met maximaal comfort

Zen voor het leven WELLNESS

Uw welzijnsgevoel krijgt van ons de volle aandacht. Zet uw gedachten op nul en laat de rust neerdalen. Wellness en mindfulness, yogasessies, detoxprogramma's en gezonde maaltijden. U vindt de lichamelijke en geestelijke balans terug in een omgeving waarvan elk aspect inspireert tot zen-zijn.

Gastronomie met gouden randje FIJNPROEVERS

U proeft van een culinaire ervaring met op het menu meer dan alleen een onnavolgbare hotelkeuken. Gourmet- en foodmarkten, workshops en proeverijen vormen mee de ingrediënten van uw vakantie. U gaat voor topgastronomie, vaak geïnspireerd door lokale tradities, maar ook met zin voor nieuwe smaken, technieken en ontwikkelingen.

Uw slag slaan op de mooiste golfoorden GOLF

Wie liefde voelt voor het witte balletje, staat een weergaloze belevenis te wachten. Uitgelezen locaties en superieure banen staan garant voor optimaal spelplezier. Terwijl u geniet van een betoverend landschap, oefent u uw swing op innoverende parcours, niet zelden ontworpen door de groten in het vak.

Luxe die verbindt FAMILIE

Momenten delen met de mensen die u het dierbaarst zijn. Ook daarin schuilt het geluk van reizen. Ontdek de wereld samen met uw partner, met uw ouders en grootouders, kinderen en kleinkinderen. U verblijft in suites met aanpalende kamers, ruim bemeten lodges of villa's. Samen, maar ook met voldoende individuele ruimte, zodat u toch uw privacy behoudt.

De perfecte vakantie heeft voor iedereen een andere invulling. Daarom tonen wij onderaan de hotelpagina's een aantal labels. Dankzij deze labels ziet u in een oogopslag op welk vlak een hotel zich onderscheidt.

Unieke gebeurtenissen te vieren?

Beleef de uitzonderlijke hoogtepunten in uw leven op de meest luxueuze manier

Bekroon uw liefde voor elkaar op honeymoon
Een betoverende setting, niet aflatende luxe, romantische attenties en oneindig veel tijd en ruimte voor elkaar. Daar zegt u 'ja' tegen op uw honeymoon met Pegase. Als pasgetrouwd koppel geniet u van pure verwennerij, absolute rust en heel wat leuke extra's. En als kers op de huwelijkstaart: een exclusieve kamerupgrade.

Nog één keer me-time op babymoon
Is er een kindje op komst? Dan verandert uw leven intens. Het uitgelezen moment om uw aandacht nog eens integraal te richten op elkaar. Geniet van een dromerige watervilla met hemelbedden en fluwelen lakens. Kies voor een culinaire of culturele ontdekkingsreis. Ga voor een ervaring tussen strand en tropische tuinen. Of combineer het allemaal. Aan u de keuze.

Vier uw jubileum zoals het hoort
Tien, twintig of dertig jaar getrouwd? Of evenveel jaren gelukkig samen? Welke mijlpaal u en uw partner ook bereikt hebben, een jubileum moet gevierd worden. Dankzij Pegase doet u dat op onnavolgbare wijze: op een unieke locatie die al uw zintuigen tot rust brengt.

Verjaardagscadeau zonder grenzen
Een strandsuite met privézwembad, een persoonlijke butler die uw drankje tot aan de loungestoel brengt, een massage met zicht op rijstvelden en bergpieken. Er zijn slechtere manieren om uw verjaardag te vieren. De enige vraag die komt kijken: waar wilt u precies heen? Voor al de rest wordt gezorgd.

Ontvlucht de dagelijkse hectiek
Er een weekend lang tussenuit. Even het leven vieren. Meer hoeft het soms niet te zijn om de routine van elke dag te breken. Stap uit het vaste patroon, en doe het in stijl: zonder beperkingen, met zoveel mogelijk luxe en comfort om u heen. U schenkt zichzelf ruimte en voelt de stress zo van u afglijden.

Tenerife

Aangename temperaturen, een adembenemende natuur, een excellente gastronomie, uitstekende golfterreinen en tal van hoogwaardige luxehotels, welkom op Tenerife, het eiland van de eeuwige lente.

Onze tips

Combineer een strandvakantie met een verblijf in **Santa Cruz**, de bruisende hoofdstad van Tenerife. U verblijft hier in het koloniale Iberostar Grand Mencey, een uniek stadshotel met een uitzonderlijke tuin.

Maak een spectaculaire wandeling van 5 km door de **Barranco de Masca**. Tijdens deze avontuurlijke tocht bewandelt u een ongerept pad dat tussen steile rotswanden naar het strand slingert.

Beklim de **Teide**, de hoogste berg van Spanje en één van de machtigste vulkanen ter wereld. Voor wie dit liever niet te voet wil doen, is er een kabelbaan aanwezig.

Praktisch

WANNEER BEZOEKEN Hele jaar • **VLIEGTIJD** Ca. 4 u. 30 • **TIJDSVERSCHIL** 1 u vroeger dan in België

Tussen magie en romantiek op de Teide

Unieke Pegase ervaring

Nergens in Europa kunt u zo mooi naar de sterren kijken als op de Teide in Tenerife. Bestorm de hemel tijdens een avondexcursie en laat u betoveren door zuivere lucht, magische vergezichten en heel veel stilte.

Zen met de ondergaande zon

Als u Tenerife bezoekt, kunt u niet om de Teide heen, een uitkijktoren over het eiland en meteen de hoogste piek van Spanje. Vooral bij valavond wordt u er deel van een fascinerend schouwspel. Dan legt de ondergaande zon een roodgouden sluier over het maanachtige landschap en lijkt de wereld even te stoppen met draaien. De grillige rotsformaties veranderen in prachtige silhouetten vol warme kleuren, begeleid door een indrukwekkende stilte. Ronduit romantisch. En terwijl de dag langzaam overgaat in de nacht maakt ook de telescoop zich klaar.

Astronomische schoonheid

Op de Teide is er heel weinig lichtvervuiling. Die schone lucht biedt buitengewone condities voor astronomisch onderzoek. Of om simpelweg met open ogen en mond naar de sterren te staren. De immensiteit van een fonkelende hemel verheft het vulkanisch landschap tot een magische omgeving. En met een professionele astronoom aan uw zijde, wordt de beleving alleen maar groter. Bezwijk voor Mars, de maan en het Zevengesternte. Met wat geluk komt er zelfs even een ruimtestation aan de horizon piepen.

STAR PRESTIGE: exclusieve service bij Iberostar

Unieke Pegase ervaring

De STAR PRESTIGE service, enkel voor volwassenen, werd speciaal ontworpen om u met alle mogelijke details te verwennen. Zo wordt uw verblijf bij Iberostar nóg exclusiever en luxueuzer. In de hotels met STAR PRESTIGE verblijft u in de meest exclusieve kamers, geniet u toegang tot private zonneterrassen met jacuzzi of zwembad en ontvangt u een exclusieve service gericht op een gepersonaliseerd verblijf.

De meest exclusieve kamers

U verblijft in de ruimste en meest comfortabele kamers van het hotel en geniet van exclusieve services, zoals een gevulde minibar bij aankomst, een Nespresso® koffiemachine, een hoofdkussenmenu,...

Gepersonaliseerde service

STAR PRESTIGE staat voor een uiterst persoonlijke service met onder meer een bevoorrechte check-in/-out, voorrang bij reservaties in de à-la-carterestaurants, late check-out (volgens beschikbaarheid), bagageservice en een privélounge met open bar.

Private zones

Als STAR PRESTIGE gast geniet u in alle rust en comfort van uw welverdiende vakantie. U heeft toegang tot een private zone met zonneterras, Balinese bedden, jacuzzi of zwembad en een ontspanningsruimte met gratis kranten en tijdschriften.

Sla uw slag op Tenerife en La Gomera

Unieke Pegase ervaring

Zonzekerheid, dramatische landschappen en spectaculaire views. Nergens in Europa zijn de condities om te golfen zo aanlokkelijk als op Tenerife en het nabijgelegen La Gomera. Perfectioneer uw swing op banen die het signatuur dragen van toppers in het vak zoals Pepe Gancedo, John Jacobs en Dave Thomas.

Golf Costa Adeje

Deze baan van de hand van golfbaanarchitect Pepe Gancedo is prachtig geïntegreerd op oude landbouwterrassen met zicht op zee. U speelt er op een natuurlijk golvend terrein, bezaaid met waterhindernissen en bunkers in zwarte lavasteen.

Abama Golf

De Abama Golf is een adembenemend mooie baan op het domein van The Ritz-Carlton Abama aan de Atlantische Oceaan. Elke hole is anders, elk uitzicht op zijn manier uniek. Het terrein verandert constant en herbergt uitdagende hindernissen zoals zandbunkers, watervallen en 22 meren.

Golf Las Américas

Deze 18-holes par-72 golfbaan is een klassieker, waar regelmatig nationale en internationale wedstrijden gespeeld worden. De vorm heeft wat weg van een amfitheater en het zacht glooiende parcours loopt tussen tuinen met palm- en drakenbomen, waterlopen en lagunes.

Tecina Golf

Deze spektakelbaan vlakbij het hotel Jardin Tecina op La Gomera is de enige ter wereld waar u 18 holes lang alleen maar downhill speelt. Daarnaast maakt de locatie de ervaring: door de ligging op een hoge klif aan zee is het ene vergezicht nog mooier dan het andere.

IBEROSTAR SELECTION ANTHELIA
★★★★★

COSTA ADEJE

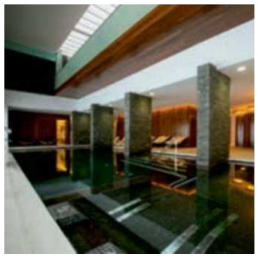

Vlak aan de gezellige promenade ligt dit vijfsterrenresort. U geniet 's avonds, met zicht op zee, van het meest uitgebreide buffet dat u op Tenerife vindt. De in 2017 gerenoveerde kamers, het indrukwekkende zwembad en de bekroonde 'SPA Sensations' bezorgen zowel koppels als gezinnen hun welverdiende vakantie.

LIGGING • rustig gelegen aan de promenade • ca. 25 m van het zandstrand van Playa de Fañabe • ca. 2 km van het centrum van Playa de las Américas • dicht bij winkeltjes, restaurants en bars • ca. 20 km van de luchthaven Zuid Tenerife **FACILITEITEN** • 367 kamers • 5 gebouwen met 3-5 verdiepingen • 11 liften • wifi in het hele hotel • internethoek • tuin (ca. 60.000 m²) • zonneterrassen • 3 zwembaden: 1 zout water en 2 verwarmd • ligbedden, matrasjes, parasols en handdoeken aan het zwembad **RESTAURANTS EN BARS** • ontbijt-, en dinerbuffet • halfpension: 1x per verblijf diner in een à-la-carterestaurant, m.u.v. SeaSoul Restaurant & Lounge (dranken €, met reservering) • buffetrestaurant met terras, show-cooking en dieetkeuken • 4 à-la-carterestaurants: SeaSoul Restaurant & Lounge (zeevruchten), gourmet, Italiaans, lokale keuken • 4 bars: o.a. lobbybar en 2 poolbars • gepaste kleding verplicht voor het diner **SPORT EN ONTSPANNING • GRATIS:** • fitness • tafeltennis • tennis (verlichting €) • aerobics • internationale animatie **• TEGEN BETALING:** • wellnesscenter SPA Sensations: sauna, bubbelbad, hamam, massages en schoonheidsbehandelingen • biljart • in de omgeving: o.a. bowling, watersporten ca. 1 km, minigolf ca. 1 km, golf ca. 3 km en paardrijden ca. 2 km **KINDEREN • GRATIS:** • Aquafun: 3 aparte kinderbaden (zoet- en zoutwater) • 'Fun Park' speeltuin • Star Camp: 'Monkey' van 4 t/m 7 jaar, 'Dolphin' van 8 t/m 12 jaar en 'Eagle' van 13 t/m 17 jaar • kindermenu (op aanvraag) • minidisco • kinderanimatie, ook in het Nederlands • flessenverwarmer • babybad **• TEGEN BETALING:** • babyvoeding **LOGIES** • A1F, A2F (30 m²): kamers met douche, haardroger, badjassen en slippers, telefoon, satelliet-tv, koffie- en theezetfaciliteiten, wifi, bluetooth geluidssysteem, USB en HDMI connectie, minibar (€), kluisje, airconditioning, tegels, strijkijzer en -plank (op aanvraag) en balkon of terras met tuinzicht • A1B, A2B (30 m²): kamers met lateraal zeezicht • A1K, A2K (30 m²): kamers op de 2 bovenste verdiepingen met balkon en lateraal zeezicht • A2A (30 m²): kamers met frontaal zeezicht • E2C, E3C (35 m²): superiorkamers met bevoorrechte ligging en frontaal zeezicht • A2G, A3G (70 m²): duplex kamers met woon-/slaapkamer met sofabed op het gelijkvloers, slaapkamer op de verdieping, bad en lateraal zeezicht • A2J, A3J (70 m²): suites met bad en frontaal zeezicht • A2N, A3N, A4N (60 m²): familiekamers: 2 kamers met verbindingsdeur en tuin- of lateraal zeezicht • A2M, A3M, A4M (60 m²): familiekamers: 2 kamers met verbindingsdeur en frontaal zeezicht • geen babybed mogelijk bovenop maximumbezetting **ALL INCLUSIVE MET TOESLAG ETEN & DRINKEN:** • ontbijtbuffet, lunch à la carte, dinerbuffet • 1x per verblijf diner in elk à-la-carterestaurant (m.u.v. SeaSoul Restaurant & Lounge) • afternoon tea 16:00-18:00 • snacks 10:00-18:00 • ijsjes voor kinderen • gebak en minisandwiches 16:00-18:00 • lokale en internationale (alcoholische) dranken 10:00-1:00 • minibar dagelijks gevuld met water, frisdranken en bier **HONEYMOON** • 1x/verblijf gratis toegang tot de Spa Sensations (exclusief behandelingen)

PEGASE BEOORDELING

WELLNESS | ALL INCLUSIVE | BUITEN ETEN | FIJNPROEVERS | EXCELLENTE SERVICE | FAMILIE | TUIN

IBEROSTAR GRAND SALOMÉ

★★★★★

COSTA ADEJE

Dit recent volledig gerenoveerde suitehotel vormt een luxueus onderdeel van het gerenommeerde Iberostar Selection Anthelia. Een klein stukje hemel op aarde, waar u met z'n twétjes ten volle geniet. Niet alleen de ruime luxesuites met adembenemend zeezicht zullen u bekoren, ook de buffetten en à-la-carterestaurants doen zelfs fijnproevers met verstomming slaan. Hier ontwaakt u tijdens het ontbijt, op het buitenterras met zicht op zee. Een butler die voor u klaarstaat en de SPA Sensations, maken uw droomvakantie compleet.

LIGGING • rustig gelegen • direct aan de promenade • ca. 25 m van het zandstrand van Playa de Fañabe • ca. 4 km van het centrum van Playa de las Américas • ca. 16 km van de luchthaven Tenerife Zuid **FACILITEITEN** • volledig gerenoveerd in 2016 • enkel voor volwassenen vanaf 16 jaar • apart suitehotel met 33 suites • privégebied met verwarmd privézwembad en infinity pool met bubbelbad • premium wifi in het hele hotel en in de kamers • 3 zwembaden en tuin (ca. 60.000 m²) in Iberostar Selection Anthelia • ligbedden, matrasjes, parasols en handdoeken aan het zwembad • gasten mogen gebruikmaken van de faciliteiten van Iberostar Selection Anthelia (opmerking: kinderen zijn daar wel toegelaten) **RESTAURANTS EN BARS** • ontbijtbuffet of à la carte, lunch à la carte en dinerbuffet met show-cooking (en dieetkeuken) of à la carte • halfpension: diner in de à-la-carterestaurants van Iberostar Selection Anthelia zonder toeslag (dranken niet inbegrepen, met reservering, m.u.v. 'SeaSoul' Restaurant & Lounge) • hoofdrestaurant met terras • 4 à-la-carterestaurants: Beach Club Salomé (lunch), Portofino, Poseidon en SeaSoul Restaurant & Lounge • 4 bars: pianobar en 3 poolbars • lange broek voor heren verplicht voor het diner **SPORT EN ONTSPANNING** • **GRATIS:** • wellnesscenter SPA Sensations: sauna, bubbelbad en hamam • fitness • tafeltennis • paddle tennis • tennis • aerobics • internationale animatie • **TEGEN BETALING:** • wellnesscenter: diverse massages en behandelingen • biljart • in de omgeving: o.a. bowling, watersporten op ca. 1 km, minigolf op ca. 1 km, golf op ca. 3 km en paardrijden op ca. 10 km **LOGIES** • 1G, 2G (36 m²): suites op de 1e, 2e of 3e verdieping met salon, hydromassagebad, douche, badjassen en slippers, aparte slaapkamer, telefoon, wifi, haardroger, kluisje, mini-maxibar (zie all inclusive, €), satelliet-tv, koffie- en theezetfaciliteiten, bluetooth geluidssysteem, USB en HDMI connectie, hoofdkussenmenu, butlerservice, late check-out (volgens beschikbaarheid), toegang tot het panoramisch ontbijtterras (met zeezicht), balkon en zeezicht • 1I, 2I (36 m²): suites op het gelijkvloers met terras en zeezicht • 1E, 2E (47 m²): ruimere superiorsuites op het gelijkvloers, de 1e of de 2e verdieping met groot terras of balkon en zeezicht **ALL INCLUSIVE MET TOESLAG ETEN & DRINKEN:** • ontbijtbuffet of à la carte, lunch à la carte met 3-gangenmenu, dinerbuffet of à la carte in het Italiaanse restaurant Portofino of in het gourmet restaurant Poseidon • dranken inbegrepen bij de maaltijden • dranken 9:00-1:00 • snacks in de poolbar 10:30-18:00 • cakes en gebakjes 16:30-18:00 • minibar dagelijks gevuld, exclusief alcoholische dranken

PEGASE BEOORDELING

ADULTS ONLY | BUITEN ETEN | FIJNPROEVERS | ALL INCLUSIVE | MOMENT MET TWEE | WELLNESS | EXCELLENTE SERVICE

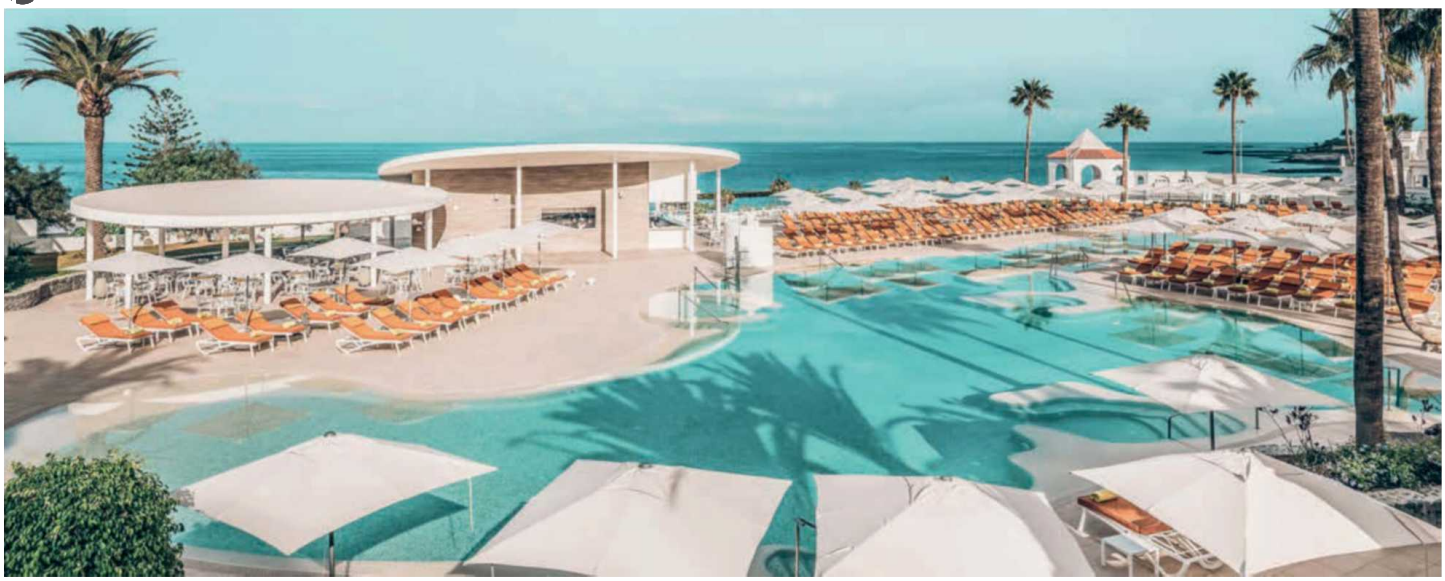

IBEROSTAR SELECTION SÁBILA

★★★★★

COSTA ADEJE

Dit adults only-hotel werd volledig gerenoveerd in 2018 en mocht daarmee een ster extra verwelkomen. De ligging is fantastisch, centraal aan de promenade in Costa Adeje, vlakbij het strand. Van de verschillende types kamers en suites springt de Star Prestige er bovenuit. Zij biedt u een aparte receptie en exclusieve toegang tot het rooftop-terras met zwembad dat uitkijkt over de zee.

LIGGING • centraal gelegen • ca. 350 m van het commerciële centrum San Eugenio met winkels, bars en restaurants • ca. 400 m van het zandstrand van Torviscas • ca. 3 km van het centrum van Playa de las Americas • bushalte op ca. 150 m • ca. 17 km van de luchthaven Tenerife Zuid **FACILITEITEN** • 472 kamers • hoofdgebouw met 9 verdiepingen • liften • premium wifi in het hele hotel • tuin • zonneterrassen • 3 zwembaden (verwarmd) • apart zwembad met zonneterras op de 6e verdieping enkel voor Star Prestige gasten (verwarmd november-april) • ligbedden, parasols en handdoeken (borg) aan het zwembad • **TEGEN BETALING:** • ligbedden en parasols aan het strand • winkeltjes • kapper • wasserijservice **RESTAURANTS EN BARS** • ontbijtbuffet • dinerbuffet (halfpension) • buffetrestaurant met showcooking en thema-avonden • gastronomische markt (gourmetmarkt) met standjes, livemuziek en mooi uitzicht, open woensdag tot zondag • snackbar (lunch) • bars: lobbybar, poolbar, Café bar • open bar Star Prestige: snacks 10:30-18:30 en dranken 12:00-22:00 • lange broek voor mannen bij diner • roomservice 24/7 **SPORT EN ONTSPANNING** • **GRATIS:** • aerobics • fitness • animatie overdag en 's avonds met o.a. shows en livemuziek • **TEGEN BETALING:** • exclusieve SPA Sensations zone: o.a. massages en schoonheidsbehandelingen • in de omgeving: watersporten, minigolf op ca. 2 km, paardrijden en golf op ca. 3 km **LOGIES** • A2I (19 m²): kamers met douche, haardroger, badjassen en slippers, airconditioning, telefoon, kluisje, minibar (€), koffie- en theezetfaciliteiten, satelliet-tv, Bluetooth-connectie, tegels, balkon • A1A, A2A (19 m²): kamers met lateraal zeezicht • A1D, A2D (19 m²): kamers met zeezicht • A2J (19 m²): superiorkamer met balkon of terras en zeezicht • A1G, A2G (19 m²): Star Prestige kamers met lateraal zeezicht • E1C, E2C (19 m²): Star Prestige kamers met zeezicht • A2N, A3N (25 m²): Star Prestige suites met zeezicht • Star Prestige: gelegen op de 5e en 6e verdieping, gevulde minibar bij aankomst voor klanten in all inclusive, privé check-in en check-out, exclusief zwembad en zonneterras met open bar, conciërge service, gereserveerd gedeelte in het hoofdrestaurant **ALL INCLUSIVE** **Eten & drinken:** • ontbijt-, lunch- en dinerbuffet in het hoofdrestaurant • dranken bij de maaltijden • lokale (alcoholische) dranken in de bars **EXTRA INFO** • minimumleeftijd 16 jaar

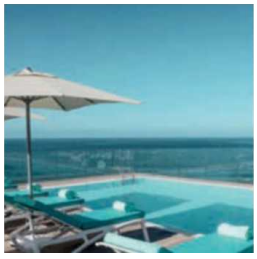

PEGASE BEOORDELING

ADULTS ONLY | FIJNPROEVERS | CENTRALE LIGGING | WELLNESS | ALL INCLUSIVE

BAHIA DEL DUQUE

★★★★★

COSTA ADEJE

Een verblijf in deze klassieker onder de luxeresorts op Tenerife is niet enkel vakantie, het is een ervaring. De kamers zijn ongeëvenaard en toch gaan de Casas Ducales nog dat stapje verder dankzij een uitmuntende butlerservice. De prachtige zwembaden en tuinen bezorgen u keer op keer de ultieme ontspanning die u verdient. De culinaire ervaring in dit hotel is excellent en de variatie ongezien dankzij maar liefst 7 à-la-carterestaurants. Wanneer de zon ondergaat en de lichtjes van het hotel langzaam aangaan, dan weet u plots hoe magie echt aanvoelt.

LIGGING • direct aan het witzandstrand van El Duque • ca. 100 m van een winkelcentrum • ca. 20 km van de luchthaven Zuid Tenerife **FACILITEITEN** • 288 kamers en 58 suites • 20 traditionele gebouwen • wifi in het hele hotel • leesruimte • 5 zwembaden, o.a. 2 verwarmd • ligbedden, parasols, matrasjes en handdoeken aan het zwembad • **TEGEN BETALING:** • winkeltjes • kapper • ligbedden en parasols aan het strand **RESTAURANTS EN BARS** • ontbijt- en dinerbuffet • buffetrestaurant met terras • 7 à-la-carterestaurants: o.a. gourmet, vis, Italiaans, Frans, Spaans, Latijns-Amerikaans, Japans • diner in halfpension: buffet in het hoofdrestaurant of à la carte menu voor halfpension inbegrepen in alle à-la-carterestaurants (m.u.v. Japans) • dieetkeuken op aanvraag • 6 snackbars • 6 bars: o.a. pianobar, poolbars, tapasbar **SPORT EN ONTSPANNING** • **GRATIS:** • fitness • aerobics • aquafit • livemuziek en shows • **TEGEN BETALING:** • wellnesscenter 'Bahia Wellness Retreat' (16+): openlucht thalassotherapie zwembad met zonneterras, hamam, sauna, schoonheidssalon, behandelingskamers, fysiotherapieruimte, studio voor pilates, yoga en meditatie, privésuites met terras, Turks- en hydrotherapiebad en 'Garden Café' restaurant • tennis (2 courts) • squash (1 court) • biljart • fietsen • watersporten: bananenboot, kanoën, waterfietsen, zeilen, windsurfen, jetski, waterski • in de omgeving: vissen ca. 2 km, paardrijden ca. 15 km en 5 golfterreinen **KINDEREN** • **GRATIS:** • apart verwarmd kinderbad • kindermenu • speeltuin • miniclub 3 t/m 12 jaar • moderne lounge voor tieners met internet, Wii® en Playstation® • **TEGEN BETALING:** • babysitservice **LOGIES** • 1A, 2A, 3A (30 m²): kamers met bad/douche, haardroger, telefoon, kabel-tv, wifi, minibar (€), kluisje, koffie- en theezetfaciliteiten, airconditioning, tegels, zithoek, balkon of terras met tuinzicht • 1C, 2C, 3C (30 m²): kamers met zeezicht • 2D, 3D (48 m²): ruimere juniorsuites met aparte zithoek en zeezicht • 2H, 3H (70 m²): suites met aparte slaapkamer en tuinzicht • 2E, 3E (70 m²): suites met zeezicht • 1I, 2I, 3I (25 m²): Casas Ducales in een aparte vleugel met VIP-service: apart ontbijt, aparte receptie met loungebar en gratis dranken, butlerservice, bibliotheek, leesruimte, vroege check-in en late check-out (volgens beschikbaarheid), geen zeezicht • 2F, 3F (25 m²): Casas Ducales met zeezicht **PRIVILEGES** • aardbeien met chocolade en fles cava bij aankomst **HONEYMOON** • 10% korting voor de bruid

PEGASE BEOORDELING

BUITEN ETEN | FIJNPROEVERS | HONEYMOON | WELLNESS | GOLF | WATERSPORT

LAS VILLAS BAHIA DEL DUQUE

★★★★★

COSTA ADEJE

Als het sprookjesachtige hotel Bahia del Duque de taart is, dan zijn deze exclusieve villa's de kers erop. Nergens anders combineert u zo veel privacy met de schat aan faciliteiten die dit topresort rijk is. Uw villa is ruim en modern ingericht, en gedecoreerd in rustgevende crèmekleurige tinten. U geniet er van een zee van absolute privacy, en beschikt over een eigen tuin en een eigen privézwembadje. 24 uur op 24 kunt u beroep doen op butlerservice. Ontbijten doet u als villa-gast in een apart loungerestaurant. Daarnaast kunt u uiteraard ook gebruik maken van de andere restaurants en de fabelachtige spa.

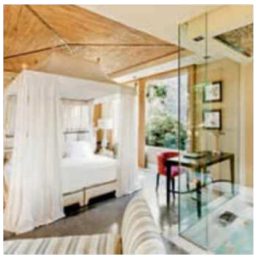

LIGGING • direct aan het witzandstrand van El Duque • ca. 100 m van winkelcentrum Plaza del Duque • ca. 20 km van de luchthaven Tenerife Zuid **FACILITEITEN** • apart villa-gedeelte: 40 villa's met privézwembad • aparte ingang en receptie met leesruimte • wifi in het hele resort en in de villa's • 5 zwembaden (2 verwarmd) in hotel Bahia del Duque, 1 zwembad exclusief voor klanten van het villa-gedeelte • ligbedden, parasols, matrasjes en handdoeken aan het zwembad • klanten kunnen gebruikmaken van de faciliteiten van hotel Bahia del Duque • **TEGEN BETALING:** • kapper • winkeltjes • ligbedden en parasols aan het strand **RESTAURANTS EN BARS** • ontbijtbuffet, lunch à la carte (visspecialiteiten, lichte maaltijden, snackbar), dinerbuffet met showcooking of à la carte, ontbijtterras en lounge exclusief voor klanten van het villa-gedeelte • buffetrestaurant met terras • 7 à-la-carterestaurants: gourmet, Italiaans, Frans, Spaans, Latijns-Amerikaans, steakhouse en Japans • diner in halfpension: buffet in het hoofdrestaurant of à la carte menu voor halfpension inbegrepen in alle à-la-carterestaurants • dieetkeuken (op aanvraag) • gepaste kledij verplicht in alle restaurants • 6 bars: o.a. pianobar, poolbars, tapasbar • 6 snackbars **SPORT EN ONTSPANNING** • **GRATIS:** • fitness • aerobics • aquafit • live muziek en shows • **TEGEN BETALING:** • wellnesscenter (16+): openlucht Thalassotherapie zwembad met zonneterras, hamam, sauna, schoonheidssalon, behandelingskamers, fysiotherapieruimte, studio voor pilates, yoga en meditatie, privésuites met terras, Turks- en hydrotherapiebad en 'Garden Café' restaurant • tennis (2 courts) • squash (1 court) • paddle (2 courts) • biljart • fietsen • watersporten: bananenboot, kanoën, waterfietsen, zeilen, windsurfen, jetski, waterski • in de omgeving: vissen (op ca. 2 km), paardrijden (op ca. 15 km) en 5 golfterreinen **KINDEREN** • **GRATIS:** • apart kinderbad • kindermenu • speeltuin • miniclub 3 t/m 12 jaar • moderne lounge voor tieners met internet, Wii® en Playstation® • **TEGEN BETALING:** • babysitservice (op aanvraag) **LOGIES** • 2A, 3A (103 m²): Villa Las Palmeras met 1 slaapkamer, woonkamer, privétuin, verwarmd privézwembad, butlerservice 24/7, bad, douche, haardroger, Aqua di Parma producten, minibar, kluisje, Nespresso®-apparaat, airconditioning, satelliet-tv, telefoon, wifi, hoofdkussenmenu, strijkijzer en -plank, selectie nationale en internationale kranten en terras • 2C, 3C (170 m²): duplex Villa Las Retamas met 1 slaapkamer (13+) • handdoek- en lakenwissel: dagelijks

PEGASE BEOORDELING

FIJNPROEVERS | WELLNESS | PRIVÉZWEMBAD | VILLA | BUITEN ETEN | FAMILIE | BUTLERSERVICE

IBEROSTAR GRAND EL MIRADOR

★★★★★

COSTA ADEJE

Vlakbij het beroemde Playa del Duque strand ligt dit „Grand Luxe" vijfsterrenresort met een schitterend uitzicht op de Atlantische Oceaan. Dit pareltje van een adults only hotel is een aanrader voor koppels die willen genieten van hun moment met twee. Samen vertoeven in één van de landschapszwembaden, op de zonneterrassen, in het wellnesscentrum Spa Sensations, of gewoon in uw luxueuze juniorsuite of suite. De kwaliteit van de maaltijden doet de naam van Iberostar alle eer aan, dat merkt u tijdens het gezellige ontbijt, in het buffetrestaurant of tijdens een romantisch diner in één van de à-la-carterestaurants.

LIGGING • direct aan het zandstrand Playa del Duque • ca. 50 m van El Mirador winkelcentrum met winkeltjes, bars en restaurants • ca. 3 km van het centrum van Costa Adeje • ca. 20 km van de luchthaven Zuid Tenerife **FACILITEITEN** • 124 kamers • hoofdgebouw met 6 verdiepingen • liften • high speed wifi in het hele hotel • tv-ruimte • tuin (12.000 m²) • zonneterrassen • 2 zwembaden, o.a. 1 in VIP zone La Balconada Star Prestige • bubbelbad (verwarmd) • ligbedden, parasols en handdoeken aan de zwembaden • **TEGEN BETALING:** • ligbedden en parasols op het strand • wasserijservice **RESTAURANTS EN BARS** • ontbijtbuffet, diner buffet/à la carte • buffetrestaurant 'El Mirador' met terras en thema-avonden • 2 à-la-carterestaurants: 'La Pérgola' met Mediterraanse keuken (lunch en diner) en 'El Cenador' met Canarische gourmet keuken (ontbijt voor La Balconada Star Prestige gasten, gourmet diner van dinsdag tot zaterdag) • lobbybar • snackbar • lange broek voor de heren verplicht voor het diner • roomservice 24/7 **SPORT EN ONTSPANNING** • **GRATIS:** • fitness • squash • beperkte animatie: o.a. livemuziek • **TEGEN BETALING:** • 'Spa Sensations' wellnesscenter: binnenzwembad, sauna, hamam, hydromassagebad, massages en schoonheidsbehandelingen • in de omgeving: • golf (ca. 5 km, 18 holes) **LOGIES** • 1F, 2F (40 m²): juniorsuites met bad en aparte douche, haardroger, badjassen en slippers, airconditioning, telefoon, wifi, satelliet-tv, zithoek met sofabed, minibar (€), koffie-en theezetfaciliteiten, kluisje en balkon • 1B, 2B (40 m²): juniorsuites met zeezicht • 2E, 3E (50 m²): superior juniorsuites met zeezicht • 2C, 3C (58 m²): suites met living, aparte slaapkamer, hoofdkussenmenu, groter balkon en zeezicht • 2I, 3I (40 m²): juniorsuites met VIP service La Balconada Star Prestige inbegrepen en zeezicht • 2H, 3H (50 m²): superior juniorsuites met bevoorrechte ligging, VIP service La Balconada Star Prestige inbegrepen en zeezicht • Boek een extra service bij kamertype A2C/A3C: VIP zone La Balconada Star Prestige (H 15419 G): aparte zone met zwembad en bubbelbad, balinese bedden en ligbedden, open bar met diverse dranken (incl. champagne) en snacks (o.a. sandwiches, fruit, yoghurt,...), vroege check-in en late check-out (volgens beschikbaarheid) en gratis toegang tot de 'Spa Sensations'. Op aanvraag, contacteer hiervoor uw reisagent. **EXTRA INFO** • minimum leeftijd 16 jaar

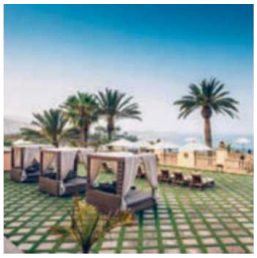

PEGASE BEOORDELING

WELLNESS | ADULTS ONLY | BUITEN ETEN | FIJNPROEVERS | HONEYMOON | EXCELLENTE SERVICE | MOMENT MET TWEE

SHERATON LA CALETA RESORT & SPA

★★★★★

COSTA ADEJE

Dit uitstekende hotel van de gerenommeerde Sheraton-keten is een aanrader voor zowel families als koppels. Er heerst een ongedwongen, rustige sfeer. U kunt hier gezellig ontbijten en dineren op het buitenterras van het restaurant. Een reservatie in het Japans à-la-carterestaurant mag u zeker niet aan u laten voorbij gaan. De onberispelijke service maakt uw vakantie gegarandeerd tot een beleving die voor herhaling vatbaar is. De kids kunnen ten volle genieten van hun vakantie dankzij de grote kids club en junior club, en dit terwijl u zich laat verwennen in het mooie wellnesscentrum.

LIGGING • rustig gelegen • direct aan zee • direct aan de promenade • ca. 150 m van het Playa el Duque Norte strand • ca. 200 m van restaurants, bars en winkeltjes • ca. 20 km van de luchthaven Tenerife Zuid **FACILITEITEN** • 284 kamers • 6 verdiepingen • 7 liften • wifi in het hele hotel • internethoek • zonneterrassen • 3 zwembaden: 2 verwarmbaar, 1 zoutwater • ligbedden, parasols en handdoeken aan de zwembaden • **TEGEN BETALING:** • kapper • wasserijservice **RESTAURANTS EN BARS** • ontbijt-, lunch- en dinerbuffet • buffetrestaurant 'Parador' met terras • 2 à-la-carterestaurants: Japans 'Kamakura', Spaans 'La Venta' (halfpension/volpension: diner met krediet) • restaurant aan het zwembad (lunch, met krediet voor klanten in volpension) • 2 bars: lobbybar, pool-/snackbar • roomservice 24/7 **SPORT EN ONTSPANNING** • **GRATIS:** • tafeltennis • minigolf • fitness • livemuziek (min. 5x/week) • **TEGEN BETALING:** • tennis • biljart • wellnesscenter (16+): thalassozwembad, sauna, bubbelbad, stoombad, ice iglo, diverse schoonheidsbehandelingen • in de omgeving: golf **KINDEREN** • **GRATIS:** • apart verwarmd kinderbad • speeltuin • miniclub van 4 t/m 12 jaar • juniorclub vanaf 8 jaar • PlayStation® • **TEGEN BETALING:** • babysitservice (op aanvraag, externe leverancier) **LOGIES** • 1A, 2A, 3A: deluxe kamers met bad, douche, haardroger, telefoon, satelliet-tv, minibar (op aanvraag, €), kluisje, wifi, koffie- en theezetfaciliteiten, badjassen en slippers (op aanvraag), strijkijzer en -plank, airconditioning, balkon of terras en tuinzicht • 1D, 2D, 3D: premium kamers met zeezicht vanop het terras • 1B, 2B, 3B: Club kamers met frontaal zeezicht en toegang tot de Club Lounge (extra toeslag ter plaatse, ca. € 25 per persoon per dag): dagelijkse krant in de Club Lounge, privé-ontbijt aan het zoutwaterzwembad, patisserie in de namiddag, koffie, thee en frisdranken gedurende de hele dag in de Club Lounge, snacks en een selectie van alcoholische dranken in de Club Lounge 18:00-20:00 • 2C, 3C, 4C: deluxe suites met zithoek, terras met ligbedden en zeezicht, toegang tot de Club Lounge (extra toeslag ter plaatse, ca. € 25 per persoon per dag) **PRIVILEGES** • 1x/verblijf gratis toegang tot de spa per volwassene (16+, exclusief behandelingen)

PEGASE BEOORDELING

FAMILIE | BUITEN ETEN | FIJNPROEVERS | WELLNESS

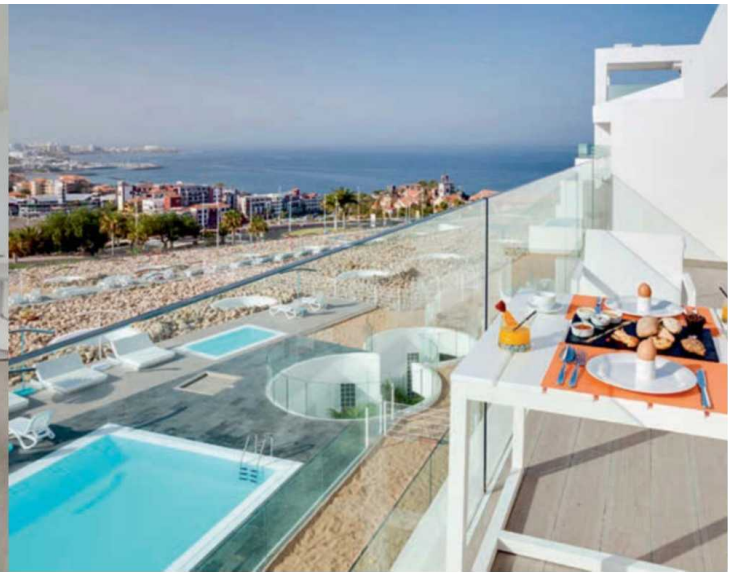

BAOBAB SUITES

★★★★★

COSTA ADEJE

Dit stijvolle resort is dankzij zijn uitgekiend design een ware streling voor het oog. De ruime appartementen, de meeste met zeezicht en sommige met privézwembad, verwennen u met eigentijdse decorelementen en een compleet uitgeruste keuken inclusief trendy wok en tepanyaki-plaat. In de luxueuze appartementen geniet u bovendien van hotelservice. Zo heeft u bijvoorbeeld de keuze uit ontbijtbuffet of een uitgebreid ontbijt op de kamer.

LIGGING • rustig gelegen • ca. 1 km van het zandstrand (1x/dag/kamer taxitransfer naar Playa del Duque 09:00-17:00) • ca. 500 m van het centrum • ca. 22 km van de luchthaven Tenerife Zuid **FACILITEITEN** • 125 luxueuze appartementen/suites • liften • wifi in het hele hotel • 2 zwembaden (zoetwater, verwarmd) • ligbedden, parasols en handdoeken aan het zwembad • **TEGEN BETALING:** • kapper **RESTAURANTS EN BARS** • ontbijt in het appartement (uitgebreid aanbod aan ontbijtproducten inbegrepen) of ontbijtbuffet, dinerbuffet in Bite restaurant, volpension: lunch in BB Restaurant of Fuel RestoBar (3-gangenmenu à la carte) • buffetrestaurant (thema) 'Bite' voor diner • BB Restaurant: poolbar en restaurant (brunch en lunch), Spaanse gerechten • Fuel RestoBar: restaurant/bar aan de Sports Club (ontbijt en lunch) • Sucas: à-la-carterestaurant (diner), Frans-Belgische gerechten met Spaanse producten **SPORT EN ONTSPANNING** • **GRATIS:** • Activate Sports Club: fitness, yoga initiatie, zumba, spinning, beach volleybal, jeu de boules, squash (1 court) • **TEGEN BETALING:** • Activate Sports Club: paddletennis, personal training, pilates • Baobab Wellness: diverse massages en schoonheidsbehandelingen, kapper, manicure en pedicure **KINDEREN** • **GRATIS:** • 2 aparte kinderbaden (verwarmd) • kids club (3 t/m 12 jaar) • Activate Sports Club: klein zandstrand en speeltuin • **TEGEN BETALING:** • babysitservice en kinderopvang (0-12 jaar) **LOGIES** • 1A, 2A (46 m²): Divinity Bliss XS: studio met bad, douche, haardroger, badjassen, airconditioning, keuken met koelkast, microgolf, wasmachine, Nespresso®-apparaat, zithoek, telefoon, wifi, kluisje, satelliet-tv met Vlaamse zenders, tegels, balkon of terras • 1B, 2B, 3B (64 m²): Divinity Bliss: appartementen met aparte slaapkamer, afwasmachine, strijkijzer en -plank, met lateraal zeezicht • 1H, 2H, 3H (64 m²): Divinity Bliss: appartementen met speciale korting voor 55+ met lateraal zeezicht • 1S, 2S, 3S (66 m²): Divinity Eden: beperkt aantal appartementen tegen promotieprijs, zonder zeezicht • 1F, 2F, 3F (64 m²): Divinity Lago: appartementen met aparte slaapkamer en bubbelbad met lateraal zeezicht • 1D-5D (68 m²): Serenity Bliss: ruimere appartementen met 2 aparte slaapkamers en lateraal zeezicht, geen bubbelbad • 1G-5G (97 m²): Serenity Lago: ruimere appartementen met 2 aparte slaapkamers, en bubbelbad met lateraal zeezicht • 1E-5E (85 m²): Serenity Rio: appartementen met 2 aparte slaapkamers, 2 badkamers en verwarmd privézwembad met lateraal zeezicht, geen bubbelbad • 1I-7I (156 m²): Infinity Rio: appartementen met 3 aparte slaapkamers, 2 badkamers, verwarmd privézwembad en terras met lateraal zeezicht • handdoekwissel en schoonmaak: dagelijks, lakenwissel: 3x/week **PRIVILEGES** • fles wijn en water bij aankomst

PEGASE BEOORDELING

DESIGN | PRIVÉZWEMBAD | TRENDY | FAMILIE

DREAM GRAN TACANDE

★★★★★

COSTA ADEJE

In dit Dreamplace hotel staat het woord relaxen centraal. Er heerst hier dan ook een intieme, rustige sfeer. De kamers zijn mooi en ruim en afgewerkt in lichte tinten. U geniet van een uitstekend ontbijt en diner op het buitenterras van het restaurant, en fijnproevers kunnen zich laten verrassen door de kok tijdens de show-cooking! De bediening en service in dit hotel zijn absolute top. Een reservatie in het uitgebreide Vitanova Spa & Wellness Center maken uw verblijf compleet.

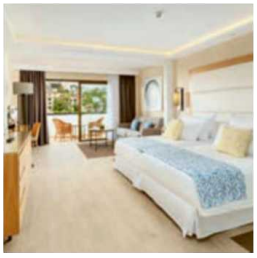

LIGGING • rustig gelegen • direct aan de boulevard • ca. 50 m van het zandstrand • in de directe omgeving: winkelcentrum 'Plaza del Duque' • ca. 2,5 km van het centrum van Playa de las Americas • ca. 20 km van de luchthaven Tenerife Zuid **FACILITEITEN** • gerenoveerd in 2017 • 250 kamers • 4 gebouwen • 8 liften • wifi in het hele hotel • tv-ruimte • zonneterrassen • 2 zoutwaterzwembaden (1 verwarmbaar) • bubbelbad • ligbedden, parasols en handdoeken (borg) aan de zwembaden • **TEGEN BETALING:** • internethoek • kapper • wasserijservice • winkeltjes **RESTAURANTS EN BARS** • ontbijt- en dinerbuffet • buffetrestaurant met terras en show-cooking (ontbijt, diner) • dieetkeuken (op aanvraag) • beach club (lunch) • rooftop snackbar (diner) • 3 bars: poolbar, pianobar en lobbybar • roomservice 24/7 • gepaste kleding verplicht bij het diner **SPORT EN ONTSPANNING** • **GRATIS:** • fitness • animatie: o.a. livemuziek en shows • **TEGEN BETALING:** • tennis (1 court) • paddle tennis • yoga • pilates • 'Vitanova Thalasso Spa & Wellness Center': sauna, bubbelbad, binnenzwembad, diverse massages en schoonheidsbehandelingen • in de omgeving: golf op ca. 5 km **KINDEREN** • **GRATIS:** • apart kinderbad (zoutwater, verwarmd) • speeltuin • miniclub van 4 t/m 12 jaar • **TEGEN BETALING:** • babysitservice **LOGIES** • 2M, 3M: kamers met bad, multijet douche, haardroger, badjassen en slippers, telefoon, wifi, tv, kluisje, minibar (€), sofabed, tegels, airconditioning, balkon of terras en tuin- of zwembadzicht • 1J, 2J, 3J: kamers met lateraal zeezicht • 2L, 3L: kamers met frontaal zeezicht • 2P, 3P: 'Gold Level' kamers met bubbelbad en lateraal zeezicht • 2O, 3O: 'Gold Level' kamers met directe toegang tot het zwembad (geen bubbelbad en lateraal zeezicht) • 2F, 3F: deluxe juniorsuites met living en slaapkamer (open ruimte), bubbelbad en balkon (geen directe toegang tot het zwembad) • 2H, 3H: deluxe juniorsuites met lateraal zeezicht • kredietkaartgegevens of een waarborg van € 300 wordt gevraagd per kamer **PRIVILEGES** • fles wijn en fruitmand op de kamer bij aankomst • halfpension: 1x/persoon/verblijf gratis toegang tot de Vitanova spa

PEGASE BEOORDELING

BUITEN ETEN | FIJNPROEVERS | WELLNESS | CENTRALE LIGGING

EUROPE VILLA CORTÉS GL

★★★★★

PLAYA DE LAS AMÉRICAS

Dit tophotel in Mexicaanse stijl ligt vlak aan de zee én aan het bruisende centrum van Playa de las Americas. Ideaal voor wie op zoek is naar ontspanning in een oase van luxe. Het decor van dit toonaangevende hotel voert u terug naar het verleden, toen de Spaanse conquistadores Zuid-Amerika veroverden. Toch zijn de stijlvolle kamers, de verfijnde keuken en een feilloos oog voor detail meer dan ooit van deze tijd. De uiterst luxueuze kamers zijn allemaal verschillend ingericht in een aristocratische en koloniale stijl.

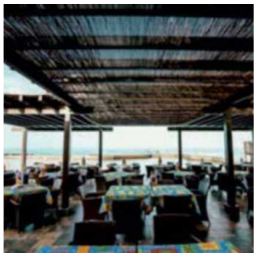

LIGGING • centraal gelegen • direct aan de zee en de promenade • ca. 350 m van het zandstrand • klein strandje met beachclub direct aan het hotel • ca. 18 km van de luchthaven Zuid Tenerife **FACILITEITEN** • 151 kamers, juniorsuites en suites • hoofdgebouw met 5 verdiepingen • 5 liften • wifi in de openbare ruimtes • verwarmd zwembad • ligbedden, matrasjes, parasols en handdoeken aan het zwembad • ligbedden en parasols aan het strandje van het hotel • **TEGEN BETALING:** • kapper • Balinese bedden op het strand **RESTAURANTS EN BARS** • ontbijtbuffet in Veracruz • diner: keuzemenu in de specialiteitenrestaurants (afwisselend geopend) • buffetrestaurant 'Veracruz' met patio voor ontbijt • 5 specialiteitenrestaurants (afwisselend geopend): gourmet 'Tiziano' en '1973 Taste Restaurant', Mexicaans 'Pancho Villa', Duits 'Bräuhaus', Mediterraans 'La Sirena', Beach Club met snacks • 3 bars: o.a. lobbybar en Maui bar • roomservice 24/7 **SPORT EN ONTSPANNING** • **GRATIS:** • fitness • tennis (1 court) • **TEGEN BETALING:** • wellnesscenter • mountainbike • duiken • in de omgeving: golf ca. 2 km **KINDEREN** • **GRATIS:** • apart kinderbad • miniclub 4 t/m 12 jaar in hoogseizoen, bij een minimum aantal kinderen • **TEGEN BETALING:** • babysitservice **LOGIES** • A1A, A2A, A3A (30 m²): standaardkamers met bad/douche, badjassen en slippers, telefoon, tv, wifi (€), kluisje, minibar (€), tapijt, airconditioning en balkon of terras, aan tuinzijde • A2S, A3S (30 m²): beperkt aantal kamers tegen promotieprijs, met beperkt zicht • A1B, A2B, A3B (30 m²): kamers met zeezicht • A2D, A3D (45 m²): ruimere juniorsuites met zithoek en zeezicht • A2F, A3F (55 m²): suites met aparte slaapkamer, bad, aparte douche en zeezicht • bij verblijf in juniorsuites en suites: 1x/verblijf gratis toegang tot de spa (16+, exclusief behandelingen) **HONEYMOON** • 10% korting voor de bruid • kamer van een hogere categorie (volgens beschikbaarheid) • 1x/verblijf gratis toegang tot de spa (exclusief behandelingen) **PRIVILEGES** • water en chocolade bij aankomst

PEGASE BEOORDELING

BUITEN ETEN | FIJNPROEVERS | GOLF | CENTRALE LIGGING | MOMENT MET TWEE

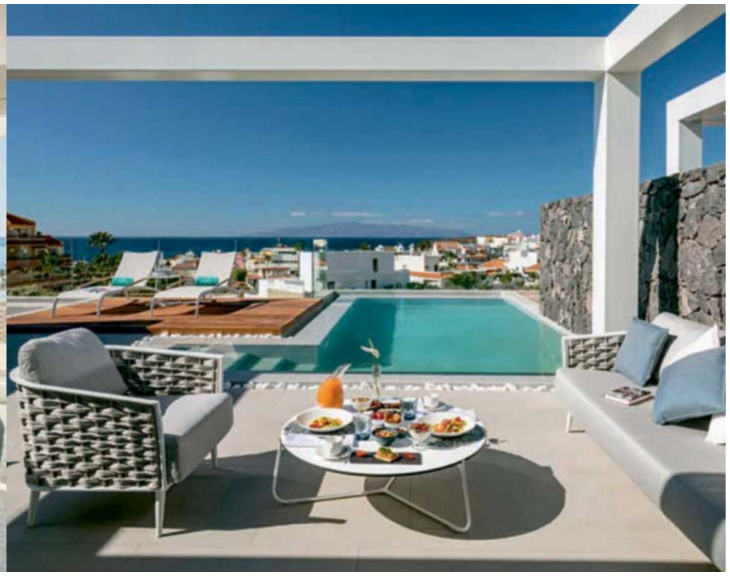

ROYAL HIDEAWAY CORALES SUITES

★★★★★

LA CALETA

Royal Hideaway Corales Suites is een architecturaal meesterwerk waarvan de geometrie en kleuren geïnspireerd zijn op de koraalriffen rond de Canarische Eilanden. Dit familiehotel aan de zuidkust van Tenerife opende z'n deuren in 2018 en stelt u 114 luxueuze appartementen voor met zicht op de Atlantische Oceaan en het eiland La Gomera. Alles aan het hotel is op maat van families, van de restaurants tot de ontspanningsmogelijkheden en zwembaden. In de buurt kunt u ook golfen en een bezoek brengen aan het Teide Nationaal Park, het grootste van Tenerife.

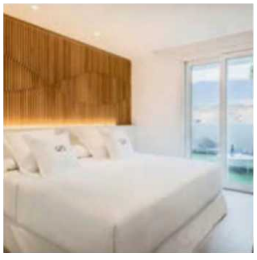

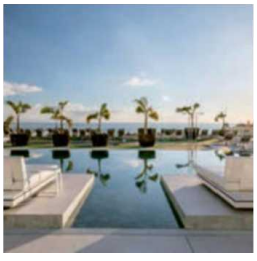

LIGGING • rustig gelegen • direct aan zee • ca. 50 m van het strand • ca. 300 m van bars, restaurants en winkeltjes • ca. 3 km van een commercieel centrum • ca. 23 km van de luchthaven van Tenerife Zuid **FACILITEITEN** • 114 deluxe suites (appartementen) • 6 verdiepingen • wifi in het hele hotel • bibliotheek • 3 verwarmde zwembaden (waarvan 2 adults only), zoutwater • ligbedden, parasols en handdoeken aan de zwembaden • volwassenen vanaf 16 jaar kunnen gebruikmaken van de faciliteiten van zusterhotel Royal Hideaway Corales Beach (adults only) • **TEGEN BETALING:** • kapper • winkeltjes • wasserijservice • doktersservice **RESTAURANTS EN BARS** • ontbijt- en dinerbuffet • buffetrestaurant 'Olivia' (Mediterraans) • à-la-carterestaurant 'Starfish' met terras: grill (vlees en vis) • à-la-carterestaurant 'Il Bocconcino di Olivia' (Mediterraans, Italiaans) • pool-/snackbar • ijssalon • restaurants/bars enkel voor 16+: 2 à-la-carterestaurants (Aziatisch, rooftop) en 2 poolbars • roomservice 24/7 **SPORT EN ONTSPANNING** • **GRATIS:** • fitness • **TEGEN BETALING:** • wellnesscenter: sauna, stoombad, diverse massages en schoonheidsbehandelingen (16+) • in de omgeving: golf, watersporten **KINDEREN** • **TEGEN BETALING:** • babysitservice **LOGIES** • 1A, 2A, 3A (65 m²): deluxe suites: appartementen met bad, douche, haardroger, badjassen en slippers, airconditioning, Smart-tv, minibar (€), kluisje, wifi, koffiezetapparaat, uitgeruste keuken, eetplaats, salon, ruim terras (28 m²) en zeezicht • 1C, 2C, 3C, 4C, 5C (110 m²): deluxe suites met twee slaapkamers en zeezicht • 1D, 2D, 3D, 4D, 5D (100 m²): deluxe suites met twee slaapkamers, privézwembad (verwarmd, zout water) en zeezicht • 1E, 2E, 3E (80 m²): villa suites met aparte slaapkamer, privézwembad (verwarmd, zout water) en zeezicht • 1F, 2F, 3F, 4F, 5F (125 m²): villa suites met twee aparte slaapkamers, privézwembad (verwarmd, zout water) en zeezicht • 1G, 2G, 3G, 4G, 5G (130 m²): duplex villa suites met twee aparte slaapkamers, privézwembad (verwarmd, zout water) en zeezicht

PEGASE BEOORDELING

TRENDY | PANORAMA | WELLNESS | DESIGN | FAMILIE | FIJNPROEVERS | PRIVÉZWEMBAD

ROYAL HIDEAWAY CORALES BEACH

★★★★★

LA CALETA

Met een adembenemend uitzicht op de Atlantische Oceaan en het eiland La Gomera, geniet dit gloednieuw adults only hotel een uitstekende ligging aan de Zuidkust van Tenerife. In de verschillende restaurants verwent u uw smaakpapillen met het beste uit de mediterraanse, Aziatische en Atlantische keuken. Vanuit uw stijlvolle juniorsuite met modern design en lichte tinten heeft u een prachtig uitzicht op zee. Wie nood heeft aan ontspanning, vindt die ongetwijfeld aan een van de zwembaden of in het uitgebreide wellnesscenter.

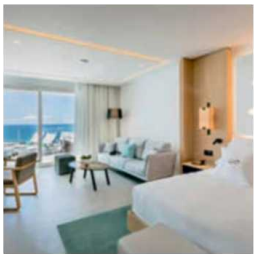

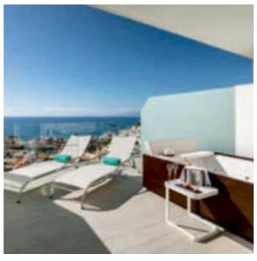

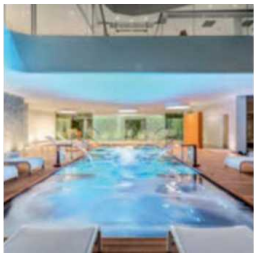

LIGGING • rustig gelegen • direct aan zee • ca. 100 m van het strand • ca. 300 m van bars, restaurants en winkeltjes • ca. 3 km van een commercieel centrum • ca. 23 km van de luchthaven van Tenerife Zuid **FACILITEITEN** • minimumleeftijd 16 jaar • 121 deluxe juniorsuites • 5 verdiepingen • wifi in het hele hotel • 3 verwarmde zwembaden (waarvan 2 adults only), zoutwater • ligbedden, parasols en handdoeken aan de zwembaden • gasten kunnen gebruikmaken van de faciliteiten van zusterhotel Royal Hideaway Corales Suites (in dit hotel zijn kinderen wel toegelaten) • **TEGEN BETALING:** • kapper • winkeltjes • wasserijservice • doktersservice **RESTAURANTS EN BARS** • ontbijt- en dinerbuffet • buffetrestaurant enkel voor 16+ (Atlantisch) • restaurants/bars enkel voor 16+: 2 à-la-carterestaurants (Aziatisch, rooftop) en 2 poolbars • 2 à-la-carterestaurants (grill/vlees/vis en mediterraans/Italiaans) en pool-/snackbar in Royal Hideaway Corales Suites (kinderen toegelaten) • ijssalon • roomservice 24/7 **SPORT EN ONTSPANNING** • **GRATIS:** • fitness • **TEGEN BETALING:** • wellnesscenter: sauna, stoombad, diverse massages en schoonheidsbehandelingen • in de omgeving: golf, watersporten **LOGIES** • 1A, 2A (55 m²): deluxe juniorsuites met bad, douche, haardroger, badjassen en slippers, zithoek, satelliet-tv, airconditioning, wifi, koffiezetapparaat, minibar (€), kluisje, balkon of terras en zeezicht • 1B, 2B (65 m²): deluxe juniorsuites op de bovenste verdiepingen met balkon en panoramisch zeezicht • 1C, 2C (55 m²): deluxe juniorsuites met bubbelbad, balkon of terras en zeezicht

PEGASE BEOORDELING

TRENDY | PANORAMA | WELLNESS | DESIGN | ADULTS ONLY | FIJNPROEVERS

THE RITZ-CARLTON, ABAMA
★★★★★

GUÍA DE ISORA

Het in zalmroos gedoopte The Ritz-Carlton, Abama is gelegen in Guía de Isora, aan de zuidwestkust van Tenerife. Het spectaculaire complex is geïnspireerd op de Moorse architectuur en bevindt zich middenin een tropische tuin op een klif, vanwaar u met de kabelbaan kunt afdalen naar een schitterend privéstrand. Dit resort is speciaal in al zijn facetten. Tot het aanbod behoren onder meer zeven zwembaden, verschillende restaurants, een luxespa in Afrikaanse stijl en één van de meest gerenommeerde golfbanen van Spanje. Verplicht voer voor fijnproevers: de restaurants Abama Kabuki en M.B. hebben respectievelijk één en twee Michelinsterren en garanderen een onnavolgbare gastronomische ervaring.

LIGGING • rustig gelegen • direct aan zee • aan het goudkleurig zandstrand • ca. 4 km van Playa de San Juan • ca. 33 km van de luchthaven Tenerife Zuid **FACILITEITEN** • 459 kamers, deluxe kamers, juniorsuites en suites in de citadel of villa's (exclusief gedeelte van het hotel) • tuin • beach club • wifi in het hele hotel • 7 verwarmde zwembaden (waarvan 4 in het villagedeelte) • 2 natuurlijke zwembaden in zee • ligbedden, parasols en handdoeken aan de zwembaden en aan het strand **• TEGEN BETALING:** • winkeltjes • kapper • wasserijservice **RESTAURANTS EN BARS** • ontbijtbuffet en diner à la carte in alle à-la-carterestaurants (behalve in El Mirador, Abama Kabuki en M.B.) • buffetrestaurant met terras voor ontbijt • 9 à-la-carterestaurants: M.B (gourmet, 2 Michelinsterren, terras), Kabuki (Japans, 1 Michelinster), El Mirador (mediterraans, terras), Txoko (Spaans, terras), 20/20 Steakhouse (terras), Verona (Italiaans, terras), Club House (lunch), Los Chozos (aan het zwembad), Beach Club (snacks, lichte lunch) • 2 bars: lobbybar en sportbar • roomservice 24/7 **SPORT EN ONTSPANNING • GRATIS:** • fitness **• TEGEN BETALING:** • tennis (7 courts) • paddletennis (4 courts) • yoga • tai chi • pilates • golf (18 holes) • wellnesscenter: o.a. sauna, stoombad, solarium, pedicure, manicure en schoonheidsbehandelingen **KINDEREN • GRATIS:** • miniclub 'Ritz Kids' 4 t/m 12 jaar (activiteiten €) **• TEGEN BETALING:** • babysitservice **LOGIES** • 2R, 3R (50 m²): deluxe kamers in het hoofdgebouw met zithoek, bad, douche, haardroger, badjassen en slippers, sateliet-tv, telefoon, airconditioning, minibar (€), kluisje, wifi, Nespresso®-apparaat, strijkijzer en -plank, balkon of terras en uitzicht op het resort • 2T, 3T (50 m²): deluxe kamers in het hoofdgebouw met zeezicht • 1N: deluxe kamers in het hoofdgebouw voor alleengebruik met uitzicht op het resort • 2M, 3M (50 m²): deluxe kamers in het villa-gedeelte met uitzicht op het resort • 2Q, 3Q (50 m²): deluxe kamers in het villa-gedeelte met zeezicht • 2P, 3P (65 m²): juniorsuites in het hoofdgebouw met ruime zithoek en uitzicht op het resort • 2U, 3U (65 m²): juniorsuites in het hoofdgebouw met zeezicht • 2S, 3S (80 m²): suites met aparte slaapkamer en ruime living met uitzicht op het resort • 2V, 3V (80 m²): suites met zeezicht • 2L, 3L (80 m²): suites in het villa-gedeelte met uitzicht op het resort • 2O, 3O (80 m²): suites in het villa-gedeelte met zeezicht

PEGASE BEOORDELING

GOLF | TENNIS | WELLNESS | FIJNPROEVERS | STERRENCHEF | FAMILIE

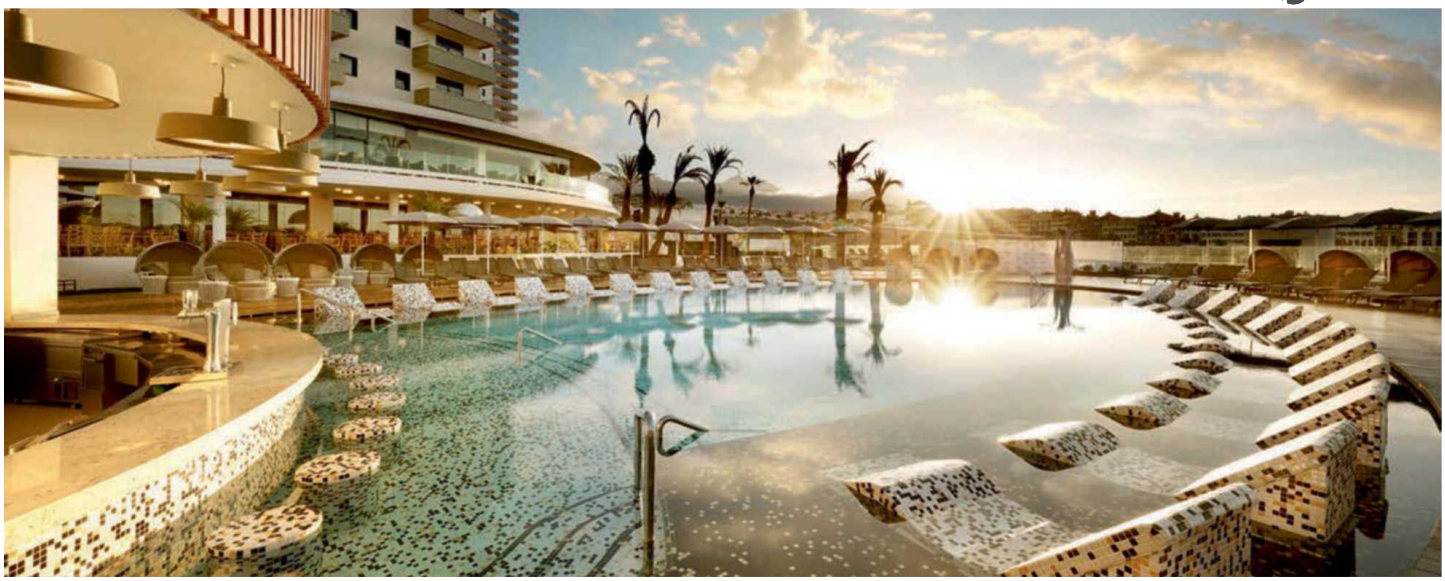

HARD ROCK HOTEL TENERIFE

★★★★★

PLAYA PARAISO

Het gloednieuwe Hard Rock Hotel op Tenerife ligt vlak bij Adeje aan de zuidkust en is een zusje van het succesvolle Hard Rock Hotel op Ibiza. De 624 luxekamers en –suites zijn verdeeld over twee torens, en zowel families als koppels komen hier aan hun trekken. Relaxen doet u in de spa, aan de zwembaden of bij een schitterende natuurlijke zoutwaterlagune.

LIGGING • ca. 100 m van het zandstrand • dicht bij winkeltjes, bars en restaurants • ca. 9,5 km van het centrum van Costa Adeje • ca. 30 km van de luchthaven Zuid Tenerife **FACILITEITEN** • 624 kamers • 2 gebouwen: 'Oasis' en 'Nirvana' • 10 liften • wifi in het hele hotel • 4 zwembaden • ligbedden, parasols en handdoeken aan het zwembad • **TEGEN BETALING:** • ligbedden, parasols en handdoeken aan het strand • kapper • winkeltjes • wasserijservice **RESTAURANTS EN BARS** • ontbijt- en dinerbuffet • halfpension: 1 drankje per persoon inbegrepen tijdens het diner in het buffetrestaurant (water, frisdrank of lokaal bier/wijn) • halfpension: korting in de à-la-carterestaurants • buffetrestaurant met terras • 5 à-la-carterestaurants: sport bar '3Rd Half', Italiaans 'Capolavoro', steakhouse 'Montauk', Aziatisch 'Narumi' en 'The Beach Club' • 5 bars: 2 lobbybars, 2 poolbars en loungebar • gepaste kleding verplicht voor het diner **SPORT EN ONTSPANNING** • **GRATIS:** • volleybal • multisportterrein • Zumba® • basketbal • voetbal • yoga • **TEGEN BETALING:** • wellnesscenter 'Rock Spa': glijbanen, bubbelbad, Finse sauna, hamam, koud zwembad, thermisch zwembad, fitness, massage en schoonheidsbehandelingen • duiken **KINDEREN** • **GRATIS:** • apart kinderbad • miniclub: 'Lullaby' 6 maanden t/m 3 jaar, 'Roxity' 4 t/m 11 jaar en 'Teen Spirit' 12 t/m 17 jaar • **TEGEN BETALING:** • babysitservice **LOGIES** • A1A, A1E, F1A, A2A, F2A (35 m²): deluxe 'Silver' kamers met douche, haardroger, airconditioning, badjassen en slippers, iPod®-docking station, flatscreen-tv, telefoon, koffie- en theezetfaciliteiten, kluisje, wifi, maxibar (€), balkon of terras • A1B, F1B, A2B, F2B (35 m²): deluxe 'Gold' kamers met lateraal zeezicht • A1C, F1C, A2C, F2C, A3C, F3C (50 m²): studio suites 'Silver' met bubbelbad, sofabed, geen zeezicht • A1D, A2D, A3D (50 m²): studio suites 'Gold' met bubbelbad en lateraal zeezicht • B1C, B2C, B3C (50 m²): studio suites 'Rock Royalty' met bubbelbad, dagelijks gratis toegang tot de Rock Spa® (exclusief behandelingen), 15% korting op behandelingen en lateraal zeezicht • C1I, C2I (35 m²): deluxe 'Platinum' kamers met dagelijks gratis toegang tot de Rock Spa® (exclusief behandelingen), 15% korting op behandelingen en panoramisch zeezicht • C1D, C2D, C3D, C4D (80 m²): suites 'Rock Platinum' met bubbelbad, dagelijks gratis toegang tot de Rock Spa® (exclusief behandelingen), 15% korting op behandelingen en panoramisch zeezicht **ALL INCLUSIVE MET TOESLAG ETEN & DRINKEN:** • all inclusive (met toeslag) alleen mogelijk in F-types • ontbijtbuffet, lunch à la carte, dinerbuffet • diner: € 30 korting/volwassene (€ 15 korting/kind) in de a-la-carterestaurants (met reservering) • ijsjes 12:00-17:00 • lokale (alcoholische) dranken 10:00-00:00 **SPORT & ONTSPANNING:** • 1x/persoon/verblijf circuit in de Rock Spa

PEGASE BEOORDELING

TRENDY | CENTRALE LIGGING | FIJNPROEVERS | DESIGN | WELLNESS | FAMILIE

RED LEVEL AT GRAN MELIA PALACIO DE ISORA

★★★★★

GUÍA DE ISORA

Decennialang al verwent Meliá zijn gasten met een stijlvolle ontvangst in een luxueuze omgeving. Maar met de exclusieve adults-only Red Level van Gran Meliá Palacio de Isora overtreft het label zichzelf. Bij het betreden van de loft style villa's met zeezicht merkt u meteen wat die exclusiviteit betekent. Voelt u de aandrang om even weg te soezen, dan maakt uw persoonlijke butler het bubbelbad voor u klaar of wordt u in de watten gelegd met in-room aromatherapie. Ondertussen lonken buiten het zwembad en de lounge, voorbehouden aan de gasten van de Red Level-accommodatie.

LIGGING • rustig gelegen • direct aan zee • ca. 100 m van het strand • ca. 200 m van het dorpje Alcala • ca. 40 km van de luchthaven Tenerife Zuid **FACILITEITEN** • 120 kamers en 5 garden villa's • Red Level receptie • exclusieve Red Level lounge • Red Level zwembadzone met hydromassagezone • wifi in het hele hotel • internethoek • ligstoelen en parasols aan het zwembad en aan het strand • toegang tot alle faciliteiten van hotel Gran Melia Palacio de Isora **RESTAURANTS EN BARS** • ontbijt-, lunch- en dinerbuffet of à la carte • buffetrestaurant • 7 à-la-carterestaurants: o.a. Aziatisch, creatief, mediterraans, Italiaans, grillrestaurant (snacks voor de lunch, 's avonds gegrild vlees en vis) • halfpension/volpension: dine around in 8 restaurants (exclusief dranken) • gepaste kledij vereist • 6 bars: poolbar, cocktailbar, loungebar, lobbybar, pianobar, beachbar • elke avond: 1u aperitief met selectie van (alcoholische) dranken en hapjes • roomservice 24/7 • butlerservice (1 butler voor meerdere kamers) **SPORT EN ONTSPANNING** • **GRATIS:** • tafeltennis • fitness • yoga • tai-chi • spinning • meditatie • pilates • avondanimatie met liveshows en livemuziek • **TEGEN BETALING:** • wellnesscenter 'Spa by Clarins': binnenzwembad, stoombad, sauna, bubbelbad en diverse massages en schoonheidsbehandelingen • tennis (3 courts) • biljart • duiken **LOGIES** • 2A, 3A (48 m²): deluxe kamers met bad, spa douche, haardroger, badjassen en slippers, individuele airconditioning, zithoek met sofabed, kluisje, minibar (gevuld bij aankomst, dagelijks hervuld, €), satelliet-tv, wifi, iPod®-docking station, koffiezetfaciliteiten, waterkoker, strijkijzer en -plank (op aanvraag), balkon of terras • 2B, 3B (48 m²): deluxe kamers met lateraal zeezicht • 2C, 3C (48 m²): deluxe kamers met privéterras met bubbelbad en lateraal zeezicht • 2D, 3D (48 m²): deluxe kamers met privéterras met bubbelbad en frontaal zeezicht • 2E, 3E (89 m²): deluxe kamers op de benedenverdieping met groot terras (42 m²) met bubbelbad, zicht op het Red Level zwembad of tuinzicht • 2F (120 m²): Garden Villa in loft stijl met slaapkamer met kingsizebed, bubbelbad in de badkamer, salon met sofabed, 2 tv's, privétuin (120 m²) met verwarmd zwembad en eetplaats, ligstoelen en balinees bed, beperkt zeezicht **EXTRA INFO** • minimumleeftijd 18 jaar

PEGASE BEOORDELING

FIJNPROEVERS | WELLNESS | ADULTS ONLY | MOMENT MET TWEE | EXCELLENTE SERVICE | BUTLERSERVICE | HONEYMOON

H10 BIG SUR

★★★★

LOS CRISTIANOS

Dit adults only-boetiekhotel in een frisse, hedendaagse stijl heeft een prachtige ligging aan de promenade van Los Cristianos vlakbij het centrum en de haven. In de strak ingerichte kamers en suites domineert wit en treft u luxueuze details aan zoals een Nespresso-koffiemachine en een iPod-docking station. Bovendien krijgt u een eigen terras dat uitkijkt op de bergen. Op het zonneterras vergast de chef u op de fijnste gerechten uit de internationale en hedendaagse mediterrane keuken, met op de achtergrond het ruisen van de Atlantische Oceaan. Na de maaltijd wacht u een liveconcert op het chill-out dakterras.

LIGGING • gelegen aan de promenade • ca. 50 m van de zee • ca. 400 m van het korrelig zandstrand • ca. 400 m van het centrum en de haven van Los Cristianos • ca. 15 km van de luchthaven van Zuid Tenerife **FACILITEITEN** • 166 kamers • hoofdgebouw met 8 verdiepingen • 2 liften • wifi in het hele hotel • internethoek • tuin • chill-out terras op de 8e verdieping • zwembad • ligbedden, parasols en handdoeken aan het zwembad • **TEGEN BETALING:** • kapper **RESTAURANTS EN BARS** • ontbijt- en dinerbuffet • buffetrestaurant met terras en showcooking • à-la-carterestaurant met terras • à-la-carterestaurant 'Blue Bay Night' • poolbar, Mike's Coffee • gepaste kleding verplicht bij het diner **SPORT EN ONTSPANNING** • **GRATIS:** • sauna en hamam in het wellnesscenter • tafeltennis (borg) • jeu de boules • yoga • aquagym • beperkte animatie • **TEGEN BETALING:** • massages en schoonheidsbehandelingen • minigolf • biljart **LOGIES** • 1A, 2A (19 m²): kamers met bad/douche, Nespresso®-apparaat met dagelijks 4 capsules, satelliet-tv, telefoon, wifi, kluisje (€), airconditioning, minibar (€), balkon • 1B, 2B (19 m²): kamers met zeezicht • 2E (19 m²): superiorkamers op de 2e verdieping, met terras en zeezicht **EXTRA INFO** • minimumleeftijd 18 jaar **HONEYMOON** • 5% korting voor de bruid

PEGASE BEOORDELING

BUITEN ETEN | FIJNPROEVERS | ADULTS ONLY | MOMENT MET TWEE | TRENDY | ROOFTOPBAR

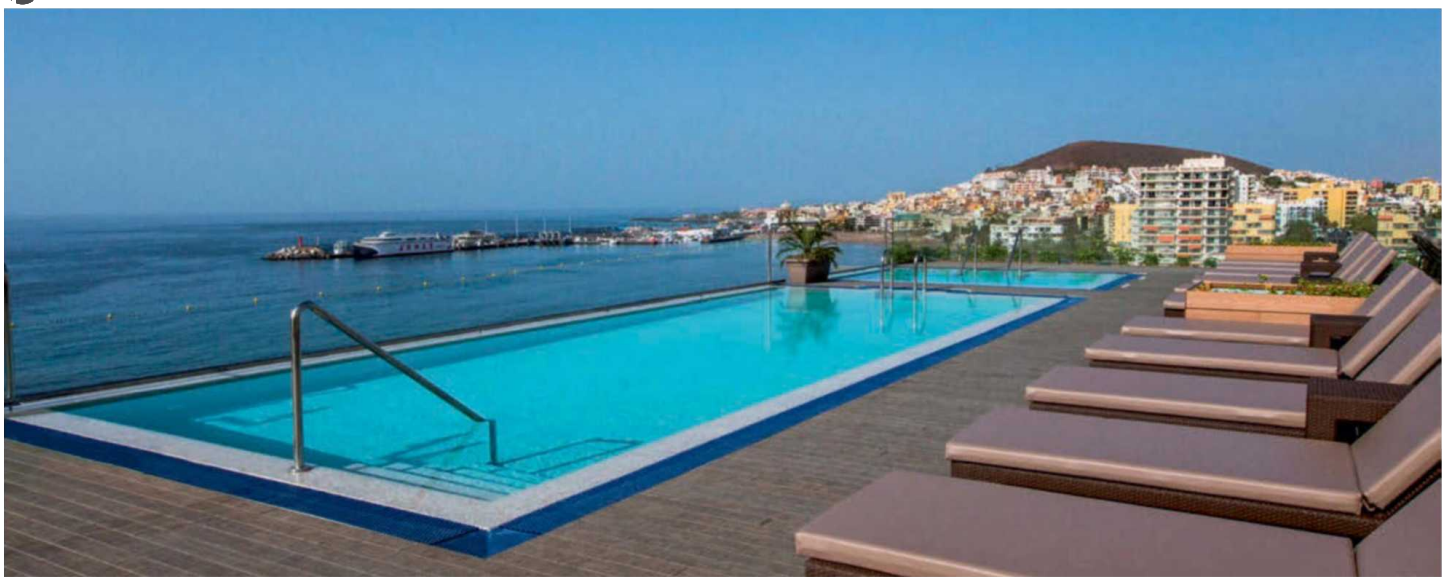

ARONA GRAN HOTEL & SPA

★★★★

LOS CRISTIANOS

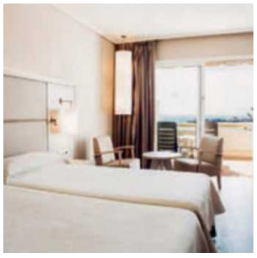

Dit in 2015 volledig gerenoveerde adults only-hotel ligt direct aan de promenade van Los Cristianos met zicht op de zee en de vissershaven. Die ideale ligging combineert het hotel met een uitstekende service en keuken. 's Middags geniet u in het grillrestaurant à-la-carte van het beste vlees, terwijl u 's avonds in het hoofdrestaurant wordt verrast met heerlijke buffetten, showcooking en regelmatige thema-avonden. Daarnaast biedt het hotel een exclusieve formule aan voor wie in een UP!-kamer verblijft. UP! is een speciaal en uitgebreid upgradepakket waarmee u onder andere exclusieve toegang krijgt tot het spectaculaire UP!-terras met chill-out zone, infinity pool en uitzicht over de baai.

LIGGING • direct aan zee • ca. 800 m van het strand • direct aan de promenade • ca. 800 m van het centrum van Los Cristianos via de promenade • ca. 14 km van de luchthaven Zuid Tenerife **FACILITEITEN** • 391 kamers • 7 verdiepingen • 6 liften • wifi in het hele hotel • disco • tuin • zonneterrassen • 2 zwembaden: o.a. 1 verwarmd • ligbedden, parasols en handdoeken (max. 1 wissel per dag) aan het zwembad • **TEGEN BETALING:** • kapper • winkeltjes • wasserijservice **RESTAURANTS EN BARS** • ontbijt- en dinerbuffet • lunchmenu • buffetrestaurant met show-cooking • à-la-cartegrillrestaurant (lunch) • bars: o.a. pianobar en pool-/snackbar • roomservice 8:00-24:00 • gepaste kleding verplicht bij het diner **SPORT EN ONTSPANNING** • **GRATIS:** • fitness • tafeltennis • animatie overdag en 's avonds: o.a. livemuziek en shows • **TEGEN BETALING:** • spacenter met thalasso circuits, sauna, hamam, massages en schoonheidsbehandelingen • biljart • bowling • fietsverhuur • in de omgeving: golf ca. 3 km **LOGIES** • 2C, 3C (26 m²): kamers met bad of douche, haardroger, badjassen, airconditioning, telefoon, wifi, satelliet-tv, kluisje (€), minibar (€), parket vloer, balkon en zwembadzicht • 1B, 2B, 3B (26 m²): kamers met lateraal zeezicht • 1A, 2A, 3A (26 m²): kamers met zeezicht • 2E (26 m²): 'Up!' kamers met Nespresso®-apparaat, hoofdkussenmenu, persoonlijke check-in en check-out, 1x per verblijf spa circuit + 30 min. massage (verblijf min. 7 nachten), romantisch diner voor 2 (verblijf min. 7 nachten), toegang tot het Up! level zonneterras op het dak met zwembad en bubbelbad, tv- en internethoek, bar service met selectie (alcoholische) dranken en snacks, zeezicht **EXTRA INFO** • minimumleeftijd 16 jaar

PEGASE BEOORDELING

CENTRALE LIGGING | FIJNPROEVERS | ADULTS ONLY | WELLNESS | PANORAMA

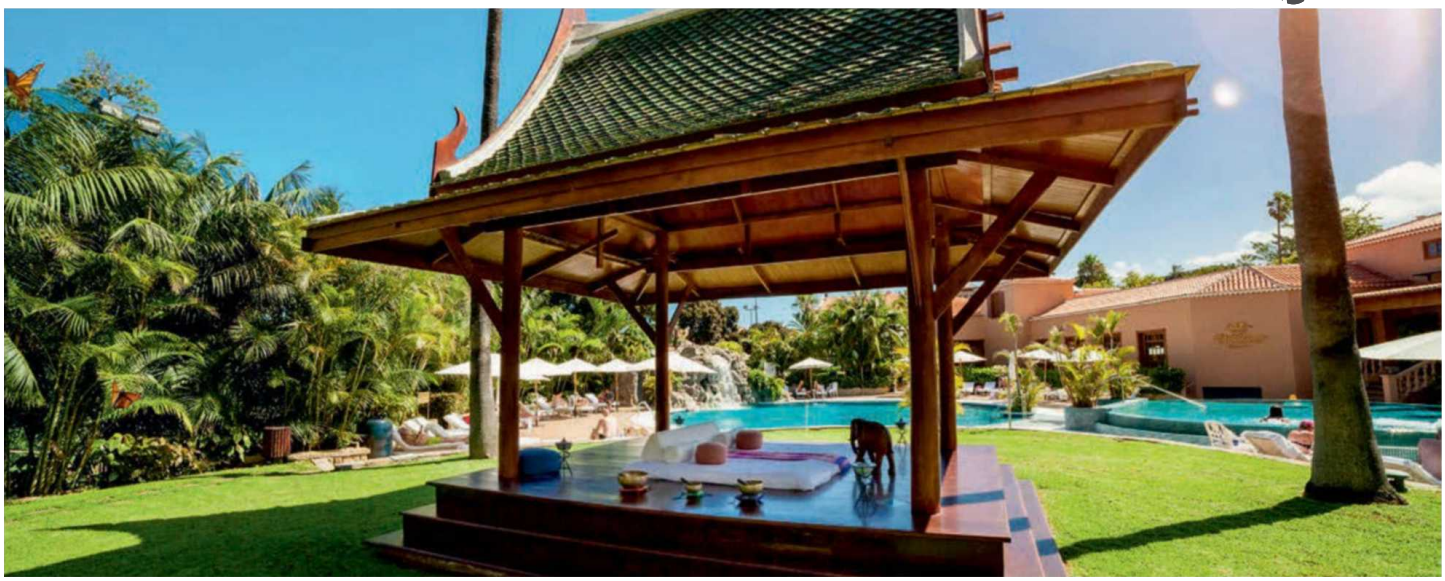

BOTÁNICO
★★★★★

PUERTO DE LA CRUZ

Dit luxehotel, omgeven door machtig groene landschappen en een botanische tuin, behoort met recht en reden tot 'The Leading Hotels of the World'. Uw deluxe kamer zou net zozeer de naam suite kunnen dragen, de bediening en service zijn onberispelijk, het zwembad is groot en de tropische tuin is een beleving op zich, de restaurants zijn van culinair topniveau en het wellnesscentrum (3.500 m²) is er eentje zoals u nog nooit heeft gezien.

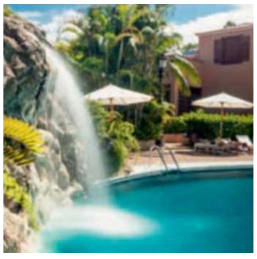

LIGGING • rustig gelegen • ca. 1,5 km van het Martianez strand • ca. 1,5 km van het centrum van Puerto de la Cruz (shuttleservice) • ca. 90 km van de luchthaven Tenerife Zuid **FACILITEITEN** • 252 kamers en juniorsuites • 3 liften • groot zwembad (verwarmd) • tropische tuin (25.000 m²) • ligbedden, parasols en handdoeken aan het zwembad • **TEGEN BETALING:** • kapper • winkeltjes **RESTAURANTS EN BARS** • 3 à-la-carterestaurants (diner): oosters, Italiaans, Spaans • halfpension: 3-gangendiner (zonder dranken), keuze tussen de 3 à-la-carterestaurants • openluchtrestaurant aan het zwembad voor lunch, gepaste kleding verplicht • bars: o.a. pianobar, poolbar • roomservice 24/7 **SPORT EN ONTSPANNING** • **GRATIS:** • tafeltennis • biljart • **TEGEN BETALING:** • wellnesscenter (16+): o.a. thermaal circuit met binnen- en buitenzwembad, hamam, bubbelbaden, sauna, fitness en aromatherapie • schoonheids- en gezondheidsbehandelingen • massages • tennis (2 courts met verlichting) • in de omgeving: golf op ca. 20 km **KINDEREN** • **GRATIS:** • apart kinderbad • **TEGEN BETALING:** • babysitservice • kindermenu's in alle restaurants **LOGIES** • A1D, A2D (30 m²): deluxe kamers met bad, douche, haardroger, badjassen, slippers, telefoon, satelliet-tv, wifi, minibar (€), kluisje (€), airconditioning, balkon en tuinzicht • A1I, A2I (30 m²): deluxe kamers met zicht op de Teide • A1J, A2J (30 m²): deluxe kamers met zeezicht • A1W, A2W (30 m²): spa kamers (min. verblijf van 6 nachten): dagelijks gratis toegang tot de spa en 1x/persoon/verblijf gratis relax massage (30 min.), zicht op de Teide • A2G, A3G (30 m²): familiekamers: twee kamers met verbindingsdeur, met zeezicht of zicht op de Teide • A2E, A3E: juniorsuites met tuinzicht • A2B, A3B (60 m²): juniorsuites met lounge, luxueuze inrichting en zeezicht • B1C, B2C (30 m²): deluxe kamers met 'Slim & Wellness' pakket, zeezicht of zicht op de Teide (verblijf: 7 nachten) • B1D, B2D (30 m²): deluxe kamers met 'Slim & Wellness Spa' pakket, zeezicht of zicht op de Teide (verblijf: 7 nachten) • Slim & Wellness pakket: dagelijks ontbijt op de kamer, lunch en diner in dieetrestaurant, opvolging door een voedingsdeskundige en lichaamsanalyse, wandel- en activiteitenprogramma, ongelimiteerde toegang tot het spa circuit (exclusief behandelingen), gratis wifi • Slim & Wellness Spa pakket: zelfde services als Slim & Wellness pakket, aangevuld met 4 dagen schoonheidsbehandelingen en activiteiten (o.a. tai chi, yoga, pilates) **HONEYMOON** • 10% korting voor de bruid (niet in kamertypes A2G, B2C en B2D) **PRIVILEGES** • verblijf van min. 5 nachten: gratis toegang tot de spa (16+, exclusief behandelingen) • bij boeking in juniorsuite: 1x/verblijf van min. 7 nachten lunch à la carte (of diner voor klanten in logies & ontbijt), dranken exclusief

PEGASE BEOORDELING

TUIN | GOLF | WELLNESS | FAMILIE | EXCELLENTE SERVICE | FIJNPROEVERS

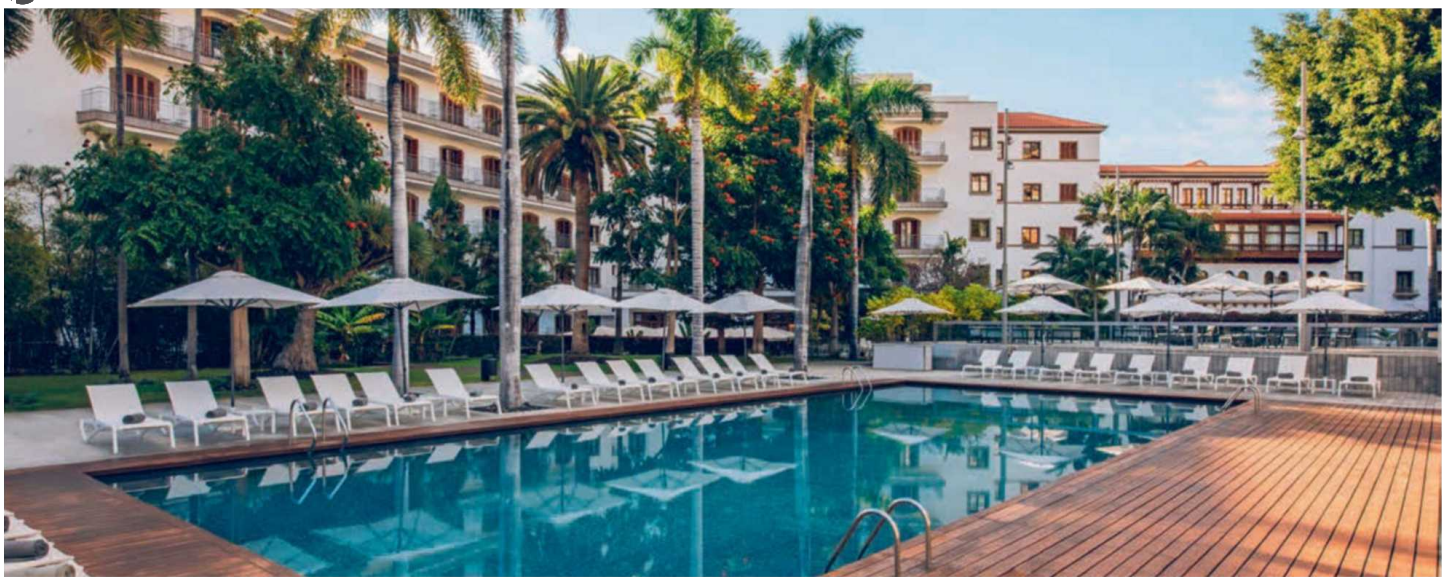

IBEROSTAR HERITAGE GRAND MENCEY

★★★★★

SANTA CRUZ

Dit luxueuze stadshotel is centraal gelegen aan La Rambla, de belangrijkste promenade in het Noorden van Tenerife. Het hotelgebouw is cultureel erfgoed en onderging een stijlvolle renovatie. Dankzij de prachtige tuinen van maar liefst 7000 m² en de geslaagde architectuur komt u hier terecht in een oase van rust, midden in de stad. Maak kennis met de Canarische keuken dankzij unieke kookworkshops of in het restaurant Los Menceyes waar overheerlijke Spaanse specialiteiten u verleiden. Wie graag gaat shoppen vindt vlakbij een winkelcentrum.

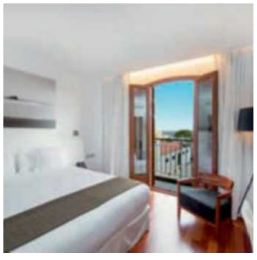

LIGGING • centraal • levendig gelegen • ca. 500 m van bars, restaurants en winkeltjes • ca. 8,5 km van het zandstrand • ca. 65 km van de luchthaven Tenerife Zuid **FACILITEITEN** • 261 kamers • 5 verdiepingen • 7 liften • premium wifi in het hele hotel • tuin • zwembad • ligbedden, parasols en handdoeken aan het zwembad • **TEGEN BETALING:** • wasserijservice **RESTAURANTS EN BARS** • ontbijtbuffet, lunch à la carte, dinerbuffet of à la carte • buffetrestaurant Los Menceyes • 4 à-la-carterestaurants: Papa Negra (diner), Los Laureles (lunch), Niqqei (lunch en diner, niet elke dag geopend), Aborigen (lunch en diner, niet elke dag geopend) • 3 bars: Iballa Cocktail Bar, poolbar Los Laureles en Casino Bar **SPORT EN ONTSPANNING** • **GRATIS:** • fitness • **TEGEN BETALING:** • SPA Sensations: o.a. hydromassagebad, sauna, bubbelbad, diverse schoonheidsbehandelingen en massages (18+) **KINDEREN** • **TEGEN BETALING:** • babysitservice **LOGIES** • 1C, 2C: kamers met bad of douche, haardroger, airconditioning, telefoon, satelliet-tv, kluisje, minibar (€), wifi • 1F, 2F: kamers met tuinzicht • 1G, 2G, 3G: superiorkamers met bevoorrechte ligging aan straatzijde • 1K, 2K: kamers op de hogere verdiepingen, aan straatzijde • 1B, 2B, 3B: ruimere juniorsuites met zithoek aan straatzijde of met zicht op de patio • 2L, 3L, 4L: familiekamers: 2 kamers met verbindingsdeur

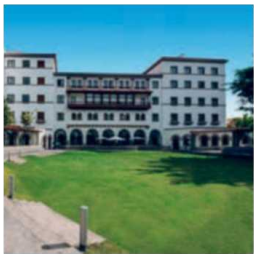

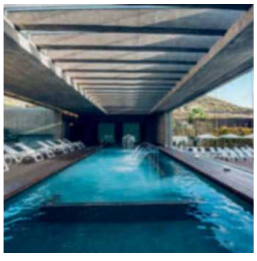

PEGASE BEOORDELING

CITY | FIJNPROEVERS | CENTRALE LIGGING | CULTUUR | TUIN | WELLNESS

JARDIN TECINA

★★★★

PLAYA SANTIAGO - LA GOMERA

Jardin Tecina ligt hoog op een klif boven de Atlantische Oceaan, pal naast de golfclub van La Gomera, en is het gedroomde toevluchtsoord voor wie even genoeg heeft van de alledaagse drukte. Niet alleen het eindeloze blauwe oceaanpanorama doet u naar adem happen. Bij helder weer doemt de majestueuze Teide, de vulkaan van het naburige Tenerife, op uit de golven. In de tuin van 7 hectare vermengen meer dan 50 soorten bloemen en planten hun Afrikaanse geurenpalet met de zilte geur van de zee.

LIGGING • op het eiland La Gomera • rustig gelegen met panoramisch zicht • gelegen direct aan zee, op een ca. 50 m hoge rots • het keienstrand bereikbaar via lift • ca. 700 m van het Playa Santiago strand • transfer: van de luchthaven van Zuid Tenerife naar de haven van Los Cristianos (ca. 17 km), overtocht naar La Gomera met de jetfoil (ca. 45 min.), van de haven San Sebastian op La Gomera naar Playa Santiago (ca. 35 km). Indien de uren van de jetfoil niet overeenstemmen met die van de vluchten, wordt een nacht op Tenerife voorzien (hotelcategorie niet gegarandeerd) **FACILITEITEN** • 434 kamers • hoofdgebouw met 2 verdiepingen • lift • wifi in het hele hotel • tv-ruimte • botanische tuin • 4 zwembaden: o.a. 3 verwarmd • ligbedden, matrasjes, handdoeken en parasols aan de zwembaden • beach club: verwarmbaar zoutwaterzwembad met ligbedden en parasols • **TEGEN BETALING:** • Balinese bedden in Club Laurel • winkeltje • minimarkt • kapper **RESTAURANTS EN BARS** • buffetrestaurant • 4 à-la-carterestaurants: 'Gara', 'Tasca Fandango', 'El Laurel ' in de beachclub (korting in halfpension) en 'Trattoria Restaurant' • 3 bars: poolbar (snacks, paella), pianobar en Bar Salon (shows) • volpension: water, frisdrank, lokaal bier en 1/2 fles huiswijn per tafel per maaltijd • gepaste kleding verplicht

SPORT EN ONTSPANNING • **GRATIS:** • bubbelbad • fitness • tafeltennis • beachvolleybal • jeu de boules • animatie • **TEGEN BETALING:** • openlucht wellnesscenter 'Ahemon' (16+): massages en sauna • tennis (5 courts) • squash (2 courts) • paddle tennis (3 courts) • minigolf • in de omgeving: Tecina golf (18-holes) op ca. 500 m **KINDEREN** • **GRATIS:** • apart verwarmd kinderbad • speeltuin • miniclub van 4 t/m 12 jaar • flessenverwarmer • **TEGEN BETALING:** • babysitservice **LOGIES** • 1A, 2A, 3A (32 m²): kamers met bad/douche, haardroger, airconditioning, minibar (€), telefoon, satelliet-tv, wifi, huurkluisje (€), waterkoker (€, op aanvraag), tegels en balkon of terras met tuinzicht • 1B, 2B, 3B (32 m²): comfortkamers met lateraal zeezicht • 1C, 2C, 3C (32 m²): superiorkamers met frontaal zeezicht • 1V, 2V (32 m²): select superiorkamers met extra services (o.a. vroege check-in, late check-out, fruitmand en glas cava bij aankomst, koffie-en theezetfaciliteiten) en zeezicht • 2W, 3W (59 m²): select juniorsuites met lateraal zeezicht • 2E, 3E (59 m²): juniorsuites met salon en aparte slaapkamer, geen zeezicht • 2D, 3D, 4D (109 m²): duplex suites (16+) in een apart gedeelte met gemeenschappelijk zwembad met balinese bedden en bubbelbad: duplex met 2 woon-/slaapkamers (met elk 2 bedden), 2 badkamers, salon en tuinzicht

PEGASE BEOORDELING

GOLF | TUIN | TENNIS | FAMILIE | PANORAMA

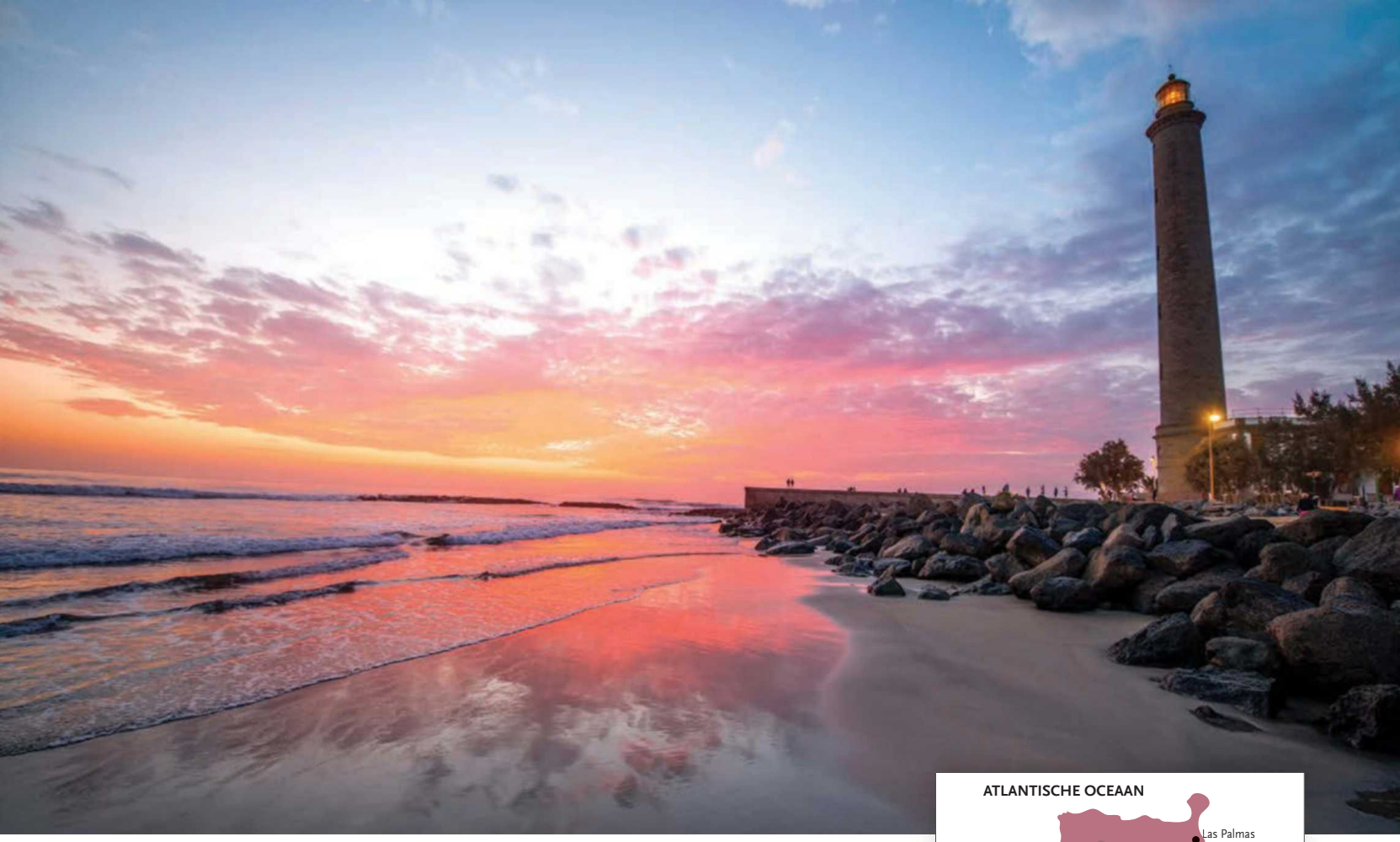

Gran Canaria

Een veelvoud aan zandstranden en prachtig groene landschappen: Gran Canaria is verrassend veelzijdig!

Onze tips

De **duinen** van Maspalomas in het zuiden zijn adembenemend mooi

Hoe meer westwaarts u gaat, hoe groener Gran Canaria wordt. Verschillende parken vormen er een groot biosfeerreservaat, waar u fantastische **wandelingen** kunt maken tussen de Canarische dennenbossen

Gran Canaria is een fantastische **golfbestemming**

Praktisch

WANNEER BEZOEKEN Hele jaar • **VLIEGTIJD** Ca. 4 u. 30 • **TIJDSVERSCHIL** 1 u vroeger dan in België

UNIQUE by Lopesan: unieke en exclusieve ervaringen

Unieke Pegase ervaring

Lopesan verrast u met een nieuw en exclusief concept: dankzij 'UNIQUE by Lopesan' geniet u van exclusieve faciliteiten en services die voor een onvergetelijke vakantiebeleving zorgen. Als UNIQUE-gast kunt u rekenen op de beste kamers in de hotels, krijgt u toegang tot de meest exclusieve zones en zijn er tal van uitnemende privileges voor u weggelegd.

Unique faciliteiten en services voor Unique gasten

Als u op vakantie gaat volgens het 'Unique by Lopesan'-concept wordt u op een uitzonderlijke manier in de watten gelegd. U staat op met een VIP-ontbijt in een gereserveerde ruimte. Bovendien kunt u ook overdag rekenen op een waaier aan privileges. In gereserveerde zwembadzones staan ligbedden of Balinese bedden voor u klaar. Daarnaast heeft u exclusieve toegang tot de VIP-lounges in de beste gedeeltes van de hotels, waar uw persoonlijke butler er als de pinken bij is om u in de watten te leggen.

'Unique by Lopesan'-services in uw hotel

Vanaf het begin tot het einde van uw reis geniet u van talloze voordelen. Zo krijgt u bij aankomst een welkomstdrankje aangeboden en kunt u prioritair in- en uitchecken. Op culinair vlak zijn uw mogelijkheden eigenlijk onbegrensd. Niet alleen heeft u voorrang bij het reserveren in de à-la-carterestaurants, dankzij de ongelimiteerde dine-around kunt u gaan ontbijten en dineren in alle 'Unique by Lopesan'-hotels.

'Unique by Lopesan'-services in uw kamer

Als 'Unique by Lopesan'-gast krijgt u de beste kamers in de hotels toebedeeld. Wifi, een kluis, een kussenmenu, een Nespresso© met pads en een waterkoker met thee zijn niet meer dan de basisvoorzieningen. U kunt rekenen op exclusieve badkamerproducten van internationale luxemerken, terwijl u per verblijf ook een bad met aromatische kaarsen, badolie of badzout en bloemen kunt aanvragen.

Maquette

Maquette

FARO LOPESAN COLLECTION HOTEL

★★★★★

MASPALOMAS

Dit hotel beschikt in de eerste plaats over een fantastische locatie in het mondaine Meloneras. Het ligt vlakbij de zee, op het einde van de promenade in de schaduw van de iconische vuurtoren waaraan het hotel zijn naam ontleent. Het werd recent volledig gerenoveerd en oogt nog luxueuzer en gracieuzer dan voorheen. Natuurlijke materialen zoals hout, natuursteen, beton en zachte aardse kleuren zorgen voor een heel serene look-and-feel. Daarnaast is de rooftopbar met zwembaden een van de allermooiste nieuwe verwezenlijkingen: op bijna symbolische wijze richten die de blik op vuurtoren, zee en omgeving.

Maquette

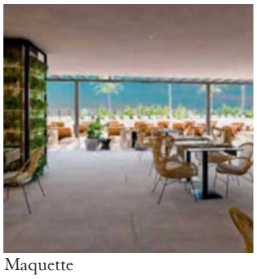
Maquette

LIGGING • gelegen aan het zandstrand van Maspalomas, vlak bij de Faro (vuurtoren) • ca. 100 m van het centrum van Meloneras • ca. 5 km van het centrum van Playa del Inglés met tal van winkels, restaurants en bars • bushalte op ca. 200 m • ca. 40 km van de luchthaven van Las Palmas **FACILITEITEN** • 182 kamers en juniorsuites • hoofdgebouw met 5 verdiepingen • 3 liften • wifi in de lobby • tuin • zonneterrassen • 3 zwembaden, verwarmd tijdens winter, waarvan 2 zwembaden op het dakterras met zeezicht • ligbedden, parasols en handdoeken aan de zwembaden • **TEGEN BETALING:** • kluisjes aan de receptie • winkeltje • wasserijservice • doktersservice **RESTAURANTS EN BARS** • ontbijt- en dinerbuffet • regelmatig thema-avonden • buffetrestaurant • à-la-carterestaurant • Infinity snackbar en bar op het dakterras • 2 bars: Faro bar (lobbybar) en Erizo bar (poolbar) • dieetkeuken (op aanvraag) • gepaste kleding verplicht voor het diner (lange broek verplicht voor heren) **SPORT EN ONTSPANNING** • **GRATIS:** • fitness • yoga • **TEGEN BETALING:** • in de omgeving: o.a. tennis, watersporten, fietsen, paardrijden en golf (2x 18 holes, korting op greenfee) **LOGIES** • D1A, D2A (36 m²): deluxe kamers met bad of douche, haardroger, badjassen, zithoek, telefoon, flatscreen satelliet-tv, wifi (€), minibar (€), kluisje (€), vasttapijt, airconditioning en balkon • D2S (30 m²): beperkt aantal kamers tegen promotieprijs • S1A, S2A (36 m²): deluxe kamers voor 60+ met seniorenkorting • D1B, D2B (34 m²): deluxe kamers met lateraal zeezicht • S1C, S2C (34 m²): deluxe kamers voor 60+ met seniorenkorting, lateraal zeezicht • D1C, D2C (34 m²): superior kamers met lateraal zeezicht • D1D, D2D (31 m²): superior view kamers met zeezicht • D1J, D2J, D3J (60 m²): juniorsuites met bad, badslippers, woonkamer met sofabed en aparte slaapkamer, 2 tv's, balkon met ligbedden en zeezicht **EXTRA INFO** • voorziene heropeningsdatum: 20/12/19

Maquette

Maquette

PEGASE BEOORDELING

BUITEN ETEN | FIJNPROEVERS | ROOFTOPBAR | ADULTS ONLY | PANORAMA

LOPESAN COSTA MELONERAS RESORT, SPA & CASINO ★★★★

MELONERAS

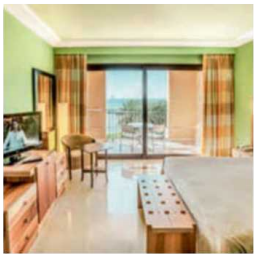

In dit resort krijgt uw vakantie een actief tintje: van 's ochtends met de kids een frisse duik nemen in de oogverblindende infinity pool, tot 's avonds genieten van een heerlijk diner. Het hoogtepunt van uw verblijf is ongetwijfeld de spa met ondermeer een echte hamam en een Himalaya zoutgrot. Buiten komt u helemaal tot rust in een magistraal tropisch landschap met zwembaden en dompelbaden.

LIGGING • gelegen aan de promenade • ca. 300 m van de duinen en het zandstrand van Maspalomas • ca. 100 m van het centrum van Meloneras • ca. 4,5 km van Playa del Inglés • bushalte op ca. 200 m • ca. 35 km van de luchthaven van Las Palmas **FACILITEITEN** • 1136 kamers en suites • hoofdgebouw met 8 verdiepingen en liften • wifi aan de receptie • geldautomaat • tuin • zonneterras • 4 zwembaden (waarvan 2 verwarmd) • ligbedden en parasols aan het zwembad • 2 bubbelbaden bij de zwembaden • **TEGEN BETALING:** • winkeltje • casino • handdoeken aan het zwembad (eerste gratis) • wasserijservice • doktersservice **RESTAURANTS EN BARS** • ontbijt- en dinerbuffet • 2 buffetrestaurants • thema-avonden • 3 à-la-carterestaurants (met reservering): vis/zeevruchten, grill en Italiaans • 6 bars: o.a. poolbars, pianobar (livemuziek) en bar • gepaste kleding verplicht voor het diner • bediening bij het zwembad • roomservice 07:00-23:00 **SPORT EN ONTSPANNING** • **GRATIS:** • aerobics • aquagym • jeu de boules • darts • tafeltennis • fitness • waterpolo (mei-september) • animatie • **TEGEN BETALING:** • wellnesscenter (18+, op zondag 12+ indien vergezeld door een ouder): 4 binnenzwembaden, sauna, hamam, massage en schoonheidsbehandelingen • tennis • minigolf • biljart • in de omgeving: Meloneras Golf (op ca. 3 km) **KINDEREN** • **GRATIS:** • apart kinderbad (verwarmd) • speeltuin • speelkamer • miniclub van 4 t/m 12 jaar • minidisco (maandag t/m zaterdag) • kinderbuffet (in het Italiaans à-la-carterestaurant) • **TEGEN BETALING:** • babysitservice **LOGIES** • A1A, C1O, A2A, C2O, A3A, C30 (35 m²): standaardkamers met bad, douche, haardroger, badjassen, telefoon, satelliet-tv (LCD/USB), minibar (€), huurkluisje, tegels, individuele airconditioning en balkon of terras • A2W (35 m²): beperkt aantal kamers tegen promotieprijs met beperkt zicht • S1A, S2A, S3A: standaardkamers voor 60+ met seniorenkorting • A1B, C1M, A2B,C2M, A3B, C3M: standard view kamers met zwembad- of tuinzicht • S1B, S2B, S3B: standard view kamers voor 60+ met seniorenkorting met zwembad- of tuinzicht • D2H, D3H (42 m²): familiekamers met landzicht • A1O, A2O, A3O: de luxe view kamers met zeezicht • A1D, A2D, A3D (70 m²): junior suites met met woon-/slaapkamer met sofabed, aparte slaapkamer, zonder zeezicht • A1F, A2F, A3F (80 m²): senior suites met hydromassagebad, (gratis) kluisje, woon-/slaapkamer met sofabed, aparte slaapkamer en balkon of terras met zeezicht • G1G, G2G (140 m²): superior suites met VIP-service, hydromassagebad, (gratis) kluisje, woon-/slaapkamer met sofabed, aparte slaapkamer en balkon of terras met zeezicht • G1H, G2H, G3H, G4H (240 m²): royal suite met 2 slaapkamers, 2 badkamers, ruim terras met ligbedden, VIP-service • belangrijk: roken niet toegestaan op terras/balkon **PRIVILEGES** • bij reservaties in types A2O, A2D, A2F, G2G, G2H: UNIQUE by Lopesan services inbegrepen (o.a. VIP ontbijtruimte, gereserveerde zwembadzone, VIP lounge met snacks & dranken, gratis wifi, e-concierge, dine-around, spa circuit, 2 flessen wijn bij aankomst, UNIQUE zwembadhanddoeken en badjassen, Nespresso®,...)

PEGASE BEOORDELING

BUITEN ETEN | TUIN | WELLNESS | TENNIS | GOLF

LOPESAN BAOBAB RESORT

★★★★★

MELONERAS

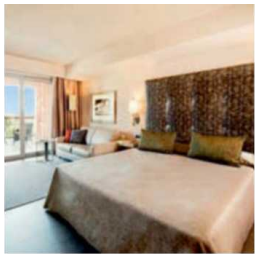

Deluxe pool kamer (voorbeeld)

Vlakbij winkeltjes en restaurants verblijft u in de moderne kamers van dit vijfsterrenhotel in Afrikaanse stijl. Denk aan tropische tuinen, 7 zwembaden, een zandstrand, overheerlijke restaurants en voeg daar een excellente service aan toe. Dankzij een resem aan avontuurlijke buitenactiviteiten voor de kinderen, weet u dat uw vakantie hier niet meer stuk kan.

LIGGING • ca. 700 m van het zandstrand Dunas de Maspalomas • ca. 300 m van het winkelcentrum Varadero • bushalte vlakbij het hotel • ca. 35 km van de luchthaven van Las Palmas **FACILITEITEN** • 677 kamers, familiekamers, juniorsuites en suites • 8 gebouwen tot 5 verdiepingen • liften • wifi in de lobby en 1 bar • zonneterrassen • 7 verwarmde zwembaden • ligbedden, parasols en handdoeken aan het zwembad • **TEGEN BETALING:** • wifi in de kamers • winkeltje • wasserijservice **RESTAURANTS EN BARS** • ontbijt-, lunch- en dinerbuffet • 2 buffetrestaurants • 2 à-la-carterestaurants: Afrikaans en mediterraans • 5 bars • roomservice (op aanvraag) • gepaste kleding verplicht bij het diner (lange broek en gesloten schoenen voor heren) **SPORT EN ONTSPANNING** • **GRATIS:** • sportprogramma (kan variëren): o.m. aerobics, aquagym, waterpolo • basket • tafeltennis • voetbal • multisportterrein • fitness (16+, ook lessen) • tennis in het buurthotel Lopesan Costa Meloneras Resort Spa & Casino • animatie overdag en 's avonds • **TEGEN BETALING:** • biljart • minigolf in het buurthotel Lopesan Costa Meloneras Resort Spa & Casino • wellness in het buurthotel Lopesan Costa Meloneras Resort Spa & Casino • watersporten • in de omgeving: golf (2 km) **KINDEREN** • **GRATIS:** • verwarmd apart kinder- en babybad • verwarmd apart openluchtkinderbad met glijbaan • miniclub Panchi World 4-12 jaar • kindermenu in de à-la-carterestaurants • minidisco • speeltuin • speelkamer • **TEGEN BETALING:** • babysitservice **LOGIES** • A1A, A1N, A2A, A2N, A3A, A3N (34 m²): standaardkamers met bad, douche, haardroger, telefoon, HD plasma-tv, wifi (€), sofabed voor de 3de persoon, minibar (€), huurkluisje, airconditioning en balkon of terras • A2W (34 m²): beperkt aantal kamers tegen promotieprijs met beperkt zicht • S1A, S2A, S3A (34 m²): standaardkamers voor 60+ met seniorenkorting • A1B, A2B, A3B (34 m²): standard view kamers met tuin- of zwembadzicht • S1B, S2B, S3B (34 m²): standaardkamers view kamers voor 60+ met seniorenkorting, met tuin- of zwembadzicht • A2E, A3E (34 m²): de luxe pool kamers met terras en directe toegang tot het privézwembad • A2H, A3H (51 m²): ruimere superiorkamers zonder privézwembad • A2F, A3F, A4F (42 m²): familiekamers met 2 queensize bedden en 1 sofabed, balkon • A2M, A3M, A4M (42 m²): familie poolkamers met 2 queensize bedden en 1 sofabed, terras met directe toegang tot het zwembad • A2C, A3C (56 m²): juniorsuites met woonkamer, visueel gescheiden slaapkamer met 2de tv-toestel, dressing • A2D, A3D (70 m²): seniorsuites met woonkamer, visueel gescheiden slaapkamer met 2de tv-toestel, dressing, panoramisch zicht • C1X, C2X, C3X, C4X: royal suite met woonkamer, 2 slaapkamers, 2 badkamers, ruim terras met bubbelbad, ligbedden, panoramisch zicht **PRIVILEGES** • bij reservaties in types A2E, A2H, A2C, A2D, C2X: UNIQUE by Lopesan services inbegrepen (o.a. VIP ontbijtruimte, gereserveerde zwembadzone, VIP lounge met snacks & dranken, gratis wifi, e-concierge, dine-around, spa circuit, 2 flessen wijn bij aankomst, UNIQUE zwembadhanddoeken en badjassen, Nespresso®,...)

PEGASE BEOORDELING

FIJNPROEVERS | BUITEN ETEN | FAMILIE | PRIVÉZWEMBAD

LOPESAN VILLA DEL CONDE RESORT & THALASSO

★★★★★

MELONERAS

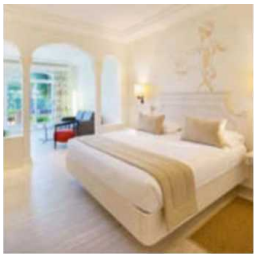

Vanaf het onthaal in Lopesan Villa del Conde wordt u hier ondergedompeld in pure luxe. U betreedt een stressvrij paradijs met magisch zicht op de Atlantische Oceaan, een lagunezwembad dat doorloopt tot aan de boulevard, culinaire verwennerijen en heerlijke thalasso-behandelingen. Kortom: de absolute top van Gran Canaria.

LIGGING • centraal gelegen • direct aan de promenade en het strand • ca. 300 m van het strand van Meloneras • ca. 800 m van het zandstrand van Maspalomas • ca. 4,5 km van Playa del Inglés • shuttleservice naar het golfterrein LOPESAN Meloneras Golf en de golfterreinen van Maspalomas (plaatsen beperkt) • ca. 35 km van de luchthaven van Las Palmas **FACILITEITEN** • 561 kamers, juniorsuites en suites • hoofdgebouw met 7 verdiepingen en 10 liften • wifi op het binnenplein en de lobby • tuin • zonneterras • zoutwaterzwembad • 5 zwembaden • 3 bubbelbaden • ligbedden, handdoeken en parasols aan het zwembad • **TEGEN BETALING:** • wifi (behalve op het middenplein en de lobby) **RESTAURANTS EN BARS** • ontbijt- en dinerbuffet • buffetrestaurant met terras • 2e buffetrestaurant in hoogseizoen, volgens bezetting • à-la-carterestaurant Alpendre aan het zwembad • à-la-carterestaurant 'Ovo' • 6 bars: o.a. poolbar • roomservice **SPORT EN ONTSPANNING** • **GRATIS:** • fitness • tafeltennis • putting green • avondanimatie elke dag • daganimatie 6 d./ week • **TEGEN BETALING:** • wellnesscenter 'Corallium Thalasso Villa del Conde': o.a. 'Thalasso Experience' circuit, schoonheidsbehandelingen en massages • tennis (met verlichting) • biljart • in de omgeving: LOPESAN Meloneras Golf (18 holes, par 72, 520.000 m². korting voor hotelgasten), wellnesscenter 'Corallium Spa' in LOPESAN Costa Meloneras, duiken, windsurfen, zeilen **KINDEREN** • **GRATIS:** • apart kinderbad • miniclub van 4 t/m 12 jaar (6 d./week) • babyvoeding verkrijgbaar • **TEGEN BETALING:** • babysitservice **LOGIES** • A1A, A1N, A2A, A2N, A3A, A3N (43 m²): standaardkamers met bad, douche, haardroger, telefoon, satelliet-tv, wifi (€), zithoek, minibar (€), kluisje (€), tegels, individuele airconditioning en balkon of terras, tuinzijde • A2W (43 m²): beperkt aantal kamers tegen promotieprijs, sommige op de benedenverdieping met beperkt zicht en/of zonder balkon • S1A, S2A, S3A: standaardkamers voor 60+ met seniorenkorting • A1B, A2B, A3B (43 m²): standard view kamers met zeezicht • S1B, S2B, S3B: standard view kamers voor 60+ met seniorenkorting, zeezicht • A1F, A2F, A3F (43 m²): deluxe kamers op de hoogste verdieping, met panoramisch zeezicht, balkon met ligbedden en parasols • A1C, A2C, A3C (83 m²): junior suites met met woonkamer, aparte slaapkamer, DVD-speler, VIP service (o.a. dagelijks lokale krant, gratis wifi), tuinzicht • A1D, A2D, A3D (96 m²): senior suites met woonkamer, aparte slaapkamer, DVD-speler, VIP service (o.a. dagelijks lokale krant, gratis wifi), ruim balkon of terras met zeezicht, ligbedden en parasols • B1E, B2E, B3E (96 m²): superior suites met zelfde faciliteiten als de senior suites, maar op een geprivilegeerde locatie nabij de zee, met douche met hydromassage, bubbelbad, lateraal zeezicht • B1F, B2F, B3F, B4F (240 m²): royal suite met 2 slaapkamers, woonkamer, 2 badkamers, centrale locatie, ruim terras met ligbedden, zeezicht **PRIVILEGES** • bij reservaties in types A2F, A2C, A2D, B2E, B2F: UNIQUE by Lopesan services inbegrepen (o.a. VIP ontbijtruimte, gereserveerde zwembadzone, VIP lounge met snacks & dranken, gratis wifi, e-concierge, dine-around, spa circuit, 2 flessen wijn bij aankomst, UNIQUE zwembadhanddoeken en badjassen, Nespresso®,...)

PEGASE BEOORDELING PPPPP

BUITEN ETEN | FIJNPROEVERS | GOLF | MOMENT MET TWEE | WELLNESS | EXCELLENTE SERVICE

SEASIDE GRAND HOTEL RESIDENCIA

★★★★★

MASPALOMAS

Dit Leading Hotel of the World telt slechts 94 kamers en juniorsuites en combineert een idyllische omgeving en een persoonlijke service met een zee van rust. Nergens anders op het eiland vindt u een kleinschalig hotel waar u zo in de watten wordt gelegd. U verblijft in kamers ontworpen door toparchitect Alberto Pinto, relaxen doet u aan de mooie openluchtzwembaden, en het wellnesscenter is absoluut ook een bezoekje waard. 's Morgens wacht u een kraakvers ontbijt op en ook het diner en de barbecue-avonden worden alom geprezen. Dit pareltje aan de beroemde zandduinen van Maspalomas is ideaal voor een exclusieve vakantie met z'n tweetjes.

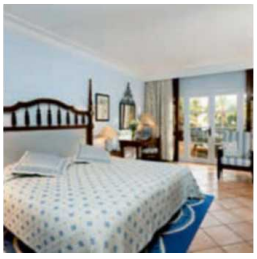

LIGGING • ca. 200 m van het zandstrand van Maspalomas • ca. 300 m van restaurants en bars • ca. 5 km van het centrum van Playa del Inglés • ca. 38 km van de luchthaven **FACILITEITEN** • 94 kamers en juniorsuites in Spaanse/koloniale stijl (hotel niet aanbevolen voor families met kinderen) • 2 verdiepingen • lift • wifi • internethoek • dvd-menu aan de receptie • 2 zoutwaterzwembaden (verwarmd), waarvan 1 met hydromassage • ligbedden, parasols en handdoeken aan het zwembad • gebruik van alle faciliteiten van hotel Seaside Palm Beach, op ca. 100 m • **TEGEN BETALING:** • kapper **RESTAURANTS EN BARS** • onbijtbuffet, diner: 4- of 5-gangen menu (5x per week), bbq- of themabuffet (2x per week) • restaurant met terras met zicht op de duinen • koffie, thee en gebak in de namiddag (2 x per week, gedurende 1 uur) • snack-/poolbar en pianobar • dine around: diner of bbq in Seaside Hotel Palm Beach (volgens beschikbaarheid, met reservering) • roomservice 8:00-24:00 **SPORT EN ONTSPANNING** • **GRATIS:** • fitness, aquagym, sauna, zoutgrot, ijsfontein, avonturendouche en stoombad 16:00-20:00 • in de omgeving: Seaside Hotel Palm Beach op ca. 100 m: yoga en tai chi • **TEGEN BETALING:** • personal trainer (op aanvraag), fysiotherapie, behandelingen in het wellnesscenter • in de omgeving: o.a. tennis en andere sporten in Seaside Hotel Palm Beach **KINDEREN** • **GRATIS:** • apart babybad • **TEGEN BETALING:** • babysitservice **LOGIES** • 1A, 2A (33 m²): standaardkamers met bad/douche, haardroger, badjassen, slippers, telefoon, satelliet-tv, dvd/cd-speler, wifi, minibar (€), Nespresso®-machine, gratis water en fruit, dagbladen, kluisje, tegels, airconditioning, balkon of terras, landzijde • 1B, 2B, 2D (37 m²): superiorkamers met tuinzicht of aan de duinzijde • 1E, 2E (37 m²): kamers met zwembadzicht • 2C, 3C (50 m²): juniorsuites met bad met massagejets en aparte douche, zithoek, gemeubeld terras of balkon met zicht op de tuin of het zwembad of aan de duinzijde **EXTRA INFO** • geen check-in/check-out op dinsdag & donderdag **HONEYMOON** • bij een verblijf van min. 5 nachten: fles cava en aardbeien bij aankomst, VIP services tijdens het verblijf, 1x Honeydreams stoombad, 1x continentaal ontbijt op de kamer geserveerd

PEGASE BEOORDELING

GOLF | BUITEN ETEN | FIJNPROEVERS | MOMENT MET TWEE | EXCELLENTE SERVICE | WELLNESS

BOHEMIA SUITES & SPA

★★★★★

PLAYA DEL INGLÉS

Modern design en exclusieve luxe staan centraal in dit resort, dat zeer centraal gelegen is in Playa Del Inglés. De ruime, in warme kleuren ingerichte suites zijn voorzien van trendy meubilair en een balkon dat uitkijkt op de omgeving. Een echte eyecatcher is het prachtige 360° loungerestaurant op de bovenste verdieping. Hier geniet u van voortreffelijke à-la-carte-gerechten en een adembenemend panorama op de duinen van Maspalomas. Tussen de fonkelende waterpartijen en wuivende palmbomen van de tuin vindt u de Aziatisch geïnspireerde Siam Spa, waar u samen met uw partner zalig kunt relaxen.

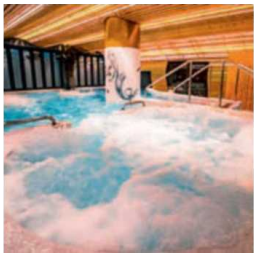

LIGGING • ca. 400 m van het strand van Playa del Inglés • ca. 300 m van een shopping center • bushalte op ca. 150 m • ca. 35 km van de luchthaven van Las Palmas **FACILITEITEN** • minimum leeftijd 18 jaar • 67 kamers, juniorsuites en suites • 7 verdiepingen • 3 liften • tuin • wifi • 2 zwembaden en bubbelbad • ligbedden, parasols en handdoeken (borg) aan het zwembad • **TEGEN BETALING:** • wasserijservice **RESTAURANTS EN BARS** • ontbijtbuffet • halfpension: lunch of diner à la carte met 3-gangen menu • hoofdrestaurant '360°' op de hoogste verdieping met 360° zicht op de bergen, de duinen, het strand en de zee (Mediterrane keuken) • poolbar, panoramabar • roomservice 24/7 **SPORT EN ONTSPANNING** • **TEGEN BETALING:** • yoga • personal trainer • wellnesszone (200 m²): o.a. fitness, 2 sauna's, stoombad, koudwaterbad, ijsfontein, diverse douches, relaxruimte, binnenzwembad • wellnesscenter Siam Spa (600 m²): o.a. Thaise massage in 5 tenten in openlucht, massage en behandelingen (7 behandelingskamers) • in de omgeving: o.a. golf en watersporten aan het strand **LOGIES** • 1P, 2P (28 m²): deluxe kamers op verdieping 1-3 met regendouche, haardroger, badjassen, slippers, telefoon, 40" Bang & Olufsen, wifi, koffie- en theezetfaciliteiten, minibar (€), kluisje, parketvloer, airconditioning, balkon, tuin- of lateraal zeezicht • 1S (28 m²): beperkt aantal kamers tegen promotieprijs • 1Q, 2Q (28 m²): deluxe wellnesskamers inclusief toegang tot de wellness (1x/dag per persoon) • 1I, 2I (28 m²): deluxe kamers met zeezicht • 1M, 2M (59 m²): juniorsuites op verdieping 4-7, met dressing, Illy® koffiezetapparaat, 49" Bang & Olufsen smart TV, groter balkon met ligbed en tuinzicht • 1N, 2N (59 m²): juniorsuites met zeezicht • 1G, 2G (70 m²): corner juniorsuites in een hoek op de 3e, 4e of 5e verdieping, bad, 2 balkons, met lateraal zeezicht • 2H, 3H (105 m²): sky suites in een hoek op de 6de of 7de verdieping, met woonkamer en aparte slaapkamer, bad, frigo, 2 tv's, 2 balkons met ligbed, zeezicht **HONEYMOON** • schuimwijn en pralines in de kamer **SIGNATURE PRIVILEGES** • bij verblijf in types A2M/A2N/A2G: 6 items uit de minibar (1x/week) • bij verblijf in type 2H: Audi A1 voor het ganse verblijf

PEGASE BEOORDELING

ADULTS ONLY | DESIGN | MOMENT MET TWEE | KLEINSCHALIG | EXCELLENTE SERVICE

RADISSON BLU RESORT & SPA

★★★★★

PUERTO DE MOGÁN

Dit hotel ligt bij Puerto de Mogan, 'het Venetië van Gran Canaria', en is dankzij een leuke kidsclub met animatie ideaal voor families. Een boottocht met het hele gezin, afkoelen in een van de buitenzwembaden en zelfs genieten van de geuren en kleuren van de snoepwinkel: het kan allemaal. De ruime kamers en suites zijn erg modern ingericht en kijken uit op de bergen, de hoteltuin of het zwembad, dat prachtig contrasteert met het felle groen. De restaurants vergasten u op internationale klassiekers en Italiaanse en Siciliaanse delicatessen, zoals pizza uit de houtoven met een 'gelato' achteraf.

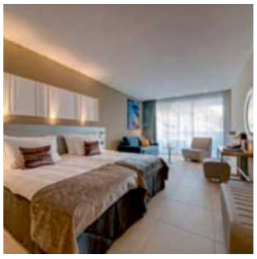

LIGGING • ca. 800 m van het zandstrand Playa de Mogán • ca. 800 m van het centrum en vlakbij de haven van Puerto de Mogán • winkelcentrum en supermarkt nabij het hotel • bushalte op ca. 400 m • ca. 53 km van de luchthaven van Las Palmas **FACILITEITEN** • 422 kamers en suites • 4 verdiepingen • 11 liften • wifi in het hele hotel • 2 zwembaden (verwarmd, zoet en zout water) • ligbedden, parasols en handdoeken aan het zwembad • **TEGEN BETALING:** • wasserijservice **RESTAURANTS EN BARS** • ontbijt- en dinerbuffet • à-la-cartediner mogelijk met toeslag en met reservering • buffetrestaurant 'The Larder' met thema-avonden • à-la-carte restaurant 'Filini' (Italiaans voor lunch, internationaal voor diner) • pool-/snackbar 'Il Taglio' • pool/lounge bar • bar met animatie • roomservice 24/7 **SPORT EN ONTSPANNING** • **GRATIS:** • fitness 24/7 • Tufteparken® (multifunctioneel trainingspark) • klimmuur • beachvolley • jogging piste • yoga • multisportterrein • **TEGEN BETALING:** • tennis • paddle tennis • wellnesscenter: stoombad, sauna, bubbelbad, diverse massages en schoonheidsbehandelingen **KINDEREN** • **GRATIS:** • apart kinderbad (zout water) • miniclub 4 t/m 12 jaar • speeltuin **LOGIES** • 1A, 2A (35 m²): kamers met bad, douche, haardroger, airconditioning, badjas, slippers,wifi, koffie- en theezetfaciliteiten, minibar (€), kluisje, balkon/terras, bergzicht • 4G, 5G, 6G (70 m²): 2 kamers met verbindingsdeur met bergzicht • 1B, 2B, 3B (35 m²): superiorkamers met zwembadzicht • 2H, 3H, 4H: superior familiekamers: 2 kamers met verbindingsdeur met zwembad- of bergzicht • 4E, 5E, 6E (68 m²): suites met 2 slaapkamers, woonkamer, zwembadzicht

PEGASE BEOORDELING

FAMILIE | FIJNPROEVERS | WELLNESS

SALOBRE HOTEL RESORT & SERENITY

★★★★★

SALOBRE

Aardekleurige architectuur, verbluffende uitzichten op bergen en rotsen, een spectaculair design in glas en graniet en een spa van formaat: dat zijn de hemelse ingrediënten die ervoor zorgen dat u een verblijf in dit golfhotel niet licht vergeet. De kamers en suites liggen net zoals de 7 zwembaden op verschillende niveaus en zijn opgetrokken in dezelfde strakke natuurstijl. Die legt een harmonieuze verbinding met de glorieuze 36 holes van de Salobre Golf. Het paradepaardje is de minimalistische Aloe Spa, met zonneterrassen en een zwembad dat felblauw contrasteert met de rode rotsen op de achtergrond. Dit is niet zomaar een hotel, dit is een belevenis.

LIGGING • rustig gelegen, naast Salobre golf • ca. 8 km van het strand en het centrum van Maspalomas • shuttleservice naar het beach point • ca. 42 km van de luchthaven van Las Palmas **FACILITEITEN** • 313 kamers en suites • liften • wifi in het hele hotel • internethoek • 6 zwembaden waarvan 1 voor families, 1 op het dakterras (16+) en 2 verwarmd • ligbedden, parasols en handdoeken aan het zwembad • privé beach point (op ca. 2 min. wandelen van het strand) met bar, verkleedruimte, douches en zwembad • **TEGEN BETALING:** • Balinese bedden op het dakterras (16+) • wasserijservice **RESTAURANTS EN BARS** • ontbijt-, lunch- en dinerbuffet • buffetrestaurant 'Sens' met showcooking • à-la-carterestaurants 'Sidecar' (diner, gepaste kleding verplicht), 'Casa Salobre' (op ca. 1,5 km van hotel, lunch en diner) • 4 bars: poolbar 'La Palmera' (lunch: salades, paellas), 'Sunset' (16+, rooftop bar met snacks), 'S-Club' bar (lunch, cocktailbar) • roomservice **SPORT EN ONTSPANNING** • **GRATIS:** • fitness 24/7 • basketbal • yoga • pilates • aquagym • pool bike • Eco fitness (op ca. 500 m) • wandelroutes • **TEGEN BETALING:** • golf 'Salobre Golf Resort' (2 terreinen van 18 holes) met academy, oefenterrein, putting green, pro shop • wellnesscenter 'Be Aloe Wellness' (16+): o.a. Turks bad, stoombad, sauna, verwarmd relaxzwembad, relaxruimtes en massage • beautycenter • fietsverhuur • in de omgeving: watersporten aan het strand **KINDEREN** • **GRATIS:** • apart kinderbad • speeltuin • speelruimte 'Panchurro' van 4 t/m 12 jaar • kindermenu in alle restaurants • **TEGEN BETALING:** • babysitservice **LOGIES** • 1A, 2A (42 m²): de luxe kamers met bad en douche, haardroger, telefoon, wifi, interactieve plasma satelliet-tv, minibar (€), kluisje, individuele airconditioning en balkon of terras • 2P, 3P, 4P (42 m²): kamer met verbindingsdeur • 2N, 3N (45 m²): triple de luxe kamers met bad of douche, extra bed • 1O, 2O (42 m²): superiorkamers met bad, douche • 2B: superiorkamers met golfzicht • 2Q, 3Q: juniorsuites • 2D (77 m²): de luxe suites met regendouche, design bad, woonkamer, aparte slaapkamer **HONEYMOON** • fles schuimwijn • 1x/toegang tot de spa **PRIVILEGES** • 2x gratis toegang tot de spa (min. verblijf 1 week) • 1x gratis massage van 40 min. per volw.

PEGASE BEOORDELING

GOLF | BUITEN ETEN | FIJNPROEVERS | NATUURDECOR | PANORAMA | WELLNESS

CORDIAL MOGÁN PLAYA

★★★★

PUERTO DE MOGÁN

Aan de voet van de bergen, op een prachtlocatie vlakbij het haventje van Mogán verblijft u in een Canarisch decor met patio's, houten bruggen en watervalletjes. De trots van dit resort is de weelderige tuin met tropische bloemen en planten rond een blauw zwembad. 's Middags is het er heerlijk lunchen onder de stralende zon met een zacht briesje.

Kamer (voorbeeld)

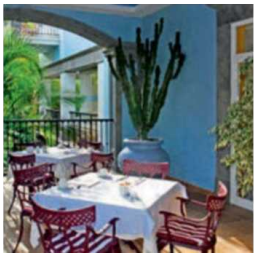

LIGGING • ca. 500 m van het zandstrand • ca. 400 m van het centrum en vlakbij de haven van Puerto de Mogán • winkelcentrum en supermarkt voor het hotel • bushalte op ca. 200 m • ca. 55 km van de luchthaven van Las Palmas **FACILITEITEN** • 487 kamers • 9 gebouwen met 2 tot 5 verdiepingen en 11 liften • wifi in het hele hotel • grote subtropische tuin (10.300 m²) • 2 verwarmde zwembaden (weersafhankelijk) met kunststrand en bubbelbaden • ligbedden, parasols en handdoeken aan het zwembad • **TEGEN BETALING:** • wasserijservice • minimarkt **RESTAURANTS EN BARS** • ontbijt- en dinerbuffet • lunchbuffet of vast menu (volgens bezetting) • formule halfpension plus (met toeslag, kamercodes B-) dranken inbegrepen bij de maaltijden: water, lokaal bier, tafelwijn, frisdranken en fruitsap (automaat) • buffetrestaurant met show-cooking en terras • restaurant 'Los Guayres' (2 degustatiemenus, Canarische keuken en fusion) • gepaste kleding verplicht voor het diner • 2 bars • 2 poolbars **SPORT EN ONTSPANNING** • **GRATIS:** • multisportterrein • fitness • aerobics • darts • waterpolo • jeu de boules • tafeltennis • archeologisch parkje • animatie overdag en 's avonds • **TEGEN BETALING:** • wellnesscenter (18+): met binnenzwembad, massage, stoombad, sauna, bubbelbad en schoonheidsbehandelingen • duiken (duikcenter in het hotel) • bowling • biljart • tennis (1 court, gemeenschappelijk met hotel Cordial Mogán Valle) • bike center met fietsverhuur, begeleide fietstochten • in de omgeving: golf op ca. 7 km **KINDEREN** • **GRATIS:** • apart kinderbad • speeltuin • miniclub van 4 t/m 12 jaar **LOGIES** • 2A (37 m²) : standaardkamers met bad/douche, haardroger, telefoon, satelliet-tv, wifi, minibar (€), huurkluisje, tegels en airconditioning of verwarming (weersafhankelijk), balkon of terras • 2S: beperkt aantal kamers tegen promotieprijs zonder balkon of terras • 1B (30 m²): 1-persoonskamers met balkon of terras • 2C (47 m²): juniorsuites met woonkamer, bad, aparte douche en aparte slaapkamer **HONEYMOON** • 10% korting voor de bruid **PRIVILEGES** • wijn, fruit en water bij aankomst

PEGASE BEOORDELING

TUIN | WELLNESS | FAMILIE

SANTA CATALINA, A ROYAL HIDEAWAY HOTEL

★★★★★

LAS PALMAS

Dit hotel is een icoon, dat al sinds 1890 de levende geschiedenis van Las Palmas vertegenwoordigt. Het is gelegen vlak naast het Parque Doramas, de groene long van de stad. Dat dit hotel op leeftijd is, merkt u overigens nergens. Royal Hideaway Santa Catalina onderging in 2019 een volledige make-over, met veel respect voor de ziel en traditie van het gebouw. Vandaag oogt het fonkelnieuw en etaleert het nog steeds de klasse, glamour en grandeur die in het verleden ook talloze nationale en internationale beroemdheden heeft aangetrokken. U verblijft hier in een klassiek hotel, waar u als gast op handen wordt gedragen en waar verfijning, kwaliteit en exclusiviteit van fundamenteel belang zijn. Het schitterend zicht op de jachthaven krijgt u er gratis bij.

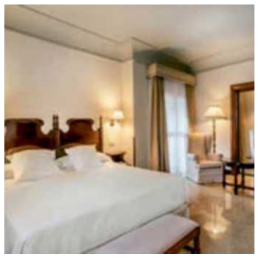

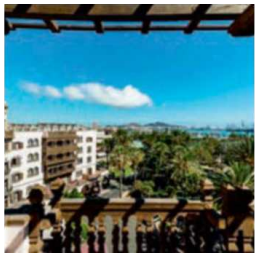

LIGGING • in het centrum van Las Palmas • aan het Doramas Park • ca. 23 km van de luchthaven **FACILITEITEN** • 204 kamers, juniorsuites en suites • wifi in het hele hotel • zwembad • ligbedden, parasols en handdoeken aan het zwembad • **TEGEN BETALING:** • wasserijservice **RESTAURANTS EN BARS** • Poemas à la-carterestaurant • Doramas restaurant: ontbijtbuffet met showcooking • Carabela bar • 1890 La Bodeguita: tapas, wijnen • Camarote poolbar & restaurant • Alis: rooftopbar & vip service voor juniorsuites & suites **SPORT EN ONTSPANNING** • **GRATIS:** • fitness • **TEGEN BETALING:** • wellnesscenter met indoor pool, sauna, Turks bad, bubbelbad **LOGIES** • 1A, 2A (23 m²): deluxe kamers met douche, haardroger, wifi, airconditioning, telefoon, smart-tv, koffie- en theezetfaciliteiten, badjassen en slippers, balkon • 1F, 2F (25 m²): superior kamers • 1D, 2D (30 m²): superior juniorsuites • 1E, 2E (32 m²): premium juniorsuites • 2G, 3G (40 m²): superior suites

PEGASE BEOORDELING

BUITEN ETEN | FIJNPROEVERS | ROOFTOPBAR | KLEINSCHALIG | WELLNESS | CITY

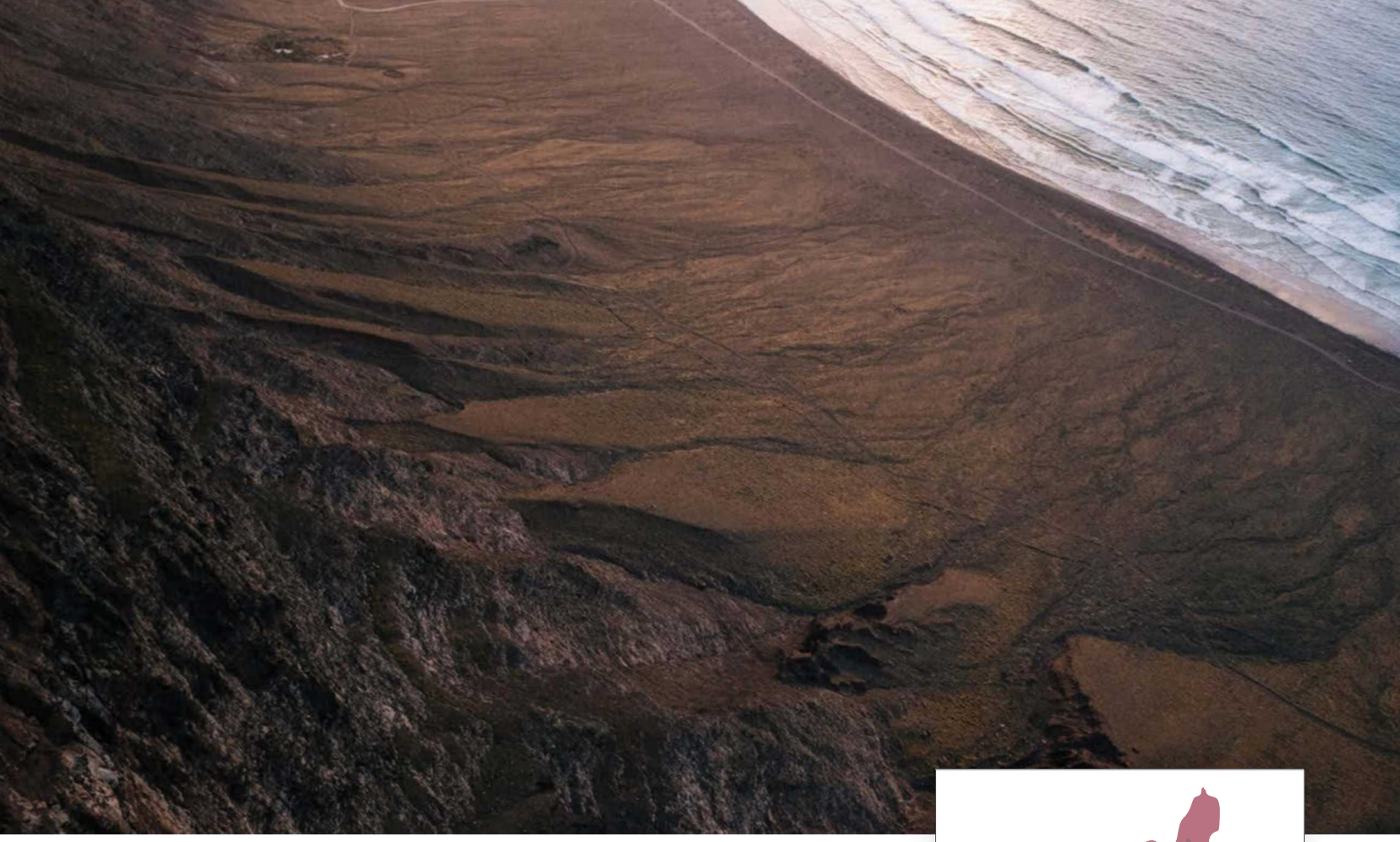

Lanzarote

Het vuureiland Lanzarote is een unieke plaats met een maanachtig landschap en ongerepte stranden

Onze tips

De **Montañas del Fuego** (bergen van vuur) bevinden zich in het Parque Nacional de Timanfaya, waar u kan genieten van het spectaculaire landschap.

La Graciosa is het eiland ten noorden van Lanzarote. Het is een van de laatste plaatsen in Europa zonder geasfalteerde wegen. Het is het minst verkende en meest serene van de Canarische eilanden.

Wijnproeven in het unieke landschap van **Le Geria**, ga langs bij de wijnhuizen van Bermejo of Stratus en proef één van hun bekroonde wijnen.

Praktisch

WANNEER BEZOEKEN Hele jaar • **VLIEGTIJD** Ca. 4 u. • **TIJDSVERSCHIL** 1 u vroeger dan in België

Lanzarote en het signatuur van César Manrique

Unieke Pegase ervaring

Als één man zijn stempel heeft gedrukt op Lanzarote, dan wel César Manrique. Hij creëerde er een inspirerende vorm van duurzaam toerisme, waarbij architectuur, kunst en natuur op sublieme wijze samenkomen.

Behoud lokale cultuur

Als u op Lanzarote aankomt, merkt u het meteen: het eiland heeft veel van zijn oorspronkelijke charme behouden. Dat is vooral te danken aan de inspanningen van architect, kunstenaar en milieuactivist César Manrique. Tot aan zijn dood in 1992 deed hij er alles aan om de cultuur en natuur intact te houden. Dat de woningen wit zijn, dat hoogbouw beperkt is gebleven, dat er geen reclameborden zijn langs de weg: het is allemaal aan hem te danken. Een bezoek aan de Fundación César Manrique geeft een eerste indruk van zijn inzichten, maar u moet zijn levenswerken toch vooral live ervaren.

Kunst en natuur in harmonie

De bouwsels van César Manrique zijn uniek omdat ze ontstaan zijn in totale harmonie met de natuur. Zo is er het Mirador del Rio, een uitkijkpost op de top van een indrukwekkende klif. James del Agua is een vulkanische grot die van het binnenland tot de oceaan reikt en dienst doet als een natuurlijk auditorium met restaurant, cocktailbar en zwembad. Wat u ook niet links kunt laten liggen: Casa Museo del Campesino met zijn typisch witte architectuur, een museum waar moderne kunst en de tradities van Lanzarote elkaar omarmen.

PRINCESA YAIZA SUITE HOTEL RESORT

★★★★★

PLAYA BLANCA

Een breed, geelgouden zandstrand voor de deur maakt dit hotel uniek op Lanzarote. Het leent zich uitstekend voor een familievakantie, terwijl ook de typische inrichting, de wellness en de gastronomie in de smaak vallen.

LIGGING • direct aan het zandstrand • ca. 500 m van het centrum van Playa Blanca • ca. 35 km van de luchthaven van Lanzarote **FACILITEITEN** • 385 kamers • wifi in het hele hotel • tuin • 4 zwembaden: o.a. 1 zoutwaterzwembad • ligbedden, parasols en handdoeken aan het zwembad • **TEGEN BETALING:** • winkeltjes • kapper • wasserijservice **RESTAURANTS EN BARS** • logies&ontbijt: ontbijtbuffet • halfpension: ontbijt- en dinerbuffet • halfpension deluxe: ontbijtbuffet, dinerbuffet of à la carte, dagelijks gevulde minibar (B-types) • 3 buffetrestaurants • 4 à-la-carterestaurants • 5 bars • roomservice 24/7 • gepaste kleding verplicht (lange broek voor mannen) **SPORT EN ONTSPANNING** • **GRATIS:** • fitness • kleine sauna • 1 uur tennis (verlichting €) • beachvolleybal • multisportterrein • avondanimatie • **TEGEN BETALING:** • Thalasso Spa Center met verschillende behandelingen, binnenzwembad (zout water), hamam, sauna **KINDEREN** • **GRATIS:** • Kikoland: 3 kinderbaden • 4 speeltuinen • animatie van 3 t/m 16 jaar • Kikopark (indoor speeltuin) • **TEGEN BETALING:** • Baby Kikoland van 4 t/m 35 maanden **LOGIES** • 1D, 2D (43 m²): superiorkamers met bad, telefoon, satelliet-tv, minibar (€), waterkoker, microgolf, kluisje, airconditioning, balkon of terras, zwembad- of tuinzicht • 2G: superiorkames met zeezicht • 2Z: 'Relax' superiorkamers (18+) met zwembad- of tuinzicht • 2U: 'Relax' superiorkamers (18+) met zeezicht • 2I (45 m²): juniorsuite met zwembad- en zeezicht • 2B, 3B (65 m²): suites met woonkamer, aparte slpk., badkamer met bad en douche, zwembad- of tuinzicht • 2F, 3F: suites met zeezicht • 2X: 'Relax' suites (18+) met zwembad- of tuinzicht • 2S, 3S: beperkt aantal suites tegen promotieprijs • 2C, 2Y, 3C, 4C(88 m²): familiesuites met 2 slpk., 2 badkamers, gelegen in een hotelgedeelte aan de andere kant van de straat, ondergronds verbonden, balkon, zwembad- of tuinzicht • 2W, 3W: beperkt aantal familiesuites tegen promotieprijs • 2T: familiesuites met balkon of terras • 2H, 3H, 4H: 'Royal Kiko' familiesuites met zwembad- en lateraal zeezicht, gratis producten in de minibar voor de kinderen, babyset, 2u gratis babysitting indien de ouders een behandeling boeken in het Thalassocenter of dineren in het gourmet restaurant • C2A, C3A, C4A (99 m²): presidentiële suites gelegen op de bovenste verdieping met beperkt zeezicht, woonkamer, 2 slpk., 2 badkamers, gepersonaliseerde check-in, fles cava bij aankomst, dagelijkse extra's (fruitmand, kaasplank, fles wijn,...), dagelijkse krant, spelconsole, dvd-speler, 1x toegang tot het thalassocenter • C2C, C3C, C4C: presidentiële suites met zeezicht • 'Relax': dagelijks toegang tot het thalassocenter, à-la-carte ontbijt in gourmet restaurant en dagelijkse aromatherapie tijdens de turndown-service **HONEYMOON** • 10% korting voor de bruid in kamertypes 2B en 2D

PEGASE BEOORDELING

CENTRALE LIGGING | PANORAMA | FAMILIE | MOMENT MET TWEE | FIJNPROEVERS | BUITEN ETEN | WELLNESS

THE VOLCÁN LANZAROTE

★★★★★

PLAYA BLANCA

Dit schitterende luxeresort met een familiaal karakter ligt aan de jachthaven Marina Rubicón van het gezellige stadje Playa Blanca, dat deel uitmaakt van een prestigieus biosfeerreservaat van Unesco. Het is opgetrokken in de typisch Canarische stijl, met talloze idyllische binnenplaatsen. De ingang is een prachtige replica van de kerk in Teguise. De kamers bevinden zich in twintig pittoreske huisjes met uitzicht op het eiland Fuerteventura, het strand, de jachthaven en de tropische hoteltuin. Met twee is het zalig relaxen aan het zwembad of op het strand, waar het warme zand uw voeten streelt.

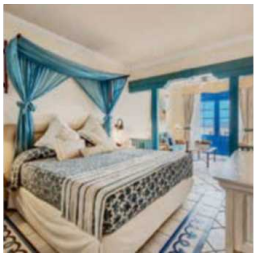

LIGGING • naast de jachthaven van Rubicon • ca. 700 m van het strand • ca. 900 m van Playa Blanca met winkeltjes, restaurants en bars • ca. 10 km van Timanfaya Nationaal Park • ca. 33 km van de luchthaven van Lanzarote **FACILITEITEN** • 251 kamers en suites • 5 verdiepingen • lift • wifi in het hele hotel • tuin • 4 zwembaden • ligbedden, parasols en handdoeken aan de zwembaden • **TEGEN BETALING:** • winkeltje • kapper • wasserijservice **RESTAURANTS EN BARS** • ontbijt- en dinerbuffet • buffetrestaurant 'La Florida' • 2 à-la-carterestaurants: o.a. Italiaans • 4 bars: (snack)bar 'Las Coloradas', lobbybar 'La Habana', bar 'Pub' en poolbar 'Club Volcan' (18+) **SPORT EN ONTSPANNING** • **GRATIS:** • fitness • squash • animatie overdag en 's avonds • **TEGEN BETALING:** • wellnesscenter: massages, stoombad, sauna en bubbelbad • tennis **KINDEREN** • **GRATIS:** • apart kinderbad • speelruimte • miniclub van 5 t/m 12 jaar **LOGIES** • 2T(38 m²): kamers met bad/douche, haardroger, badjas en slippers, telefoon, satelliet-TV, koffie- en theezetfaciliteiten, zithoek, minibar (€), kluisje, airconditioning, balkon of terras • 1A, 2A, 3A: kamers met zeezicht • 1K, 2K, 3K: kamers op de bovenste verdiepingen, zeezicht • 1S, 2S, 3S: beperkt aantal kamers tegen promotieprijs, zonder zeezicht • 2Y: beperkt aantal familiekamers tegen promotieprijs • 2B, 3B (44 m²): juniorsuites met bubbelbad, aparte douche, zwembadzicht • 2C, 3C (56 m²): suites met aparte slaapkamer, bubbelbad, aparte douche, zeezicht • 2D, 3D (38 m²): clubkamers (18+) met 'Club Volcán Service' (vroege check-in/late check-out (volgens beschikbaarheid), welkomstcocktail, geschenk op de kamer, hoofdkussenmenu, privé ontbijt, een selectie van gratis dranken/snacks in de 'Club Volcán', gratis sauna en stoombad, 10% korting op massages en andere behandelingen, gratis tennis, privézonneterras met uitzicht op Fuerteventura, ...), zeezicht • 2E, 3E (56 m²): clubsuites (18+) met aparte slaapkamer, bubbelbad, 'Club Volcán Service', zeezicht **HONEYMOON** • 5% korting voor de bruid **PRIVILEGES** • fles wijn en water bij aankomst (min. 7 nachten verblijf)

PEGASE BEOORDELING

CENTRALE LIGGING | MOMENT MET TWEE | BUITEN ETEN | AUTHENTIEK

IBEROSTAR SELECTION LANZAROTE PARK
★★★★★

PLAYA BLANCA

De Iberostar Selection Lanzarote Park ligt aan de promenade, vlakbij het centrum van Playa Blanca. Sinds 2016 zit het volledig in het nieuw. Het hotel zorgt er op heel specifieke wijze voor dat u kan genieten op de manier die u wil. Zo is er een speciale zone voor families en een Star Prestige enkel toegankelijk voor volwassenen. Kinderen kunnen zich dan weer laten gaan in drie zwembaden, op de speeltuin en in de miniclub. De zwembadzone biedt u overigens een prachtig uitzicht over Fuerteventura.

LIGGING • gelegen op een landtong • aan een baai met een klein wit zandstrand (licht aflopend strand) • gelegen aan de boulevard • ca. 300 m van het centrum van Playa Blanca • ca. 600 m van winkels • ca. 400 m van restaurants en bars • ca. 15 m van het Playa Flamingo-strand • ca. 30 km van de luchthaven van Lanzarote **FACILITEITEN** • 388 kamers • 3 halfronde gebouwen (Laguna, Bahia, Star Prestige) met 4 verdiepingen • 6 liften • wifi in het hele hotel • salons • tuin • verschillende zonneterrassen met hangmatten en parasols • 3 zwembaden • 'Star Prestige' zone: apart zwembad met bubbelbad • ligbedden, handdoeken en parasols aan de zwembaden • **TEGEN BETALING:** • wasserijservice **RESTAURANTS EN BARS** • ontbijt- en dinerbuffet • buffetrestaurant met 'Starchef' (showcooking) • snackbar 'El Mirador' • food truck • 2 bars: 'Jameos Bar' en 'Sports Bar' • 'Star Prestige' zone: à-la-carterestaurant 'Star Prestige', snackbar 'Star Prestige Lounge' en poolbar 'Star Prestige' met terras • gepaste kleding verplicht bij het diner **SPORT EN ONTSPANNING** • **GRATIS:** • aerobics • tafeltennis • tennis (1 court, mits reservatie) • fitness • volleybal • gevarieerde animatie: o.a. sport, shows en dans • **TEGEN BETALING:** • wellnesscenter 'Spa Sensations' met massages en schoonheidsbehandelingen • biljart • fietsen • mountainbiken • tafelvoetbal • in de omgeving: watersporten, paardrijden ca. 25 km, golf ca. 40 km **KINDEREN** • **GRATIS:** • waterpark 'AQUAFUN' met waterspeeltoestellen en glijbanen • 'FUNPARK' speeltuin • Star Camp: 'Monkey' van 4 t/m 7 jaar, 'Dolphin' van 8 t/m 12 jaar, 'Eagle' van 13 t/m 17 jaar • minidisco **LOGIES** Code B: • 1C, 2C (30 m²): standaardkamers met douche, airconditioning, satelliet-TV, telefoon, kluisje, wifi, minibar (€), tegels, zithoek, terras of balkon, lateraal zeezicht • 1D, 2D: standaardkamers met zeezicht • 2K: standaardkamers gelegen op de bovenste verdiepingen, zeezicht • 1S, 2S: beperkt aantal kamers tegen promotieprijs Code A: • 2G, 3G (36 m²): familiekames met aparte slaapkamer, sofabed in de woonkamer, tuinzicht • 2D, 3D: familiekamers met lateraal zeezicht • 2E, 3E: familiekamers met zeezicht Code R: • 1B, 2B: 'Star Prestige' kamers voor volwassenen (16+), rustig gelegen kamers met toegang tot de 'Star Prestige' zones (apart zwembad met bubbelbad, terras met open bar, snackbar, lounge bar) • 1A, 2A: 'Star Prestige' kamers met zeezicht • 1C, 2C: 'Star Prestige' juniorsuites • 1D, 2D: 'Star Prestige' juniorsuites met zeezicht **ALL INCLUSIVE MET TOESLAG ETEN & DRINKEN:** • ontbijt-, lunch- en dinerbuffet • snacks 11:00-13:00/16:00-18:00 • schepijs • dranken inbegrepen bij de maaltijden: water, tafelwijn, lokaal bier en frisdranken • (alcoholische) dranken 10:30-24:00 (volgens openingsuren bars) • dagelijks water op de kamer

PEGASE BEOORDELING

CENTRALE LIGGING | PANORAMA | TRENDY | FAMILIE | MOMENT MET TWEE | ALL INCLUSIVE | WELLNESS

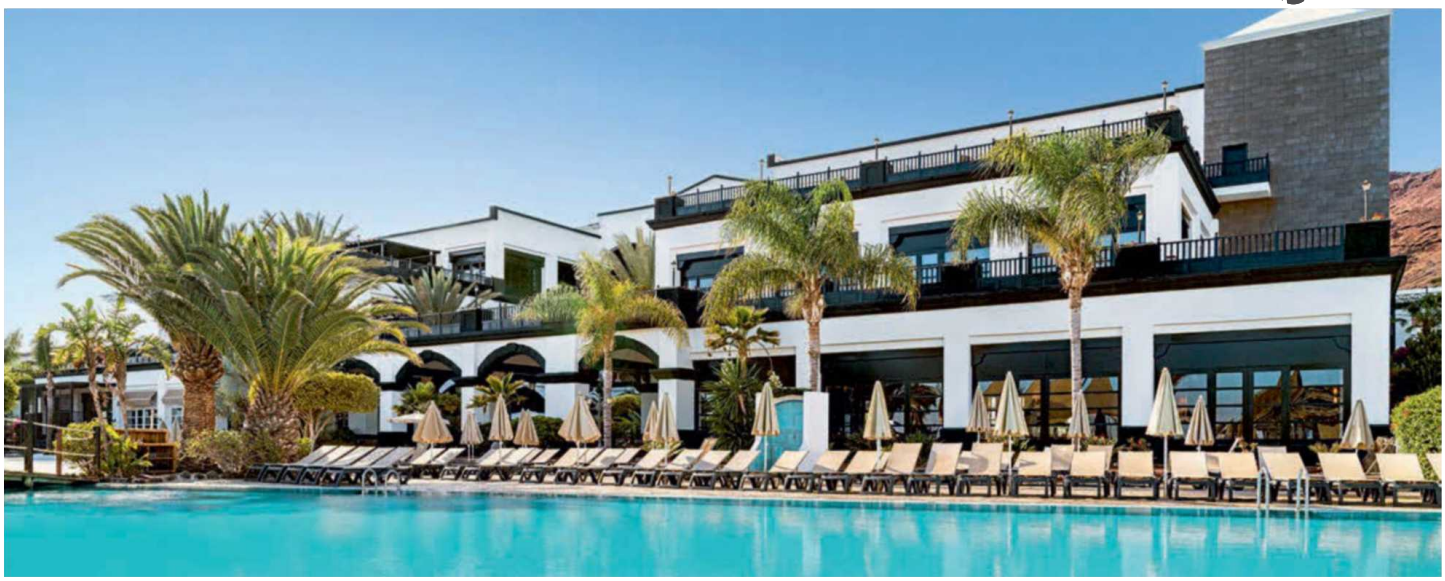

H10 RUBICÓN PALACE

★★★★★

PLAYA BLANCA

H10 Rubicón Palace is rustig gelegen langs de boulevard van Playa Blanca, in het zuiden van Lanzarote. De inrichting is prachtig en vermengt de typisch Canarische stijl met trendy designelementen. Daarnaast is deze plek een absolute aanrader voor families. En ook wat betreft eet- en drinkgelegenheden zit H10 Rubicón Palace om weinig verlegen. U kunt terecht in zes restaurants en vier bars.

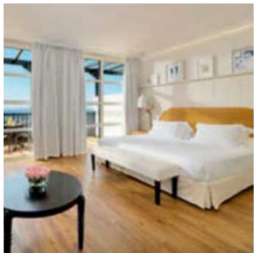

LIGGING • direct aan zee • op ca. 1,5 km van het kiezelstrand • ca. 3 km van het centrum van Playa Blanca • ca. 35 km van de luchthaven van Lanzarote **FACILITEITEN** • 584 kamers • wifi in het hele hotel • disco • 5 zwembaden • ligbedden, parasols en handdoeken (borg, handdoekwissel (€)) aan de zwembaden • **TEGEN BETALING:** • winkeltje **RESTAURANTS EN BARS** • ontbijt- en dinerbuffet • 2 buffetrestaurants: 'Janubio', 'Tabaiba' • snackbar • 4 à-la-carterestaurants met reservering (€) • Oh! Dinner: diner show en thema-avonden • bars: o.a. Mike's Coffee, Bistro, 'Daisy' foodtruck en 'Privilege' foodtruck **SPORT EN ONTSPANNING** • **GRATIS:** • gym • boogschieten • volleybal • aquagym • danslessen • tennis en minigolf (met reservering) • internationale animatie overdag en 's avonds • **TEGEN BETALING:** • 'Despacio Thalasso Centre' (16+) met zwembad, stoombad, massage, sauna, bubbelbad en verschillende behandelingen • biljart • fietsen • duiken **KINDEREN** • **GRATIS:** • 2 babybaden • 1 apart kinderbad met piratenship • speeltuin • babyclub van 1 t/m 3 jaar en miniclub van 4 t/m 8 jaar, 10:00-13:00/15:00-17:00 • juniorclub van 8 t/m 12 jaar in het zomerseizoen 10:30-13:00/15:00-17:00 • kinderanimatie „Daisy Adventure" • **TEGEN BETALING:** • babysitservice **LOGIES** • 1A, 2A, 3A: kamers met bad/douche, haardroger, telefoon, airconditioning, satelliet-tv, minibar (€), kluisje (€), wifi, waterkoker, balkon of terras, tuin- of zwembadzicht • 1B, 2B, 3B: kamers met zeezicht • 2C, 3C: juniorsuites met zithoek, badjas, gedeeltelijk zeezicht • 2G, 3G: superiorkamers met slippers, Nespresso®-apparaat, kussenmenu, zeezicht • 2M, 3M: privilegekamers met privilegeservices: kluisje, dagelijkse krant, welkomstcadeau, gratis wifi (volgens beschikbaarheid, op aanvraag), ontbijt en diner in het à-la-carterestaurant, toegang tot de Privilege Lounge met bar, 1x gratis toegang per persoon tot „Despacio Thalasso Centre", aparte ruimte voor lunch, late check-out (volgens beschikbaarheid), zeezicht • 2H, 3H: privilege juniorsuites: faciliteiten als de juniorsuite, privilege services, zonder zeezicht **ALL INCLUSIVE** **MET TOESLAG EETEN & DRINKEN:** • buffetten • laat continentaal ontbijt in de snackbar • in de poolbar en het restaurant 'La Choza': fast food en snacks 12:00-18:00 • snack in de Bistro • Daisy foodtruck • Oh! Dinner • 1 à-la-cartediner bij min. verblijf van 3 dagen: 'Dolce Vita', 'Steak House', 'Sakura' (met reservering, volgens beschikbaarheid) • dranken tijdens de maaltijden: water, fruitsappen, frisdranken, bier en wijn • frisdranken en alcoholische dranken 9:30-1:00 **HONEYMOON** • 10% korting van de bruid, enkel geldig voor kamertypes 2A, 2B, 2M

PEGASE BEOORDELING PPPP

BUITEN ETEN | ALL INCLUSIVE | FAMILIE | TRENDY

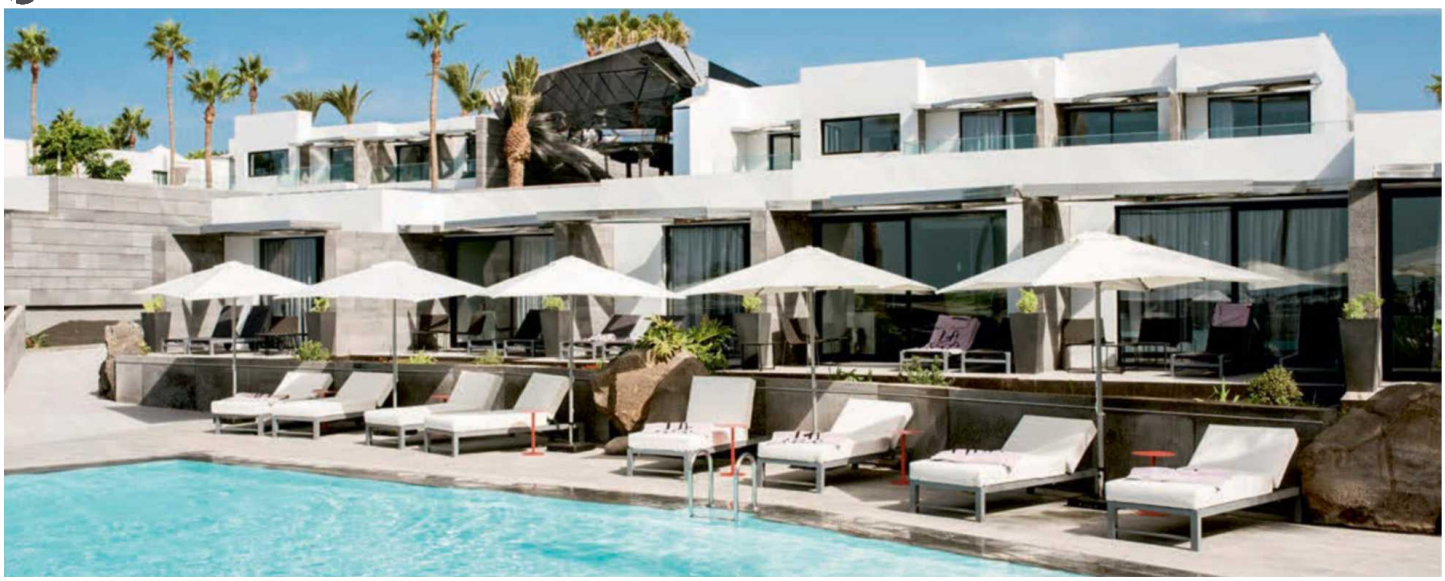

LA ISLA Y EL MAR, HOTEL BOUTIQUE
★★★★★

PUERTO DEL CARMEN

U vindt dit vijfsterren design boetiekhotel in het vissersdorpje Puerto del Carmen, een populaire badplaats in het zuiden van Lanzarote. Het strand ligt vlakbij, net als het grootste shoppingcentrum van het eiland en het Timanfaya National Park. De ruime kamers en suites zijn strak ingericht, met hier en daar een kleuraccent, en bieden u onder meer gratis wifi, een Nespresso-koffiemachine en een terras met zicht op de oceaan of het zwembad. Drie verfijnde restaurants serveren het allerbeste uit de lokale en internationale keuken, terwijl de snackbar huisgemaakte ijsjes en sapjes serveert. Relaxen doet u in de chill-out zone, met fantastisch uitzicht over de blauwe oceaan.

LIGGING • ca. 400 m van het zandstrand van Playa Chica • ca. 50 m van winkeltjes • ca. 500 m van het winkelcentrum • ca. 20 km van het nationaal park Timanfaya • ca. 10 km van de luchthaven van Lanzarote **FACILITEITEN** • 81 suites • hotel is gericht op volwassenen • wifi in het hele hotel • zwembad: verwarmd (weersafhankelijk) • ligbedden, parasols, matrasjes en handdoeken (borg) aan het zwembad **RESTAURANTS EN BARS** • ontbijtbuffet • halfpension: dinerbuffet of vast keuzemenu (3 gangen) • buffetrestaurant • à-la-carterestaurant • snack-/poolbar • chill out area **SPORT EN ONTSPANNING** • **GRATIS:** • fitness • **TEGEN BETALING:** • wellnesscenter: diverse massages en schoonheidsbehandelingen **LOGIES** • 1D, 2D, 3D (50 m²): 'Classic' suites met regendouche, bad, airconditioning, haardroger, wifi, satelliet-tv, telefoon, docking station, minibar (€), kluisje (€), Nespresso®-machine, balkon of terras met gedeeltelijk zeezicht • 2C, 3C, 4C (64 m²): deluxe suites met kussenmenu, outdoor bubbelbad, zeezicht • 1G, 2G, 3G (50 m²): juniorsuites met zwembadzicht en gedeeltelijk zeezicht **EXTRA INFO** • minimum leeftijd 16 jaar

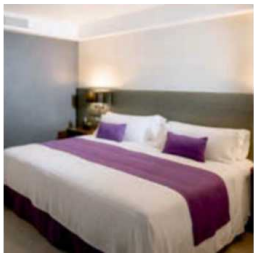

PEGASE BEOORDELING

DESIGN | KLEINSCHALIG | PANORAMA | MOMENT MET TWEE | ADULTS ONLY

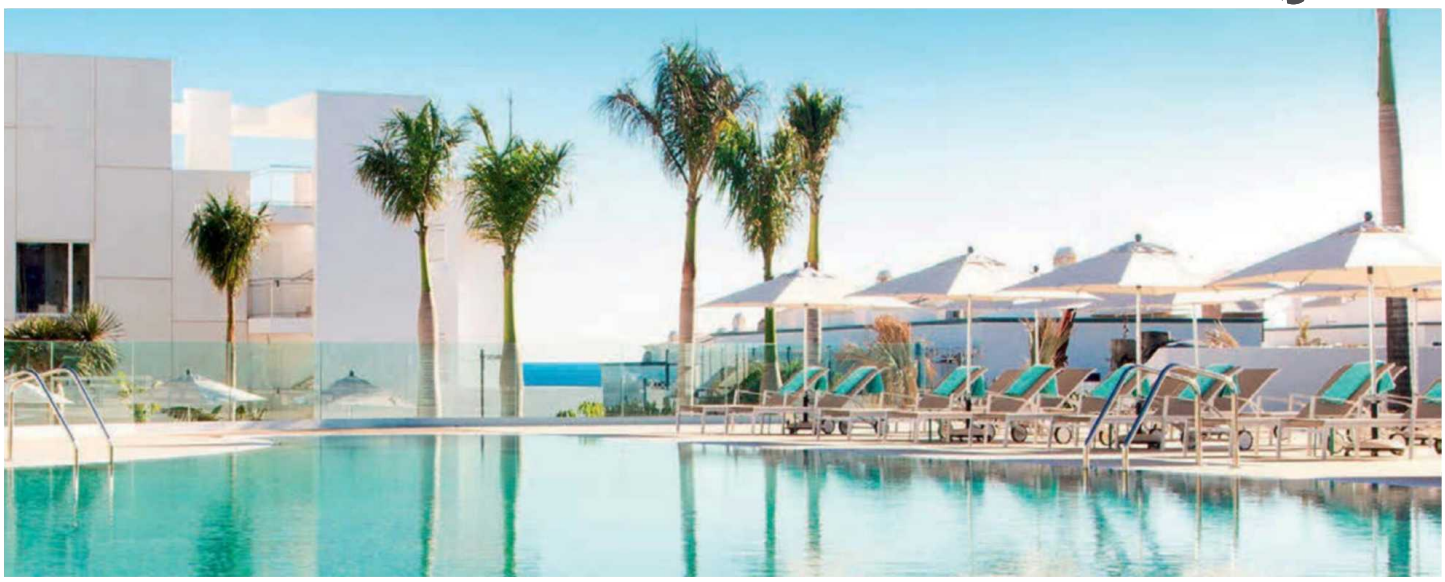

LAVA BEACH

★★★★★

PUERTO DEL CARMEN

Lava Beach is een gloednieuw hotel in Puerto del Carmen. Het opende in februari 2019 de deuren en valt vooral op door zijn uitgekiende design. Strakke lijnen, veel wit en accenten van hout, marmer en pastel zorgen voor een elegante moderne uitstraling. Verder is de ligging ideaal: het hotel geeft direct uit op de boulevard en het strand van Los Pocillos. Op die manier bent u ook maar enkele minuten verwijderd van het gezellige stadscentrum. Puerto del Carmen staat bekend om enkele geweldige visrestaurants en bars.

LIGGING • direct aan het fijzandstrand van Los Pocillos • ca. 200 m van bars en restaurants • ca. 2 km van het centrum van Puerto del Carmen • ca. 6 km van de luchthaven van Lanzarote **FACILITEITEN** • 154 kamers • 2 tot 4 verdiepingen • lift • wifi in het gehele hotel • zwembad • ligbedden, handdoeken en parasols aan het zwembad • **TEGEN BETALING:** • kapper • wasserijservice **RESTAURANTS EN BARS** • ontbijt- en dinerbuffet • buffetrestaurant • à-la-carterestaurant • 2 bars: pianobar, poolbar **SPORT EN ONTSPANNING** • **GRATIS:** • klein wellnesscenter: sauna, hamam, bubbelbad • fitness • pilates • yoga • tafeltennis • minigolf • paddle-tennis • **TEGEN BETALING:** • klein wellnesscenter: massage en behandelingen • personal training (op aanvraag) **KINDEREN** • **GRATIS:** • kinderbad **LOGIES** 1A, 2A (28 m²): standaardkamers met douche, haardroger, telefoon, smart-tv met muziekkanaal, zithoek, minibar (op aanvraag, €), Nespresso®-apparaat, kluisje, zithoek, balkon of terras 2B: standaardkamers met zeezicht 2C, 3C (40 m²): ruimere juniorsuites met douche of hydromassagebad, aparte woonkamer **HONEYMOON** • fles cava en fruitmand op de kamer • gratis toegang tot de spa

PEGASE BEOORDELING

TRENDY | CENTRALE LIGGING | MOMENT MET TWEE

Fuerteventura

Door haar parelwitte stranden en felblauwe zee wordt Fuerteventura ook wel de Caraïben van Europa genoemd.

Onze tips

Het meest zuidelijke punt van Fuerteventura bestaat uit het schiereiland Jandia waar de **bounty-achtige stranden** zo lijken weggeplukt uit de Caraïben

Fuerteventura is een **walhalla voor windsurfen**. Het strand van Sotavento is dé plaats bij uitstek voor zowel beginnende als professionele windsurfers.

Bezoek de 70 miljoen jaar oude **grotten van Ajuy**. Het is een fascinerende ervaring om hier binnen te gaan, indrukwekkende basaltrotsen badend in een groenachtige kleur.

Praktisch

WANNEER BEZOEKEN Hele jaar. • **VLIEGTIJD** Ca. 4 u. 30. • **TIJDSVERSCHIL** 1 u vroeger dan in België

Combineer Lanzarote en Fuerteventura

Unieke Pegase ervaring

Ze liggen op een zucht van elkaar en zijn dus gemakkelijk in één adem te bezoeken: Lanzarote en Fuerteventura, die heel verschillend zijn van aard en op die manier zorgen voor twee totaal andere ervaringen.

Lanzarote: vulkanisch en maanachtig

Uitgedoofde vulkanen en afgekoelde lavavelden. Kokers, kraters en vulkaankegels. Landschappen waarvan de kleuren variëren van rood over bruin tot zwart. Dat mag u verwachten in het nationaal park Timanfaya en eigenlijk in heel Lanzarote. De vulkanische oorsprong van het eiland bezorgt het een bijna filmisch karakter. Verken prachtig witte dorpjes zoals Teguise en Yaiza. Of trek richting wijnstreek La Geria voor heerlijke wijnen waarvan de smaak beïnvloed is door de vulkanische grond. En vergeet vooral de fascinerende 'natuurlijke' architectuur van César Manrique niet, die mens en natuur op onnavolgbare wijze met elkaar verbindt.

Fuerteventura: zon, zee, strand en wind

Op amper twintig minuten vaart u van Lanzarote naar Fuerteventura, dat befaamd is bij surfers vanwege de strakke winden en metershoge golven. U wisselt er bountystranden af met parken zoals Dunas Corralejo, een prachtig wit duinlandschap met de turquoise zee als achtergrond. Maar het meest idyllische plaatsje is waarschijnlijk het onbewoonde Isla de los Lobos, een prachtig eiland om actief of in alle rust te genieten van fauna en flora die nergens anders voorkomen.

ELBA PALACE GOLF & VITAL

★★★★★

COSTA CALETA

Zowel de architectuur als het stijlvolle interieur zijn traditioneel Canarisch, en combineren warme kleuren harmonieus met natuurlijke materialen als hout, steen en terracotta. Alle 51 klassevolle kamers en 10 suites hebben een privéterras of een houten balkon met uitzicht op de zee en de zacht glooiende golfbaan. Aan het zwembad kunt u in volstrekte rust bekomen van uw golfdag. Tijdens de zwoele avonden waant u zich op de patio tussen de palmbomen in een koloniale hacienda. Het gastronomische restaurant St. Andrews serveert traditionele gerechten maar ook de geraffineerde nieuwe Spaanse keuken, vergezeld van een uitgebreide selectie wijnen.

LIGGING • rustig gelegen • direct aan het golfterrein • ca. 1,5 km van het licht aflopend zandstrand • shuttleservice naar het strand • ca. 1,8 km van het centrum met winkeltjes, restaurants en bars • ca. 8 km van de luchthaven van Fuerteventura **FACILITEITEN** • 62 kamers en suites • wifi in het hele hotel • internethoek • bibliotheek • tuin • wifi in het hele hotel • zwembad • ligbedden, handdoeken, matrasjes en parasols aan zwembad • **TEGEN BETALING:** • golfwinkeltje **RESTAURANTS EN BARS** • ontbijtbuffet in restaurant Hoyo 19 • diner in restaurant St. Andrews: saladbar, voorgerechten- en dessertbuffet, hoofdgerecht à-la-carte (menu) • buffetrestaurant 'Hoyo 19' • à-la-carterestaurant 'St. Andrews' • pianobar met buitenpatio • wijnkelder 'Cellar' • roomservice 24/7 **SPORT EN ONTSPANNING** • **TEGEN BETALING:** • sauna • bubbelbad • golf (18 holes) • in de omgeving: Sheraton Spa met massages, gezichtsbehandelingen, sauna en bubbelbad (shuttleservice 1x per uur) **LOGIES** • 1D, 2D (34 m²): deluxe kamers met bad, douche, haardroger, badjassen, satelliet-tv, telefoon, minibar (€), koffie- en theezetfaciliteiten, zithoek, kluisje, airconditioning, frans balkon of terras • 2I: deluxe kamers met zicht op het golfterrein • 2L: deluxe 'comfort' kamers met gratis toegang tot de spa, gratis minibar, welkomstgeschenk, zicht op het golfterrein • 1B, 2B, 3B (45 m²): suites met aparte slaapkamer, woonkamer en grotere badkamer **EXTRA INFO** • minimum leeftijd 16 jaar **HONEYMOON** • fruitmand bij aankomst • fles cava bij aankomst • vanaf een verblijf van 2 dagen, 1 uur gratis toegang tot de sauna en het bubbelbad

PEGASE BEOORDELING

PANORAMA | ADULTS ONLY | MOMENT MET TWEE | BUITEN ETEN | GOLF | EXCELLENTE SERVICE

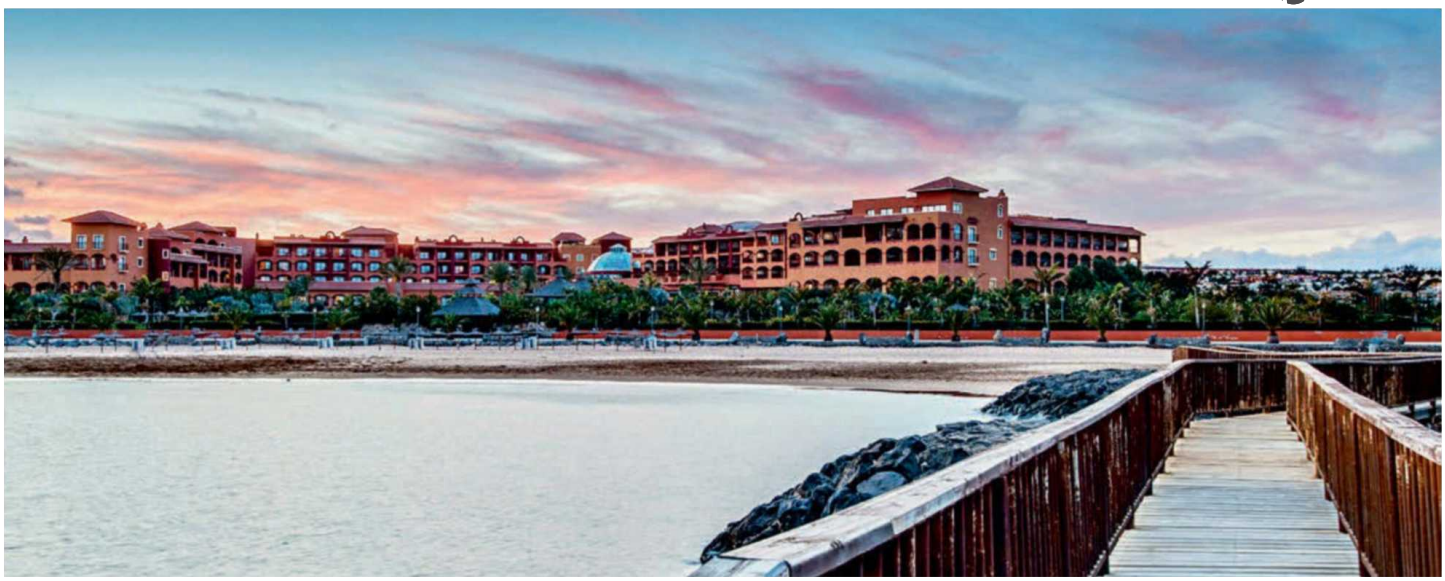

SHERATON FUERTEVENTURA

★★★★★

NUEVO HORIZONTE

Het hele gezin beleeft een wonderlijke tijd in dit hotel van de gerenommeerde Sheraton keten. De kinderen vertoeven in de miniclub of in het afzonderlijk zwembad… Terwijl u geniet van het indrukwekkende witte zandstrand, een partijtje golf op de 18-holes green, of van één van de vele behandelingen in de wellness.

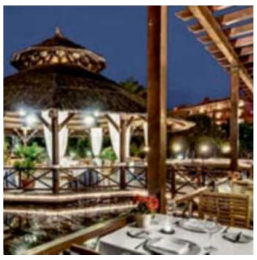

LIGGING • direct aan het zandstrand • ca. 2 km van het centrum van Caleta de Fuste • ca. 200 m van een winkelcentrum • ca. 8 km van de luchthaven **FACILITEITEN** • 266 kamers • 5 verdiepingen • wifi in openbare ruimtes en in de kamers • 3 zwembaden • ligbedden, parasols en handdoeken aan de zwembaden • **TEGEN BETALING:** • ligbedden en parasols aan strand • binnenzwembad met hydrotherapie (zout water, in het spacenter) **RESTAURANTS EN BARS** • ontbijt- en dinerbuffet • lunchbuffet in restaurant Los Arcos of à-la-carte in La Veranda (volgens de bezetting) • buffetrestaurant met terras • 2 themarestaurants (diner, tegen betaling, met reservatie): El Faro (spaanse keuken) en Wok-N-Zen Pan Asian (Oosters) • lange broek verplicht voor heren tijdens diner • pianobar (lobby) en poolbar • roomservice 07:00-22:30 **SPORT EN ONTSPANNING** • **GRATIS:** • beachvolleybal • basketbal • fitness (16+) • regelmatig live pianomuziek • **TEGEN BETALING:** • minigolf • tennis (1 court) • spacenter (18+, ca. 1000 m²): o.a. sauna, hamam, massages en verschillende schoonheidsbehandelingen • in de omgeving: o.a. Fuerteventura Golf Club (18 holes, shuttleservice, met reservering) **KINDEREN** • **GRATIS:** • apart kinderbad • speeltuin • miniclub 4 t/m 12 jaar, meerdere uren per dag, 6 dagen per week • **TEGEN BETALING:** • kindermenu in La Veranda Pool Restaurant **LOGIES** • 22608A: logies en ontbijt • 22608B: half- en vol pension • 2B, 3B (40 m²): premium kamers met bad of douche, haardroger, badjassen, satelliet-tv, telefoon, minibar (€), koffie- en theezetfaciliteiten, kluisje, strijkfaciliteiten, ventilator, airconditioning, zithoek en balkon of terras, tuinzijde • 2K, 3K: premium kamers gelegen op de bovenste verdiepingen, 1x gratis toegang tot het spacenter per verblijf, zeezicht • 2A, 3A: deluxe kamers met bad/douche, zeezicht • 2T: premium familiekamers tegen promotieprijs • 2W: 'wellness' deluxe kamers gelegen op de bovenste verdiepingen, 3x gratis toegang tot het spacenter per week (behandelingen tegen betaling), 1 gratis relax-massage (60 min.) per verblijf • 2C, 3C, 4C, 5C (80 m²): prestige familiekamers bestaande uit 2 deluxe kamers met verbindingsdeur, zeezicht • 2D, 3D (50 m²): juniorsuites met bubbelbad in de badkamer, salon, zeezicht • 2J, 3J: beperkt aantal juniorsuites zonder zeezicht tegen promotieprijs • 2I: familiekamers met 1 slaapkamer (1 groot bed en 2 bijzetbedden) • 2E, 3E, 4E (75 m²): executive suites met aparte slaapkamer en woonkamer, groot balkon, zeezicht

PEGASE BEOORDELING

MOOI STRAND | MOMENT MET TWEE | FIJNPROEVERS | BUITEN ETEN | GOLF

GRAN HOTEL ATLANTIS BAHIA REAL

★★★★★

CORRALEJO

Luxe en romantiek zijn de troeven van dit vijfsterrenhotel. U mag zich dan ook verwachten aan stijlvolle kamers, sublieme service en gastronomie van een klasse apart. Dat bewijst het à-la-carte gourmetrestaurant waar de Spaanse sterrenchef Carles Gaig u culinair verwent.

LIGGING • rustig gelegen • directe toegang tot het zandstrand met beach club • ca. 1,5 km van het centrum van Corralejo • ca. 35 km van de luchthaven van Fuerteventura **FACILITEITEN** • 242 kamers en suites • 3 verdiepingen • 7 liften • wifi in het hele hotel • tropische tuinen • 2 zwembaden • ligbedden, parasols en handdoeken aan de zwembaden en aan het strandgedeelte direct vóór het hotel • **TEGEN BETALING:** • kapper • 2 winkeltjes • wasserijservice **RESTAURANTS EN BARS** • ontbijtbuffet • halfpension: dinerbuffet (in restaurant 'La Alacena'): nationale en internationale specialiteiten, show-cooking, vegetarische keuken en dieetmaaltijden • buffetrestaurant „La Alacena Real" • 3 à-la-carterestaurants (met reservering): „Las Columnas" (Spaans), „La Cupula" (gourmet) en „Yamatori" (Japans) • „Beach Club Las Palmeras" (lunch en à-la-cartesnacks) en à-la-carterestaurant aan het strand „Coco Bahia Lounge & Club" • „Coco Bahia Bar Playa" • lobbybar „El Mirador" • roomservice 24/7 **SPORT EN ONTSPANNING** • **GRATIS:** • fitness (16+) • „Bahia Vital Spa" (3000 m², 16+) met overdekt zwembad, bubbelbad, sauna, hamam, groot openluchtbubbelbad in het „adults only" gedeelte, gym • **TEGEN BETALING:** • beautycenter • behandelingen en massages in ' Spa Bahia Vital' (17 behandelingskamers) • in de omgeving: o.a. wind- en kitesurfen, duiken, mountainbiken, vissen, zeilen **KINDEREN** • **GRATIS:** • apart kinderbad (verwarmd) • speeltuin • miniclub van 4 t/m 12 jaar (10:00-13:00/14:00-18:00) • babypakket: o.a. babybed, babystoel, badje en flessenwarmer • Wii®-zone (7+) • kinderbadjassen • **TEGEN BETALING:** • babysitservice **LOGIES** Code B: • 1A, 2A (36 m²): deluxe kamers met bad/douche, haardroger, badjassen en slippers, telefoon, satelliet-tv, cd-speler, wifi, minibar (€), turndown service, kluisje, airconditioning, koffie- en theezetfaciliteiten, tegels, balkon met zwembad of tuinzicht • 1B, 2B: deluxe kamers met zeezicht Code A: • 2N, 3N (72 m²): familiekamers: 2 deluxe kamers met verbindingsdeur en zwembadzicht Code C: • 2A, 3A (47 m²): juniorsuites op gelijkvloers met dubbel sofabed (voor 3de en 4de persoon), aparte douche en terras met tuinzicht • 2B, 3B: juniorsuites met dvd-speler, zeezicht en zicht op de eilanden Lanzarote en Lobos Code D: • 2A, 3A (74 m²): Atlantico suites met bubbelbad, aparte slaapkamer, Nespresso®-apparaat en zeezicht, met Royal Service (bloemen bij aankomst, dagelijks vers fruit en krant, extra toiletartikelen, strandtas en automatische upgrade van halfpension naar royal halfpension) **HONEYMOON** • 5% korting voor de bruid • fles schuimwijn op de kamer bij aankomst • 1x/verblijf ontbijt op bed **PRIVILEGES** • 1x gratis toegang tot de Vital Spa per volw. per verblijf (min. 16 jaar, behandelingen/massages met supplement)

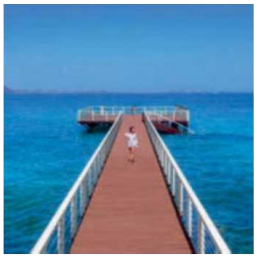

PEGASE BEOORDELING

MOOI STRAND | FIJNPROEVERS | BUITEN ETEN | STERRENCHEF | WELLNESS | EXCELLENTE SERVICE

SENTIDO H10 PLAYA ESMERALDA

★★★★

COSTA CALMA

Dit klassevol strandhotel is rustig gelegen aan het kilometerslange Sotavento-strand en is dankzij tal van faciliteiten ideaal voor koppels. De hedendaagse kamers en suites hebben een prachtige lichtinval en bieden u een eigen terras of balkon, vanwaar u uitkijkt op de surfers en kiters op de Atlantische Oceaan. Het buffetrestaurant, waar het witte decor is opgefleurd met kleurrijke accenten, vergast u op verfijnde gerechten én show cooking.

LIGGING • ca. 25 m van het strand van Costa Calma • strand bereikbaar via trappen • ca. 2 km van het centrum van Costa Calma • ca. 70 km van de luchthaven van Fuerteventura **FACILITEITEN** • 333 kamers • 7 gebouwen met max. 7 verdiepingen • lift • wifi in het hele hotel • tuin • zonneterras • zwembad met bubbelbad • ligbedden, parasols en handdoeken (borg) aan zwembad • **TEGEN BETALING:** • wasserijservice • doktersservice **RESTAURANTS EN BARS** • ontbijt- en dinerbuffet • buffetrestaurant • 2 à-la-carterestaurants (met reservering): o.a. 1 met gezonde keuken • pool-/snackbar met bediening aan het zwembad • 3 bars: lobbybar, discobar en koffiebar • gepaste kleding verplicht • roomservice 8:00-22:00 **SPORT EN ONTSPANNING** • **GRATIS:** • wellnesscenter: verwarmd binnenzwembad (16+), bubbelbad, sauna en hamam • fitness • tafeltennis (borg) • avondanimatie • **TEGEN BETALING:** • wellnesscenter: schoonheidsbehandelingen • biljart • minigolf • tennis • in de omgeving: golf ca. 18 km **LOGIES** • 1A, 2A, 3A (30 m²): kamers met bad/douche, haardroger, telefoon, satelliet-tv, minibar (€), kluisje (€), tegels, airconditioning, terras/balkon, zeezicht • 1G, 2G, 3G: superiorkamer met bad • 2D, 3D (40 m²): juniorsuites met zithoek • 2V, 3V (18 m²): 'SENTIDO plus' kamers in het hoofdgebouw, beter gelegen, 1 ruimte, badjas, slippers, fruitmand bij aankomst, koffie- en theezetfaciliteiten, keuze van tijdstip voor schoonmaak kamer • 1M, 2M, 3M (30 m²): 'Privilege' kamers met een betere ligging, badjassen, slippers, hoofdkussenmenu, Nepresso® machine (gratis capsules), exclusieve badhanddoeken, 2x per dag schoonmaak, persoonlijke check-in/check-out, concierge service, toegang tot de 'Privilege lounge' (open bar, Nespresso® machine, thee, dagelijkse krant, led-tv en computer met gratis internet en printer), ontbijt en diner in apart restaurant, gratis krant in het winkeltje • 2J, 3J (45 m²): 'Privilege' juniorsuites **ALL INCLUSIVE MET TOESLAG ETEN & DRINKEN:** • ontbijt-, lunch- en dinerbuffet • lichte lunch in de pool-/snackbar 12:00-16:00 • afternoon tea 16:00-18:30 • snacks en ijsjes 16:00-18:30 • dranken tijdens de maaltijden • lokale (alcoholische) dranken 09:00-24:00 • dranken in de disco 20:00-24:00 **SPORT & ONTSPANNING:** • minigolf: 1 u. per kamer per verblijf (borg) • tennis (met materiaal): 1 u. per kamer per verblijf (borg) **EXTRA INFO** • minimumleeftijd 18 jaar **HONEYMOON** • 5% korting voor de bruid • fruitmand en cava bij aankomst

PEGASE BEOORDELING

ADULTS ONLY | BUITEN ETEN | ALL INCLUSIVE | WELLNESS

SOL BEACH HOUSE AT MELIÁ FUERTEVENTURA

★★★★

COSTA CALMA

Gelegen aan het idyllische strand van Sotavento, Sol Beach House Fuerteventura vernieuwt zowel lichaam en geest. Met een toplocatie in het natuurpark Jandía in Fuerteventura en een prachtig uitzicht op de oceaan, is dit adults-only hotel een magische plek vol positieve energie. Geniet van een ontspannende vakantie in een natuurlijke, elegante en chique sfeer. Welkom in uw eigen strandhuis!

LIGGING • gelegen in een natuurreservaat • direct aan het zandstrand van Sotavento • ca. 4 km van het centrum van Costa Calma met winkeltjes, restaurants en bars • ca. 70 km van de luchthaven van Fuerteventura **FACILITEITEN** • 142 juniorsuites • 4 gebouwen met 3 verdiepingen • 2 liften • wifi in het hele hotel • inifinity zwembad • ligstoelen, handdoeken en parasols aan het zwembad • **TEGEN BETALING:** • ligstoelen en parasols aan het strand **RESTAURANTS EN BARS** • ontbijt- en dinerbuffet met natuurlijke en biologische maaltijden • restaurant 'The Kitchen' • poolbar 'Shack', bar 'Ginger' **SPORT EN ONTSPANNING** • **GRATIS:** • beperkte animatie 's avonds • livemuziek 's avonds • **TEGEN BETALING:** • wellnesscenter in Hotel Melia Fuerteventura: o.a. massage en schoonheidsbehandelingen • Wind & Kite Surfing Center René Egli **LOGIES** • 1A, 2A, 3A: juniorsuites 'Beach House' zijn ingericht door Desigual en beschikken over bad/douche, airconditioning, wifi, minibar (€), kluisje, tegels, telefoon, balkon of terras • 1E, 2E, 3E: juniorsuites 'Beach House' met zeezicht • 1B, 2B, 3B: juniorsuites 'Xtra Beach House' met minibar (gratis gevuld bij aankomst, extra aanvulling (€)), Nespresso®-apparaat, badjassen en slippers, strandtas, yogamat en terras met zeezicht **EXTRA INFO** • minimum leeftijd 16 jaar

PEGASE BEOORDELING

MOOI STRAND | NATUURDECOR | TRENDY | MOMENT MET TWEE | WATERSPORT

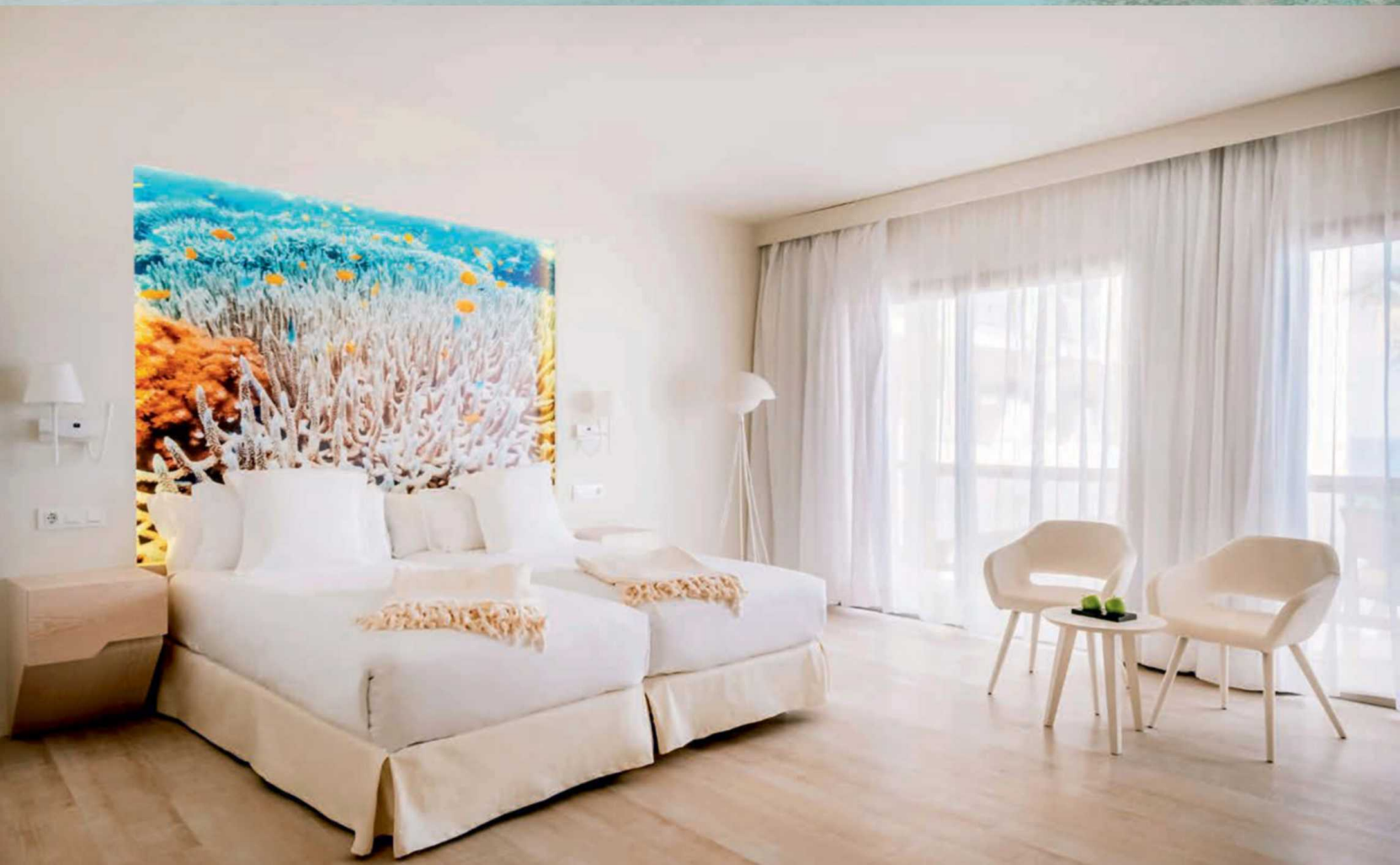

IBEROSTAR SELECTION FUERTEVENTURA PALACE

★★★★★

JANDIA

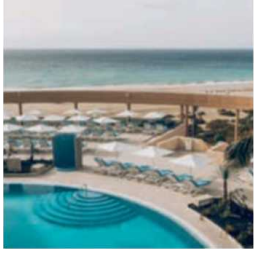

Dit gerenoveerde hotel gelegen aan het 25 km lange zandstrand van Jandía is het perfecte toevluchtsoord voor wie tot rust wil komen onder een altijd blauwe hemel. De service is hier van hoge kwaliteit, de compleet gerenoveerde kamers zijn ruim en modern, de buffetten uitgebreid en gevarieerd. Geniet er van de Star Prestige, die een privélounge met zonneterras, Balinese bedden en tal van exclusieve voordelen biedt.

LIGGING • direct aan het zandstrand • strand bereikbaar via verschillende trappen • strand en hotel gescheiden door promenade • ca. 1,5 km van het centrum van Jandia • ca. 3 km van het vissersdorpje Morro Jable • ca. 80 km van de luchthaven van Fuerteventura **FACILITEITEN** • 437 kamers • hoofdgebouw met 8 verdiepingen • 6 liften • high speed wifi in het hele hotel • zonneterrassen • 2 zwembaden • ligbedden en parasols aan het zwembad • **TEGEN BETALING:** • winkeltje • wasserijservice • ligbedden en parasols aan strand **RESTAURANTS EN BARS** • ontbijt- en dinerbuffet • buffetrestaurant • Teppanyaki restaurant • 3 bars: lobbybar, pool-/snackbar en salonbar • dieetmaaltijden (op aanvraag) • gepast kleding verplicht tijdens het diner • roomservice 24/7 (€) **SPORT EN ONTSPANNING** • **GRATIS:** • aerobics • aquagym • fitness • internationale animatie overdag en 's avonds • **TEGEN BETALING:** • 'SPA Sensations' wellnesscenter: o.a. watercircuit en behandelingen • tennis (1 court, Iberostar Playa Gaviotas) • in de omgeving: o.a. duiken (duikcentrum), zeilen, jetski en windsurfen **KINDEREN** • **GRATIS:** • 'Star camp' activiteiten **LOGIES** • 1G, 2G, 3G (32 m²): standaardkamers met douche, haardroger, badjas, slippers, kussenmenu, wifi, telefoon, satelliet-tv, kluisje, airconditioning, minibar (€), koffiezetapparaat, balkon/terras, bergzicht • 1B, 2B, 3B: kamers met lateraal zeezicht • 1A, 2A, 3A: kamers met frontaal zeezicht • 1K, 2K, 3K: kamers op de 6de, 7de of 8ste verdieping, frontaal zeezicht • 1V, 2V: kamers met gedeeld zwembad, zonder zeezicht Star Prestige • 1H, 2H, 3H (32 m²): Star Prestige kamers met badjas en slippers met VIP card voor toegang tot de adults only VIP-zone met zwembad, open bar, chill-out zone met Balinese bedden, balkon en zeezicht • 2N, 3N (32 m²): Star Prestige juniorsuites met zeezicht • 2C, 3C (55 m²): Star Prestige suites met aparte slaapkamer **ALL INCLUSIVE MET TOESLAG ETEN & DRINKEN:** • ontbijt-, lunch- en dinerbuffet met show-cooking • laat continentaal ontbijt 10:30-13:00 • 1x per verblijf diner mogelijk in het Teppanyaki restaurant • snacks: cake 16:00-18:00 • afternoon tea 16:00-18:00 • lokale en internationale (alcoholische) dranken 10:30-01:00

PEGASE BEOORDELING

TRENDY | FIJNPROEVERS | ALL INCLUSIVE | WELLNESS

Andalusië

Temperamentvolle steden, een zonovergoten kustlijn en een heerlijk mediterraan klimaat. Deze Zuid-Spaanse streek kent veel contrasten waar genoeg te beleven valt. Van een bezoek aan het wereldberoemde Alhambra in Granada tot shoppen in Marbella of een wandeling in de Sierra Nevada.

Onze tips

Ronda, de indrukwekkende stad gelegen als **adelaarsnest op een rots**, die in tweeën wordt gesplitst door een diepe kloof.

Kuier in **het gezellige centrum van Nerja** en geniet van de zonsondergang op het balkon van Europa.

Van de geest van Dani Garcia komt een dynamische draai aan tapas. **Restaurant Bibo, in Marbella**, is gemaakt voor diegenen die hunkeren naar het avontuurlijke.

Praktisch

VLIEGTIJD Ca. 2u. 45. • **WANNEER BEZOEKEN** Hele jaar

De vervaarlijke schoonheid van de Caminito Del Rey

Unieke Pegase ervaring

Een waaghals hoeft u er niet voor te zijn, maar even slikken is de Caminito Del Rey zeker wel. Dit dramatisch wandelpad, opgehangen in de rotsen op 100 meter boven een helderblauwe rivier, leidt u doorheen de Desfiladero de los Gaitanes, een fascinerend natuurpark met gigantische kliffen en kloven.

Dodelijk mooi

De Caminito del Rey is sinds 2015 opnieuw open voor het publiek. Meer dan twintig jaar was dat niet het geval, aangezien het oorspronkelijke pad in zo'n bouwvallige staat verkeerde dat de veiligheid op geen enkel vlak nog gegarandeerd kon worden. Sinds de sluiting is menige durfal er naar beneden gestort. Over het nieuw aangelegde wandelpad hoeft u zich echter geen zorgen te maken. Dat is bijzonder veilig, met leuningen, trappen en verankeringen als extra steunpunten.

Glazen vloer

Drie kilometer lang bewandelt u een weg van één meter breed langs kliffen en dalen, met turquoise wateren onder u. Op elk moment is er afleiding, achter elke bocht schuilt een andere verrassing. Het pad bestaat hoofdzakelijk uit hout, maar bepaalde stukken zijn bedekt met glas, zodat u recht de 100 meter diepe kloof inkijkt. Het spannendste behoudt de tocht evenwel voor het einde. Dan mag u een wiebelende hangbrug over boven de Balconcillo de los Gaitanes.

IKOS ANDALUSIA

★★★★★

ESTEPONA

Maquette

Maquette

Maquette

Dit hotel is het eerste van het bekroonde Ikos Resorts op Spaanse bodem. Bestemming is dit keer hartje Andalusië, aan de Spaanse Costa del Sol, vlakbij Marbella en Estepona. De minimalistische stijl van de kamers, het mooie evenwicht tussen privacy en ambiance, de eindeloze tuinen, de goudgele stranden voor de deur. Allemaal zijn ze aanwezig, terwijl het Infinity Lifestyle-concept andermaal de troefkaart is: zowat alles is tijdens uw verblijf inbegrepen. Vooral de gastronomie verdient een extra vermelding. Zeven restaurants nemen u mee op een fantastische culinaire reis langs alle uithoeken van de wereld. In enkele daarvan draagt het menu zelfs het signatuur van een Michelin-chef.

LIGGING • rustig gelegen • direct aan het licht aflopend kiezelstrand • ca. 10 km van het centrum van Estepona met bars, restaurants en winkeltjes • ca. 75 km van de luchthaven van Malaga **FACILITEITEN** • 411 kamers en suites • hoofdgebouw met 5 verdiepingen en bijgebouwen met 3 verdiepingen • wifi in het hele hotel • tuin • zonneterrassen • 7 zwembaden • 1 binnenzwembad • ligbedden, parasols, matrasjes en handdoeken aan zwembad en strand • **TEGEN BETALING:** • winkeltjes • wasserijservice **RESTAURANTS EN BARS** • mediterraans buffetrestaurant 'Flavors' • 6 à-la-carterestaurants (mits reservatie): 'Ouzo' (Grieks, menu gecreëerd door Michelin sterrenchef Lefteris Lazarou), 'Fresco' (Italiaans, menu gecreëerd door Michelin sterrenchef Ettore Botrini), 'Provence' (Frans, menu gecreëerd door Michelin sterrenchef Anthony Jehanno), 'Anaya' (Aziatisch, menu gecreëerd door chef Katsu), 'Oliva' (Spaans), 'Beach Club' • 5 bars: 'Teatro Club', 'Beach Club Bar', 'Night Club', 'Main Pool Bar', 'Deluxe Pool Bar', 'Main Bar' • roomservice 24/7 • gepaste kleding verplicht **SPORT EN ONTSPANNING** • **GRATIS:** • zie all inclusive • **TEGEN BETALING:** • 'adults only' wellnesscenter (16+): diverse massages en behandelingen • privé bootexcursies • privé jachtverhuur • waterskiën • voetbal-, tennis-, zeil-, windsurfacademie **KINDEREN** • **GRATIS:** • aparte kinder- en babyzwembaden • miniclub van 4 t/m 11 jaar • teenclub van 12 t/m 17 jaar • 30 min./dag kinderopvang op het strand van 4 t/m 12 jaar • buitenspeeltuin • babyfoon (op aanvraag, volgens beschikbaarheid) • kindermenu • **TEGEN BETALING:** • crèche (4 maand tot 4 jaar) • babysitservice **LOGIES** • A1A, A2A, A3A (33 m²): superiorkamers met douche, haardroger, badjassen en slippers, airconditioning, smart tv, wifi, telefoon, kluisje, minibar (zie ook all inclusive), Nespresso®-apparaat, koffie-en theezetfaciliteiten, tegels, balkon met tuinzicht • A1B, A2B, A3B: superiorkamers met zwembadzicht • A1C, A2C, A3C: superiorkamers met zeezicht • A2S: beperkt aantal kamers tegen promotieprijs met landzicht • A2D, A3D (57 m²): juniorsuites met zithoek, terras en tuinzicht • A2E, A3E: juniorsuites met balkon en zwembadzicht • A2F, A3F: juniorsuites met zeezicht • B2A, B3A (68 m²): suites met aparte slaapkamer, privé-tuintje, terras met tuinzicht • B2B, B3B (68 m²): suites met balkon en zwembadzicht **ALL INCLUSIVE Eten & drinken:** • ontbijtbuffet, lunch- en dinerbuffet of à la carte • diner in de 6 à-la-carterestaurants (met reservering) • Dine Out Service: diner in lokale restaurants (met reservering) • lokale en internationale (alcoholische) dranken in de bars • dranken in de minibar (dagelijks aangevuld) **Sport & ontspanning:** • 'adults only' wellnesscenter (16+): binnen- en buitenzwembad, bubbelbad, stoombad, sauna • tennis (2 courts met verlichting) • aerobic • aquagym • basketbal • beachvolleybal • yoga • kanoën (1x/dag 20 min) • fitness • duiklessen in het zwembad • minivoetbal • mountainbiken • paddle (1x/dag 20 min) • waterfietsen (1x/dag 20 min) • pilates • snelwandelen op het strand • tafeltennis • waterpolo • windsurfen (1u/verblijf, met certificaat) • Zumba® • livemuziek en shows **EXTRA INFO** • voorziene openingsdatum mei 2020.

Maquette

Maquette

Maquette

PEGASE BEOORDELING

MOOI STRAND | FAMILIE | ALL INCLUSIVE | FIJNPROEVERS | STERRENCHEF | WATERSPORT

KEMPINSKI HOTEL BAHÍA MARBELLA - ESTEPONA

★★★★★

ESTEPONA

Tijdens een verblijf in dit schitterende Leading Hotel of The World ervaart u Andalusië in grote luxe en stijl. Uw kamer heeft een klassevol interieur en prachtig uitzicht op de subtropische tuin van maar lieft 4,5 hectare of op de zee. De weelderige tuin met 3 zwembaden is een echte oase van rust en relaxatie. In het midden van al dat groen staan de tafeltjes van El Mirador, waar u gezellig ontbijt en geniet van het verfijnde buffet, of laat uw smaakpapillen verwennen in één van de à-la-carterestaurants. Terwijl u kiest voor een heerlijke behandeling in het wellnesscentrum, leven de kids zich uit in de miniclub.

LIGGING • direct aan het zand/kiezelstrand • ca. 1,5 km van het centrum van Estepona met winkeltjes, restaurants en bars • ca. 75 km van de luchthaven van Málaga **FACILITEITEN** • 145 de luxe kamers, juniorsuites en grand suites • 5 verdiepingen • 5 liften • wifi in de openbare ruimtes • tuin • binnenzwembad in het wellnesscenter (verwarmd tot ca. 30/4) • 3 zwembaden (1 verwarmd) • ligbedden, parasols en handdoeken aan de zwembaden en aan het strand • **TEGEN BETALING:** • internethoek • kapper (op aanvraag) • winkeltjes • ligbedden aan de beachclub **RESTAURANTS EN BARS** • ontbijtbuffet • diner à la carte • halfpension: krediet voor 's avonds (€ 55,- pp/per nacht, niet cumulatief met voorgaande dagen) te gebruiken in de restaurants (excl. dranken) • restaurant 'El Mirador' (ontbijtbuffet) • 2: à-la-carte-restaurants (volgens bezetting): 'Spiler beach Club', 'Baltazár Bar & Grill' • 2 bars: 'Black Rose The Bar', 'Spiler Pool Bar' • roomservice 24/7 **SPORT EN ONTSPANNING** • **GRATIS:** • gym • tennis (1 court) • beachvolleybal • sauna • **TEGEN BETALING:** • wellnesscenter: massage en verschillende lichaams- en schoonheidsverzorgingen • watersporten: o.a. jetski, bananenboot, parasailing • in de omgeving: o.a. paardrijden en golf (ca. 5 km) **KINDEREN** • **GRATIS:** • miniclub 4 t/m 12 jaar (april-oktober) • **TEGEN BETALING:** • babysitservice • babybed **LOGIES** • 1F, 2F, 3F (40 m²): superiorkamers in het hoofdgebouw met bad, douche, badjassen, haardroger, internetaansluiting en wifi, telefoon, satelliet-tv, zithoek, kussenmenu, kluisje, vast tapijt, verwarming, airco, balkon of terras • 1H, 2H, 3H: deluxe kamers, tuinzijde • 2G, 3G: 'Mediterranean' kamers met lateraal zeezicht • 2L, 3L: 'Grand Mediterranean' kamer met frontaal zeezicht • 2J, 3J (80 m²): juniorsuites met bureau, terras met ligstoelen, zeezicht • 2D, 3D (100 m²): grand suites met aparte slaapkamer en woonkamer, zeezicht **PRIVILEGES** • vroege check-in en late check-out (volgens beschikbaarheid) • welkomstgeschenk in de kamer • kamer van hogere categorie (enkel geldig in laagseizoen en volgens beschikbaarheid)

PEGASE BEOORDELING

MOMENT MET TWEE | FIJNPROEVERS | BUITEN ETEN | GOLF | TUIN | EXCELLENTE SERVICE

GRAN MELIÁ DON PEPE

★★★★★

MARBELLA

Dit tophotel heeft een prachtige ligging, direct aan het strand en op wandelafstand van de haven en het centrum van het glamoureuze Marbella. Een warme gastvrijheid en een uitmuntende service gaan hier hand in hand. Al even verfijnd is de gastronomische keuken waarin de beste ingrediënten en tradities van Andalusië verwerkt worden tot culinaire pareltjes. De ruime, stijlvolle kamers dragen alleen maar bij tot het exclusieve gevoel. Twee openluchtzwembaden onder de Spaanse zon, tal van sportfaciliteiten en een wellnesscentrum bieden u een grote waaier aan ontspanningsmogelijkheden.

LIGGING • aan het strand en de promenade • ca. 200 m van het centrum van Marbella • ca. 6 km van Puerto Banús • ca. 50 km van de luchthaven van Málaga **FACILITEITEN** • 194 kamers, juniorsuites en suites • hoofdgebouw met 8 verdiepingen, 3 liften • wifi in het hele hotel • tuin • binnenzwembad met bubbelbad (16+, verwarmd: 24°C) • 2 zwembaden • ligbedden, parasols en handdoeken aan de zwembaden • exclusieve lounge met terras, voorbehouden aan 'Red Level' gasten met drankjes/snacks, internethoek, concierge, bibliotheek • **TEGEN BETALING:** • kapper • wasserijservice • winkeltjes • Balinese bedden aan de zwembaden **RESTAURANTS EN BARS** • ontbijtbuffet • ontbijtbuffetrestaurant 'Veranda' met show-cooking en terras • à-la-carterestaurants: 'Tahini Restaurante & Sushi Bar' (Japans, met terras en zeezicht), 'ERRE Winery Grill&Errechu' (vleesspecialiteiten), poolbar/restaurant, 'Cappuccino' Grand Café (cocktails en snacks), 'Bardot' grill aan het zwembad (lunch), 'Salazonia Terrace' (Spaans specialiteiten en cocktails) • poolbar • roomservice 24/7 **SPORT EN ONTSPANNING** • **GRATIS:** • sportcomplex met fitness (24/7) • sauna • bubbelbad • hamam • 1 avond per week: dans, livemuziek en avondshows, dagelijks in augustus • **TEGEN BETALING:** • wellnesscenter 'Spa by Clarins': o.a. massages en kuren • tennis (2 courts) • paddle tennis (2 courts) • in de omgeving: o.a. casino (gratis toegang) en golf (korting op green fees) **KINDEREN** • **GRATIS:** • apart kinderbad • **TEGEN BETALING:** • babysitservice **LOGIES** • standaardkamers met bad en douche, badjassen, haardroger, wifi, telefoon, flatscreen satelliet-tv, zithoek, kluisje, minibar (€), tegels (marmer), airco, verwarming, bergzicht. (babybed niet mogelijk bij maximale bezetting van de kamer) • standaardkamers met balkon en zeezicht • juniorsuites 'Red Level' met extra service in de 'Red Level' lounge, balkon met zeezicht

PEGASE BEOORDELING

FIJNPROEVERS | TUIN | GOLF | WATERSPORT | EXCELLENTE SERVICE

IBEROSTAR MARBELLA CORAL BEACH

★★★★

MARBELLA

Dit resort met een topligging vlakbij het strand en op slechts één kilometer van Puerto Banús. U geniet van een uitstekende service en bent overal omringd door palmbomen, exotische binnenpleintjes en tropische vijvertjes. De met warme pastelkleuren afgewerkte kamers en suites zijn erg stijlvol gerenoveerd en bieden u een balkon dat uitkijkt op de omgeving. De gemeenschappelijke ruimtes zijn een harmonieuze mix van Arabische en Andalusische invloeden. Geniet van de gastronomische buffetten, showcooking en het beste uit de mediterrane en Aziatische keuken.

LIGGING • ca. 50 m van het korrelig zandstrand • ca. 4 km van het centrum van Marbella • ca. 1 km van Puerto Banús • ca. 55 km van de luchthaven van Málaga **FACILITEITEN** • 172 kamers, juniorsuites en suites • 4 verdiepingen • 2 liften • wifi in het hele hotel • 2 zwembaden: 1 in de tuin (verwarmd) en 1 in de 'Seasoul beachclub' • ligbedden, handdoeken en parasols aan het zwembad • **TEGEN BETALING:** • wasserijservice • ligbedden en handdoeken aan het zwembad in de 'Seasoul Restaurant & Beach Club' • ligbedden aan het strand **RESTAURANTS EN BARS** • ontbijt- en dinerbuffet • buffetrestaurant: 'Alhambra' met show-cooking, gepaste kleding gewenst • 'Seasoul Restaurant & Beach Club' met terras (mediterraans en vis): lunch en diner (weersafhankelijk) • snackbar aan het zwembad met terras, met bar voor gasten in all inclusive • bar • roomservice 08:00-23:00 **SPORT EN ONTSPANNING** • **GRATIS:** • avondanimatie met livemuziek • **TEGEN BETALING:** • wellnesscenter 'Spa Sensations': o.a. massage, sauna, stoombad en bubbelbad • in de omgeving: golf ca. 2 km, watersporten aan het strand **KINDEREN** • **GRATIS:** • kinderbad **LOGIES** • 2A: standaardkamers met bad, haardroger, airconditioning/verwarming, kluisje, telefoon, radio, satelliet-tv, wifi, minibar (€, zie all inclusive), zithoek, tegels, balkon of terras • 1H, 2H (39 m²): superiorkamers met douche • 1D, 2D: kamers met lateraal zeezicht • 2G: kamers met gedeeld zwembad, zonder zeezicht • 2M: 'Do Nothing' kamers met 30% korting op spabehandelingen, 50% korting op balinese bedden, speciaal ontbijt op de kamer (1x per verblijf, min verblijf van 3 nachten) • 2L: 'Cinema' kamers met 65" smart tv, Dolby Surround Sound, popcorn machine en filmmagazines • 1N, 2N: kamers met toegang tot terras met bubbelbad (gedeeld met slechts 6 kamers) • 2P: 'Penthouse' kamers op de hoogste verdieping met bubbelbad op het terras, lateraal zeezicht • 1C, 2C: juniorsuites met lateraal zeezicht • 2E: suites met woonkamer en aparte slaapkamer **ALL INCLUSIVE MET TOESLAG** **ETEN & DRINKEN:** • ontbijt- en dinerbuffet • lunchbuffet of à la carte volgens bezetting • dranken inbegrepen bij de maaltijden: water, tafelwijn, lokaal bier en frisdranken • snacks 10:30-13:30/15:30-19:00 • (alcoholische) dranken 10:30-24:00 (volgens openingsuren bars) • ijsjes • water, bier en frisdranken in de minibar • dranken, maaltijden en ligbedden in de 'Seasoul Restaurant & Beach Club' zijn niet inbegrepen

PEGASE BEOORDELING

CENTRALE LIGGING | TRENDY | MOMENT MET TWEE | ALL INCLUSIVE | WELLNESS

MARBELLA CLUB HOTEL, GOLF RESORT & SPA

★★★★★

MARBELLA

Het wereldberoemde Marbella Club werd in 1954 gebouwd als privéwoning voor de Duitse aristocraat Prins Alfonso. Sindsdien is de plek bekend geworden als een toevluchtsoord voor jetsetters en belichaamt ze als geen ander de glamour van destijds. Verblijft u hier, dan treedt u in de voetsporen van Brigitte Bardot en Audrey Hepburn, die de zonnige zuidkust van Spanje als de ideale pauzeknop zagen. Het hotel is een van de meest exclusieve verblijfplaatsen ter wereld waar een gevoel van samenhorigheid de gasten bindt en zorgt voor een onnavolgbare sfeer. De ligging langs de zogeheten 'Golden Mile' van Marbella, de prachtige subtropische tuinen, de luxueuze kamers in traditioneel Andalusische stijl en het attente personeel: dit hotel heeft zijn plaats op de prestigieuze lijst van 'The Leading Hotels of the World' meer dan verdiend.

LIGGING • centraal gelegen • gelegen aan de promenade • strand en hotel gescheiden door de promenade • ca. 3 km van het centrum van Marbella • ca. 300 m van bars, restaurants en winkeltjes • ca. 50 km van de luchthaven van Malaga **FACILITEITEN** • 129 kamers en suites • 15 villa's • wifi in het hele hotel • hoofdgebouw en verschillende bijgebouwen • subtropische tuin • zonneterrassen • 2 zwembaden • ligbedden, matrasjes, parasols en handdoeken aan het zwembad • balinese bedden (€) • **TEGEN BETALING:** • winkeltjes • kapper • wasserijservice **RESTAURANTS EN BARS** • ontbijt,- lunch- en dinerbuffet • ontbijtbuffetrestaurant 'Winter Garden' • buffetrestaurant 'Beach Club' • 3 à-la-carterestaurants: 'MC Beach', 'The Grill' en 'MC Café' • snackbar: 'Garden Pool' • 3 bars: 'Garden Pool Bar', 'Champage Room' en 'Summer Bar' • roomservice 24/7 • gepaste kleding verplicht **SPORT EN ONTSPANNING** • **GRATIS:** • fitness • sauna • stoombad • **TEGEN BETALING:** • wellnesscenter (18+): binnenzwembad, massages en schoonheidsbehandelingen • in de omgeving: .o.a golf ca. 15 km: Marbella Club Golf Resort (18 holes), tennis ca. 1 km: Puente Romano Tennis Club, paardrijden ca. 15 km: Marbella Club Equestrian Centre **KINDEREN** • **GRATIS:** • speeltuin • **TEGEN BETALING:** • kids club (5000 m²) van 4 t/m 14 jaar met o.a. danslessen ,kooklessen, pottenbakken,... • babysitservice **LOGIES** • 1A, 2A, 3A (45 m²): deluxe kamers met bad, inloopdouche, badjas, badslippers, haardroger, flatscreen-TV, dvd-speler, telefoon, iPod®-docking station, strijkijzer, zithoek, minibar (€), kluisje, airconditioning, verwarming, balkon met tuinzicht • 1C, 2C, 3C (50 m²): ruimere juniorsuites met terras • 1D, 2D, 3D (55 m²): deluxe juniorsuites met balkon • 1E, 2E, 3E (60 m²): Garden suites met aparte slaapkamer en woonkamer • 1F, 2F, 3F (70 m²): deluxe Garden suites met aparte slaapkamer en woon/eetkamer

PEGASE BEOORDELING

BUITEN ETEN | FIJNPROEVERS | FAMILIE | DESIGN | TUIN | EXCELLENTE SERVICE

NOBU HOTEL MARBELLA

★★★★★

MARBELLA

Nobu Hotel Marbella is de gloednieuwe ster aan het fonkelende firmament van Marbella. Dit hotel werd opgericht door acteur Robert De Niro en chef Nobu Matsuhisa als onderdeel van hun Nobu Hospitality Group. Van het privézwembad tot de nachtclub La Suite en het exclusieve Nobu-zandstrand dat zich uitstrekt op 500m van het hotel. Het is een plek om te zien en gezien te worden, een magneet voor beroemdheden en al wie op zoek is naar tastbare meerwaarde op vakantie. Bovendien is Nobu Marbella een uitgesproken topbestemming voor fijnproevers. Het restaurant draagt het signatuur van grootmeester Nobu Matsuhisa, die geldt als de beste sushi-chef ter wereld en algemene bekendheid verwierf om zijn Japans-Peruaanse fusionkeuken.

LIGGING • toegang tot het zandstrand • ca. 3 km van het centrum van Marbella met restaurants, bars en winkeltjes • ca. 55 km van de luchthaven van Málaga **FACILITEITEN** • 81 kamers • wifi in het hele hotel • tuin • zonneterras • zwembad • ligbedden, parasols en handdoeken aan het zwembad • klanten mogen gebruik maken van de faciliteiten van Puente Romano Marbella • **TEGEN BETALING:** • wasserijservice • winkeltjes **RESTAURANTS EN BARS** • ontbijtbuffet in 'Nobu Marbella' • Nobu restaurant & bar • bar 'La Suite' • roomservice 24/7 **SPORT EN ONTSPANNING** • **GRATIS:** • fitness • sauna • hamam • **TEGEN BETALING:** • Six Senses Spa • tennis (10 courts) • paddle tennis (4 courts) • watersporten: jetski, zeilen, waterfietsen, paddle surf • in de omgeving: paardrijden, golf ca. 18 km: Marbella Club Golf Resort **KINDEREN** • **TEGEN BETALING:** • babysitservice **LOGIES** • 1A, 2A (40 m²): deluxe kamers met regendouche, badjassen, haardroger, telefoon, satelliet-tv, iPad®, minibar, koffie- en theefaciliteiten, kluisje, airconditioning, zithoek, turndown service, balkon met zicht op de Plaza • 1B, 2B (55 m²): juniorsuites met bad, regendouche, ruimere zithoek, tuinzicht of zicht op de Plaza

PEGASE BEOORDELING

FIJNPROEVERS | DESIGN | EXCELLENTE SERVICE | TENNIS | MOMENT MET TWEE

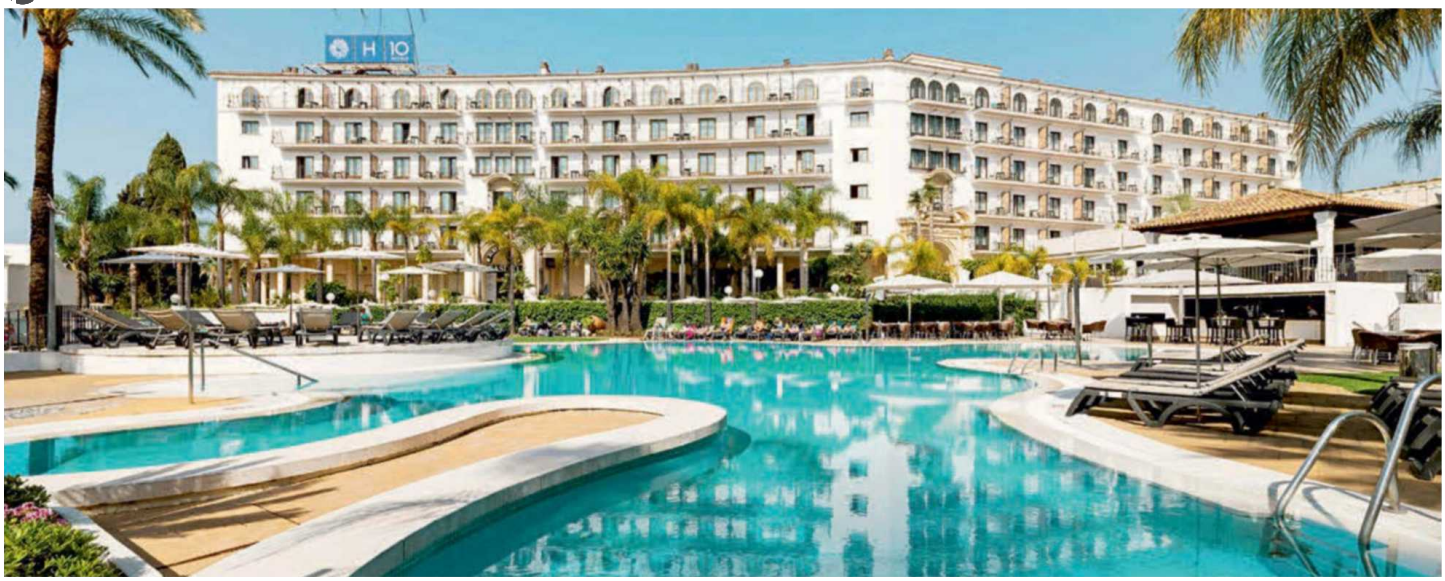

H10 ANDALUCÍA PLAZA

★★★★

PUERTO BANUS

H10 Andalucía Plaza is gelegen op een paar minuten van het strand in Puerto Banús, een van de meest exclusieve delen van Marbella. Het hotel is gebouwd in traditioneel Andalusische stijl, maar kreeg vanbinnen een intense make-over. Warme kleuren en strakke lijnen geven hier vorm aan een eigentijds interieur. Een belangrijke focus ligt op persoonlijk welzijn en culinair genieten. Zo ervaart u een uitzonderlijke keuken en biedt het pas gerenoveerde Despacio Spa Centre een select menu van de allerbeste behandelingen. Bovendien is H10 Andalucía Plaza een adults only-hotel: geen kinderen om u heen, maar wel een oase van rust, met fantastische faciliteiten en een heerlijke service.

LIGGING • in de wijk Nueva Andalucía • ca. 500 m van het strand (voetgangerstunnel) • ca. 800 m van het centrum van Puerto Banús, Marbella's bekende jachthaven • ca. 7 km van het centrum van Marbella • shuttle service naar het centrum van Marbella en Puerto Banús • ca. 60 km van de luchthaven van Málaga **FACILITEITEN** • 400 kamers, deluxe kamers en Privilege kamers • hoofdgebouw met 5 verdiepingen, 8 liften • wifi in het hele hotel • internethoek • tuin • zonneterras • lounge terras voorbehouden aan gasten Privilege kamers • landschapszwembad ca. 200 m² • ligbedden, parasols en handdoeken (borg) aan het zwembad • **TEGEN BETALING:** • winkeltje • kapper • beautycenter • casino (naast het hotel, gratis toegang) • wasserijservice **RESTAURANTS EN BARS** • ontbijt- en dinerbuffet • lunchbuffet of vast menu (volgens bezetting) • buffetrestaurant 'Córdoba' met show-cooking • à-la-carterestaurant 'La Brasserie' • 'Naturalia Bar' naast het zwembad • lobbybar 'Toledo' • 'Chill-Out Terrace Bar • roomservice 08:00-22:00 **SPORT EN ONTSPANNING** • **GRATIS:** • fitness • tafeltennis • livemuziek • **TEGEN BETALING:** • wellnesscenter 'Despacio Spa': o.a. verwarmd binnenzwembad (16+, ca. 50 m²), hamam, sauna en kuren • in de omgeving: tennis (2 courts), golf (speciale tarieven) **LOGIES** • 1A, 2A (22 m²): standaardkamers met bad/douche, haardroger, airconditioning, verwarming, telefoon, tegels, flatscreen satelliet-tv, wifi, minibar (€), kluisje (€) en balkon. • 2S: beperkt aantal kamers tegen promotieprijs • 1B, 2B: standaardkamers met zwembadzicht • 2P: Privilegekamers met extra diensten: toegang tot de Privilege lounge (internet, kranten, drankjes), toegang tot het Privilege terras aan het zwembad (met bubbelbad), ontbijt à la carte in restaurant 'La Brasserie (gesloten op maandag), 1 x per verblijf diner in het à-la-carterestaurant 'La Brasserie' (degustatiemenu, dranken niet inbegrepen), Privilege service in restaurant Córdoba (naargelang het geboekte regime), gepersonaliseerde check-in/out, late check-out (volgens beschikbaarheid), 2x per dag schoonmaak van de kamer, Nespresso® apparaat, iPod® lader, kussenmenu, gratis kluisje • 2C, 3C (38 m²): ruimere deluxe kamers met salon **EXTRA INFO** • minimum leeftijd 16 jaar

PEGASE BEOORDELING

BUITEN ETEN | ADULTS ONLY | TUIN | CENTRALE LIGGING

IBEROSTAR SELECTION ANDALUCIA PLAYA
★★★★★

NOVO SANCTI PETRI

Iberostar Selection Andalucia Playa is een uitnemend vijfsterrenhotel in Andalusische stijl, gelegen aan La Barrosa beach. Slechts een smalle boulevard scheidt het hotel van het stand en de zee. U geniet hier van een uitgebreide all-inclusive waar u zelden genoeg van krijgt. De keuken van het hotel is namelijk uitmuntend. Met tal van bars en restaurant zorgt Iberostar Selection Andalucia Playa ervoor dat u nooit of te nimmer op uw honger hoeft te zitten. Gastronomie gaat in dit hotel overigens hand in hand met weelderige sportfaciliteiten. Vooral golfliefhebbers kunnen hun slag oefenen aan het 36 holes terrein.

LIGGING • direct aan het fijnzandstrand van Novo Sancti Petri • ca. 8 km van het vissersdorpje Chiclana • ca. 500 m van winkels en restaurants • lijnbus (€) • ca. 65 km van de luchthaven van Jerez de la Frontera **FACILITEITEN** • 274 kamers • hoofdgebouw met 3 verdiepingen • 6 liften • wifi in het hele hotel • tv-ruimte • tuin • zonneterras • verwarmd binnenzwembad • 2 zwembaden • 2 zwembaden voorbehouden aan gasten van de kamers 'gedeeld zwembad' (zie kamerbeschrijving) • ligbedden, handdoeken (borg) en parasols aan het zwembad • **TEGEN BETALING:** • winkeltje • kapper • wasserijservice • Balinese bedden aan het strand • ligbedden en parasols aan het strand (in het hoogseizoen) **RESTAURANTS EN BARS** • ontbijt- en dinerbuffet • buffetrestaurant met show-cooking Iberostar-chef, in marktstijl, met terras • à-la-carterestaurants 'Cataria' (Andalusische keuken/grill) met reservering, 'La Bodega' (lunch, Andalusische keuken) • gepaste kleding verplicht voor het diner • 2 bars: lobbybar en poolbar • bodega/wijnkelder • SeaSoul Beach Club (dranken en snacks), hoogseizoen • roomservice 24/7 **SPORT EN ONTSPANNING** • **GRATIS:** • fitness • sportprogramma (mei-oktober in Iberostar Royal Andalus): o.a. beachvolleybal, waterpolo, boogschieten en begeleide activiteiten (nordic walking, aerobics, steps, yoga, enz.) • avondanimatie: livemuziek • **TEGEN BETALING:** • wellnesscenter 'Spa Sensations': o.a. sauna, hamam, bubbelbad, ijsfontein, relaxruimte, massages en schoonheidsbehandelingen • in de omgeving: Real Golf Club Novo Sancti Petri ca. 500 m (36 holes), fietsen, watersporten, tennis (ook lessen), paddle-tennis, paardrijden **KINDEREN** • **GRATIS:** • apart kinderbad • 'Aquafun' in Iberostar Royal Andalus: vikingboot, glijbanen, waterspuwende draak, waterval en 2 waterkanonnen • Star Camp in Iberostar Royal Andalus: 'Monkey' van 4 t/m 7 jaar, 'Dolphin' van 8 t/m 12 jaar, (juli en augustus), 'Eagle' van 13 t/m 17 jaar (juli en augustus); in mei, juni, september en oktober enkel 'Monkey' **LOGIES** • 1A, 2A (25 m²): standaardkamers met bad/douche, haardroger, telefoon, satelliet-tv, wifi, minibar (€), kluisje (€), tegels, airconditioning/verwarming en balkon of terras • 1B, 2B: kamers met lateraal zeezicht • 1D, 2D: kamers met zeezicht • 1C, 2C: kamers met toegang tot gedeeld zwembad • 1H, 2H (40 m²): juniorsuites met laminaat, aparte slaapkamer, woon-en slaapkamer, bad met bubbelbad, badjassen en zeezicht • 2M (51 m²): suites met laminaat, aparte slaapkamer, woon-/slaapkamer, bad met bubbelbad, badjassen en zeezicht • 2E, 3E, 4E: superiorsuites met laminaat, aparte slaapkamer, woon-/slaapkamer, bad met bubbelbad, badjassen en groot balkon met panoramisch zeezicht **ALL INCLUSIVE MET TOESLAG ETEN & DRINKEN:** • ontbijt- en dinerbuffet • lunch à la carte in restaurant 'Bodega' • dranken inbegrepen bij de maaltijden: water, tafelwijn, lokaal bier en frisdranken • snacks en ijsjes 10:30-19:00 in de poolbar of lobbybar • niet-alcoholische, lokale en een selectie van internationale (alcoholische) dranken 10:30-24:00 (volgens menukaart en openingsuren bars) • 'SeaSoul Beach Club' en restaurant 'Cataria' niet inbegrepen

PEGASE BEOORDELING

BUITEN ETEN | ALL INCLUSIVE | FIJNPROEVERS | GOLF | TENNIS | MOOI STRAND | EXCELLENTE SERVICE

Ibiza

Steile rotskusten, talloze baaien met helderblauw water, een eindeloos natuurpanorama en een unieke hoofdstad met pittoreske straatjes en gezellige restaurants, laat u verrassen door de veelzijdigheid van Ibiza.

Onze tips

Eindig uw dag met een **romantische zonsondergang bij Cala D'Hort**, met zicht op de magische rots Es Vedra. Vergeet uw flesje wijn niet!

Bezoek de **hippiemarkten van Es Canar en Las Dalias** en snuister er in de vele zelfgemaakte sierraden, kledingstukken en andere prularia.

Huur een wagen en verken het eiland: van het levendige zuiden en het unieke oude centrum van Ibiza-stad naar het groene landschap en de rustige baaitjes in het noorden.

Praktisch

VLIEGTIJD ca. 2u. 15. • **TAKSEN** Sinds 1 juli 2016 moet er voor verblijven op de Balearen een eco-taks worden betaald, deze varieert afhankelijk van de hotelcategorie en dient ter plaatse betaald te worden aan de hotelier. Niet van toepassing voor kinderen jonger dan 16 jaar.

Formentera: Caraïben nabij Ibiza

Unieke Pegase ervaring

Authentiek, ongeschonden, kleinschalig. Stille dorpjes, blauwe wateren, witte stranden. Dat is Formentera, het kleinste bewoonde eiland van de Balearen, 7 km ten zuiden van Ibiza. Door zijn omvang leent het zich perfect voor een daguitstap. Neem 's ochtends vroeg de ferry in Ibiza-stad en nog geen half uurtje later bent u al op uw bestemming.

Op ontdekking per fiets

Formentera is amper 82 km² groot en 20 km lang. Houdt u van hiken, dan kunt u het eiland op een dag rondwandelen. Of u doorkruist het met de scooter of fiets. Overal op Formentera zijn ze te huur. Verscheidene fietsroutes leiden u bovendien naar de mooiste plekjes: de pittoreske hoofdstad San Francisco, de ontelbare stranden die zo lijken weggeplukt uit de Caraïben, en natuurlijk de zoutvlaktes van Las Salinas, een prachtig natuurpark met een unieke flora en fauna.

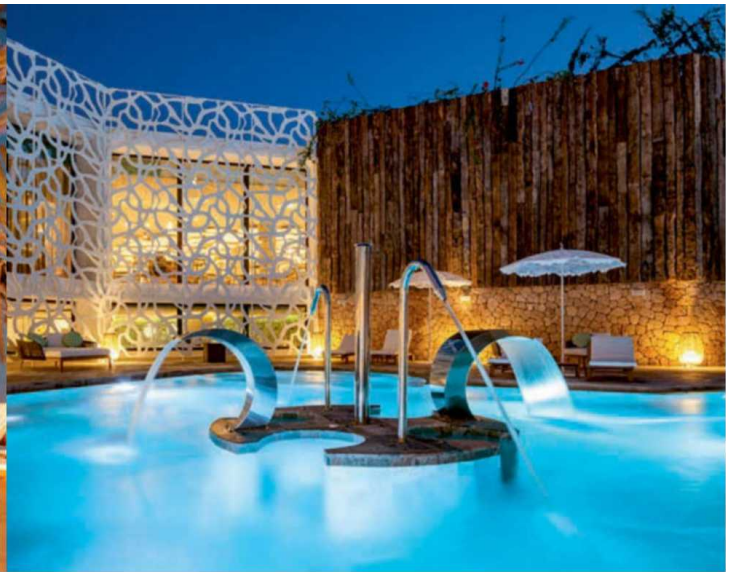

HARD ROCK HOTEL IBIZA

★★★★★

PLAYA D'EN BOSSA

Wie van muziek houdt, trekt naar Ibiza. Wie nog meer van muziek houdt, trekt naar het Hard Rock Hotel op Ibiza. Het hele hotel staat garant voor muziek, de faam van de live- optredens die hier worden georganiseerd reikt tot ver buiten de grenzen van het eiland. Zowel families als koppels komen hier aan hun trekken. Uw designkamer is eigentijds rock-'n-roll ingericht en heeft tal van funky snufjes. Ook de restaurantkeuze is impressionant, van ongedwongen strandterrassen tot de gastronomische hoogstandjes van sterrenchef Paco Roncero. Relaxen doet u in de indrukwekkende beachclub met een kleurrijk designinterieur, herbronnen kan in de spa of in de ultramoderne fitnesszaal.

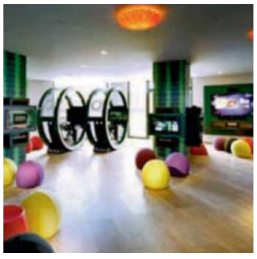

LIGGING • levendig gelegen • direct op het lange zandstrand van Playa d'en Bossa • ca. 5 km van Ibiza-stad • ca. 300 m van het centrum van Playa d'en Bossa • ca. 3 km van de luchthaven van Ibiza **FACILITEITEN** • 493 kamers, juniorsuites en suites • liften • wifi in het hele hotel en in de kamers, juniorsuites en suites • internethoek • Rock Shop® • Hard Rock Beach Club • 2 zwembaden met massagejets (Eden Pool en Splash Pool) • ligbedden, parasols en handdoeken aan het zwembad • handdoeken aan het strand • **TEGEN BETALING:** • ligbedden, parasols, Balinese bedden aan het strand **RESTAURANTS EN BARS** • ontbijtbuffet • 5 restaurants: buffetrestaurant, specialiteitenrestaurant, Hard Rock Beach Club Restaurant & Bar (mediterraans), Munchies Snackbar met grill en sandwiches • 6 bars: Constant Grind Coffee Shop, Skylounge, 2 poolbars en 2 Main Stage Bars • roomservice 24/7 **SPORT EN ONTSPANNING** • **GRATIS:** • fitness Body Rock® • op ca. 300 m: Fiesta Sport Center met vele sportfaciliteiten en waterpark Aguamar (€) • **TEGEN BETALING:** • wellnesscenter: 'Rock Spa®': o.a. met sauna, binnenzwembad, massage en schoonheidsbehandelingen **KINDEREN** • **GRATIS:** • geïntegreerd kinderbad • speeltuin • The Crib Baby Club (63 m²) van 6 maand t/m 3 jaar: 2u/dag met reservatie • Roxity Kids Club van 4 t/m 11 jaar (103 m²) • Teen Spirit met spelletjesruimte (vanaf 11 jaar, 130 m² + 150 m² terras) • **TEGEN BETALING:** • babysitservice **LOGIES** • 1A, 2A (28 m²): 'Deluxe Silver' kamers met douche, chromotherapie, haardroger, badjassen en slippers, wifi, satelliet-tv, kluisje, maxibar (€), airconditioning en balkon • 1C, 2C, 3C (36 m²): juniorsuites 'Studio Suite Silver' op het gelijkvloers in het club-gedeelte met zithoek, sofabed en hydromassagebad • 1F, 2F, 3F (36 m²): juniorsuites 'Studio Suite Gold Tower' in het tower-gedeelte met lateraal zeezicht • 1G, 2G, 3G (36 m²): juniorsuites 'Studio Suite Platinum Tower' met zeezicht • 1D, 2D, 3D, 4D (50 m²): ruimere suites 'Rock Suite' in het club-gedeelte met aparte slaapkamer, leefruimte, Nespresso®-apparaat, zwembadzicht of tuinzicht • Waarborg kamer: kredietkaart (of € 200 per dag, ter plaatse te betalen)

PEGASE BEOORDELING

DESIGN | BUITEN ETEN | FIJNPROEVERS | TRENDY | CENTRALE LIGGING | ROOFTOPBAR

USHUAÏA IBIZA BEACH HOTEL

★★★★★

PLAYA D'EN BOSSA

Dompel uzelf onder in het ultieme spektakel van hét partyhotel op Ibiza. Design, muziek, bubbels… wie houdt van exclusieve feestjes in een ultramoderne setting, maakt van dit supertrendy adults only-hotel zijn uitvalsbasis. Hier komen de partyliefhebbers op Ibiza samen om te genieten van wilde nachten en uitgerekte zonsopgangen. De hippe kamers hebben mysterieuze namen als 'The Oh My God suite' en 'The anything can happen suite' en dat is niet gelogen. Ook de exquise restaurants en bars, van steakhouse tot cocktailbar, prikkelen al uw zinnen.

LIGGING • levendig gelegen • direct op het lange zandstrand van Playa d'en Bossa • ca. 5 km van Ibiza-stad (shuttleservice, €) • ca. 300 m van het centrum van Playa d'en Bossa • ca. 3 km van de luchthaven van Ibiza **FACILITEITEN** • 415 superiorkamers en suites • 2 delen: The Ushuaïa Club en The Ushuaïa Tower • wifi in het hele hotel • tuin • 2 zwembaden (The Ushuaïa Club): landschapszwembad, zwembad voor de swim up kamers • 1 zwembad: infinity pool (The Ushuaïa Tower) • bubbelbad • ligbedden, balinese bedden, handdoeken en parasols aan de zwembaden en aan het strand • **TEGEN BETALING:** • kapper • winkeltjes • ligbedden en parasols tijdens evenementen **RESTAURANTS EN BARS** • ontbijtbuffet • buffetrestaurant voor het ontbijt • Japans à-la-carterestaurant • beach club restaurant (mediterraanse keuken) 'Magic & Chill Garden' aan het zwembad (ook voor ontbijt, à la carte), 'Infinity Restaurant/Bar' aan het zwembad (The Ushuaïa Tower) • poolbar, cocktailbar, loungebar 'Sky Up Society' (op het dak van The Ushuaïa Tower) • roomservice 24/7 **SPORT EN ONTSPANNING** • **GRATIS:** • op ca. 300 m: Fiesta Sport Center met vele sportfaciliteiten en het waterpark Aguamar (toegang €) • podium met optredens van wereldberoemde DJ's • poolparty's, beachparty's, fashion shows en concerten • afhankelijk van de periode bijna dagelijks events • verblijf is inclusief toegang tot de events • **TEGEN BETALING:** • wellnesscenter: o.a. met massage, yoga en schoonheidsbehandelingen • watersporten aan het strand **LOGIES** • 1B, 2B, 3B: 'The Club' superiorkamers met regendouche, haardroger, badjassen, wifi, kluisje, satelliet-tv, telefoon, maxibar, airconditioning, balkon of terras en tuin- of zwembadzicht • 1C, 2C, 3C: 'swim-up The Club' superiorkamers met directe toegang tot het zwembad, bemeubeld terras en tuinzicht • 1E, 2E, 3E: 'The Club' superiorsuites: ruimer met bar (€), bubbelbad, iPod/iPad® docking station, balkon of terras • 1G, 2G: 'The Tower' superiorkamers met lateraal zeezicht • 1F, 2F, 3F: 'The anything can happen The Tower' suites: ruimer met zithoek en bubbelbad op het balkon of terras • 1M, 2M, 3M: 'The Tower Stage View' superiorsuites met balkon of terras en zicht op het podium • 1L, 2L: 'Fashion Victim The Tower' kamers met rond kingsize bed, bubbelbad en zeezicht **EXTRA INFO** • minimumleeftijd 18 jaar (aanbevolen leeftijd vanaf 22 jaar) • 'adults friendly' en 'gay friendly'

PEGASE BEOORDELING

ADULTS ONLY | BUITEN ETEN | DESIGN | TRENDY | CENTRALE LIGGING | ROOFTOPBAR

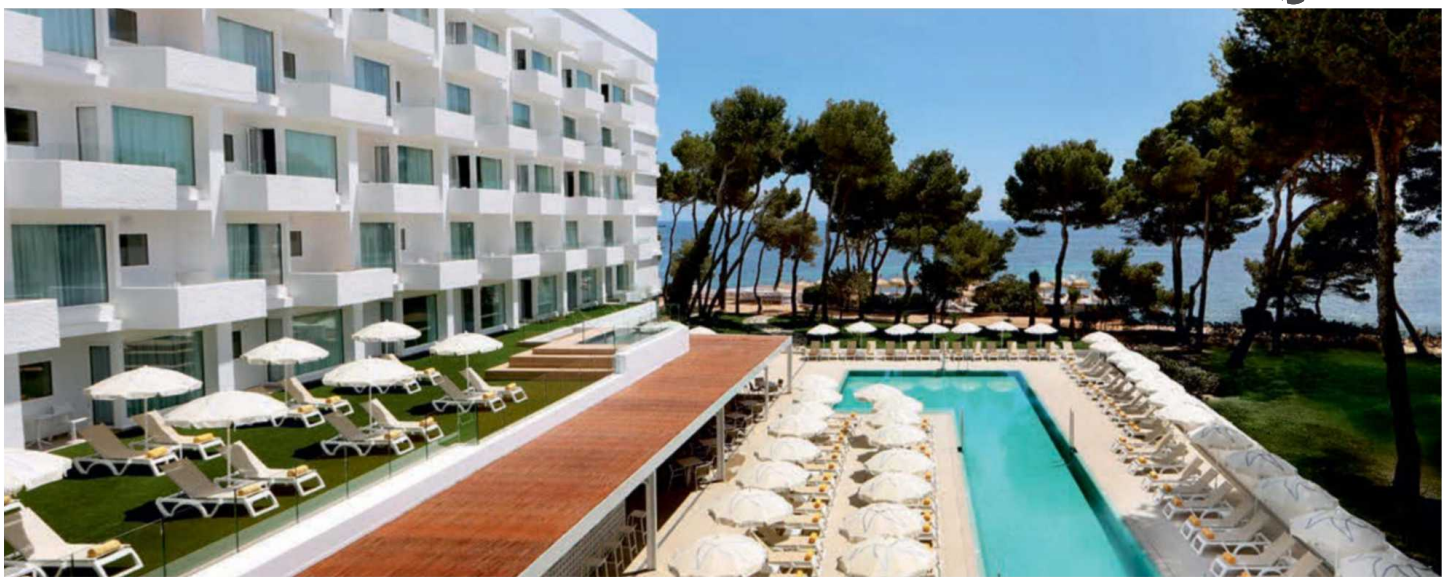

IBEROSTAR SANTA EULALIA IBIZA

★★★★

ST EULALIA DEL RIO

Dit moderne adults only-hotel ligt direct aan het strand van S'Argamassa en op wandelafstand van de hippiemarkt van Punta Arabi. U logeert in ruime, strak ingerichte kamers met gratis premium wifi. Tijdens de show-cooking kan u de creativiteit van de Iberostarchefs aanschouwen die u daarbij het beste uit de internationale en mediterrane keuken zullen laten ontdekken. U kan volledig relaxen in de zwembadzone met zonneterras, in de Seasoul Beachclub of de Spa Sensations. De absolute eyecatcher van dit hotel is het nieuwe Star Prestige solarium met zwembad en Balinese bedden, waar u de mooiste zonsondergangen zal aanschouwen.

Star Prestige kamer (voorbeeld)

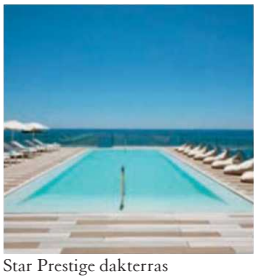
Star Prestige dakterras

LIGGING • direct aan het zandstrand van 's Argamassa • ca. 600 m van diverse bars en restaurants • ca. 4 km van het centrum van Santa Eulalia • ca. 18 km van het centrum van Ibiza-Stad • ca. 20 km van de luchthaven van Ibiza **FACILITEITEN** • 229 kamers • high-speed wifi in het hele hotel • tv-ruimte • zonneterras • zwembad • ligbedden, parasols en handdoeken aan het zwembad **• TEGEN BETALING:** • 'SeaSoul Restaurant & Beach Club' met terras op het strand (o.a. restaurant, drankjes, ligbedden, parasols) **RESTAURANTS EN BARS** • ontbijt- en dinerbuffet • buffetrestaurant met 'Iberostarchef' show-cooking • pool-/snackbar • à-la-carterestaurant in 'SeaSoul Restaurant & Beach Club' (€) • 3 bars **SPORT EN ONTSPANNING • GRATIS:** • fitness • yoga • Pilates • aquagym • gevarieerd animatieprogramma **• TEGEN BETALING:** • wellnesscenter 'SPA Sensations' met behandelingen en massages • in de omgeving: paddle surf en kajakken **LOGIES** • 1A, 2A (20 m²): kamers met douche, haardroger, minibar (€, op aanvraag)), satelliet-tv, kluisje (€), wifi, telefoon, airconditioning, balkon of terras • 1S, 2S (20 m²): beperkt aantal kamers tegen promotieprijs • 1B, 2B (20 m²): kamers met zwembadzicht • 1C, 2C (20 m²): kamers met lateraal zeezicht • 2L (20 m²): kamers met frontaal zeezicht • 2K, 3K 20 m²): kamers met bevoorrechte ligging en zeezicht • 2G, 3G: juniorsuites met zithoek en zeezicht • 2H (20 m²): premium Star Prestige kamers met koffiezetfaciliteiten, gevulde minibar bij aankomst voor klanten in all inclusive, hoofdkussenmenu, badjas en slippers, toegang tot de 'Star Prestige Lounge' met zwembad en hangmatten/balinese bedden op het dak, zonder zeezicht • 2M: premium Star Prestige kamers met lateraal zeezicht • 2N: premium Star Prestige kamers met bevoorrechte ligging en frontaal zeezicht **ALL INCLUSIVE MET TOESLAG ETEN & DRINKEN:** • ontbijt-, lunch- en dinerbuffet • fruit en cake 10:30-13:00/15:00-18:30 • sandwiches 10:30-13:00/15:00-18:30 • lokale (alcoholische) dranken 10:30-24:00 **EXTRA INFO** • minimumleeftijd 16 jaar

PEGASE BEOORDELING

ADULTS ONLY | ALL INCLUSIVE | WELLNESS | BUITEN ETEN | MOMENT MET TWEE

NOBU HOTEL IBIZA BAY

★★★★★

TALAMANCA

Nobu Hotel Ibiza maakt deel uit van de Small Luxury Hotels of the World en mag u gerust tot de top van het eiland rekenen. Het gaat uit van een spectaculaire setting aan de baai van Talamanca, op slechts 2 km van Ibiza-stad. De architectuur is minimalistisch en puur, met veel zin voor natuurlijke materialen zoals marmer, natuursteen en keramiek. Die worden prachtig gecombineerd met tinten van beige, taupe en goud om het echte Ibiza-gevoel te onderstrepen. Een gevoel dat alleen maar versterkt wordt door de glimlach van het personeel. Werkelijk niets is teveel. Dezelfde toewijding vindt u ook in de keuken, die enorm hoge standaarden haalt. Eerder hongerig naar relaxatie? Het strand ligt pal voor de deur, of u gaat me-timen in de wereldbefaamde Six Senses Spa.

LIGGING • rustig gelegen • ca. 50 m van het zandstrand • ca. 200 m van restaurants en bars • ca. 2 km van Ibiza-stad • ca. 8 km van de luchthaven **FACILITEITEN** • 152 kamers, juniorsuites en suites • lift • wifi in het hele hotel • 2 zwembaden • ligbedden, parasols en handdoeken aan de zwembaden • **TEGEN BETALING:** • kapper • winkeltje • wasserijservice **RESTAURANTS EN BARS** • ontbijtbuffet • 2 à-la-carterestaurants: Japans en mediterraans • 3 bars: lobbybar (o.a. glutenvrij en smoothies), loungebar met tapas en cocktails en poolbar • roomservice **SPORT EN ONTSPANNING** • **GRATIS:** • fitness • yoga • tai chi • wellnesscenter: sauna, stoombad • **TEGEN BETALING:** • duiken • snorkelen • kajak • stand-up paddle • wellnesscenter: diverse massages en behandelingen **KINDEREN** • **GRATIS:** • geïntegreerd kinderbad • **TEGEN BETALING:** • miniclub (4-12 jaar), 10:00-18:00 **LOGIES** • 1H, 2H (34 m²): deluxe kamers met douche, haardroger, airconditioning, satelliet-tv, telefoon, wifi, kluisje, minibar (€), koffie- en theezetfaciliteiten, balkon of terras en tuinzicht • 1A (29 m²): 'Cool Seaview' eenpersoonskamers met zeezicht • 1B, 2B (31 m²): deluxe kamers met zeezicht • 1J, 2J, 3J (38 m²): juniorsuites met terras en tuinzicht • 1C, 2C, 3C (41 m²): juniorsuites met terras en zeezicht • 1D, 2D, 3D (42 m²): deluxe juniorsuites met terras en zeezicht

PEGASE BEOORDELING

WELLNESS | TRENDY | EXCELLENTE SERVICE | FIJNPROEVERS

BLESS HOTEL IBIZA

★★★★★

ES CANÁ

Dit boetiekhotel in Es Canar is gloednieuw. Toch heeft het zijn plaatsje op de prestigieuze lijst van The Leading Hotels of the World al beet. Wie het interieur gadeslaat, beseft meteen waarom: de stijl is een fusie van retro en modern, waarbij de gedachte aan Coco Chanel nooit ver weg is. Elegantie, verfijning en luxe, dat zijn hier de kernwoorden. Nergens komen die overigens beter tot uiting dan in de keuken van hotelrestaurant Etxeko Ibiza. Daar is het menu van de hand van Martín Berasategui, een van de belangrijkste chefs van Spanje en eigenaar van liefst 10 Michelin-sterren.

LIGGING • rustig gelegen • ca. 50 m van het strand van Es Cana • ca. 600 m van het centrum van Es Cana (shuttle service €) • ca. 5 km van het centrum van Santa Eulalia • ca. 35 km van de luchthaven van Ibiza **FACILITEITEN** • 151 kamers • 5 verdiepingen • 3 liften • wifi in het hele hotel • 2 zwembaden • ligbedden, matrasjes, parasols en handdoeken aan de zwembaden • **TEGEN BETALING:** • wasserijservice • doktersservice • kapper **RESTAURANTS EN BARS** • ontbijt à la carte • 2 à-la-carterestaurants: mediterraans, gourmet • pool-/snackbar • 2 bars: lobbybar, sky lounge (adults only) • roomservice 24/7 **SPORT EN ONTSPANNING** • **GRATIS:** • fitness • yoga • pilates • **TEGEN BETALING:** • wellnesscenter: o.a. sauna, stoombad, bubbelbad, ijsgrot, binnenzwembad, diverse massages en behandelingen • in de omgeving: o.a. watersporten op het strand, golf ca. 8 km (shuttle service €), paardrijden ca. 10 km en mountainbikes **KINDEREN** • **GRATIS:** • apart kinderbad • **TEGEN BETALING:** • babysitservice **LOGIES** • 1A, 2A: deluxe kamers met kingsizebed, douche, haardroger, badjassen en slippers, satelliet-tv, telefoon, wifi, kluisje, minibar (€), airconditioning, koffie- en theezetfaciliteiten, strijkijzer en -plank, hoofdkussenmenu, butlerservice, balkon of terras • 1B, 2B: deluxe kamers met zeezicht • 1C, 2C, 3C: studio suites met woon-/slaapkamer, geen zeezicht

PEGASE BEOORDELING

FIJNPROEVERS | STERRENCHEF | KLEINSCHALIG | WELLNESS | EXCELLENTE SERVICE | BUTLERSERVICE

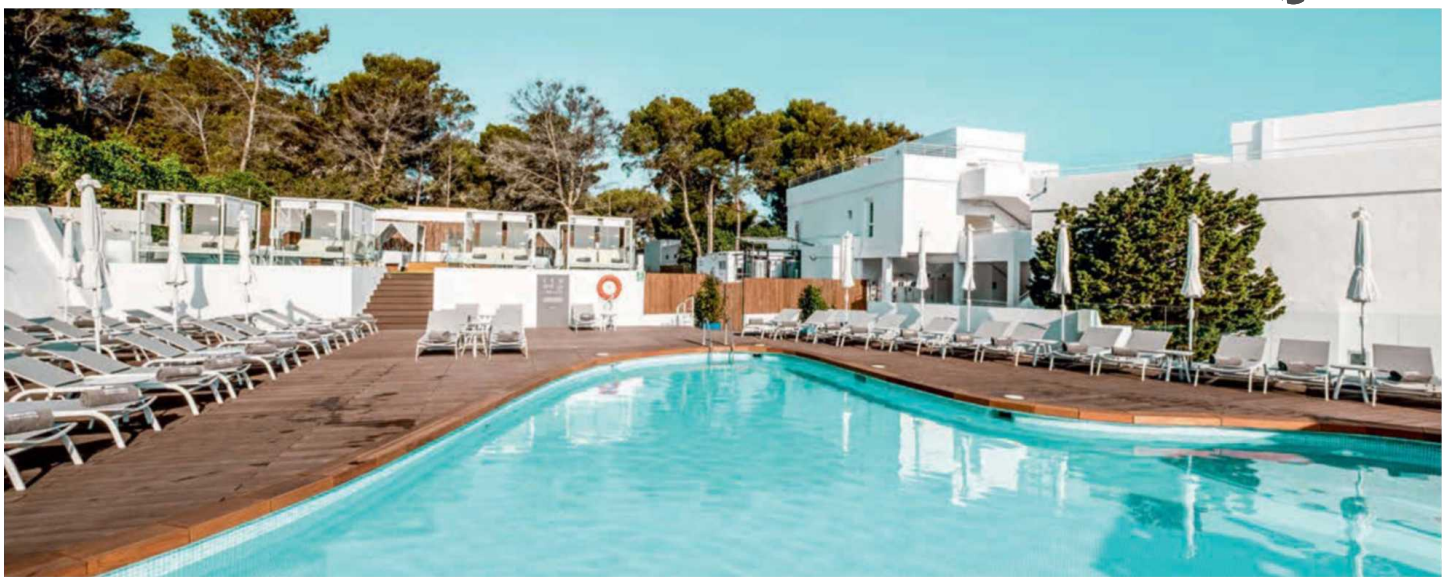

BARCELÓ PORTINATX

★★★★

PORTINATX

Barcelo Portinatx is een mooi adults-only hotel aan een rustige baai, afgetekend door een grillig landschap. Die locatie maakt het meteen een ideaal toevluchtsoord voor watersporters, fietsers en wandelaars. Het hotel werd recent gerenoveerd met een strakke inrichting in Ibiza-stijl tot gevolg. De kamers zijn elegant vormgegeven, waarbij de meeste ook uitzicht bieden op zee. Sommige beschikken zelfs over een hottub op het terras. Wie op zoek is naar stilte en rust, maar die relaxmomenten graag breekt met een activiteit in de natuur, is hier aan het juiste adres.

LIGGING • rustig gelegen • ca. 30 m van het zandstrand van Portinatx • ca. 400 m van het centrum van Portinatx met restaurants, bars en winkeltjes • ca. 27 km van Ibiza-stad • ca. 34 km van de luchthaven van Ibiza **FACILITEITEN** • 134 kamers • hoofdgebouw met 6 verdiepingen • 2 bijgebouwen met 4 en 5 verdiepingen • wifi in het hele hotel • zonneterras • 2 zwembaden • ligbedden, parasols en handdoeken aan de zwembaden • **TEGEN BETALING:** • wasserijservice **RESTAURANTS EN BARS** • ontbijt- en dinerbuffet • buffetrestaurant • beach club (bar/restaurant) • lobbybar • pool-/snackbar **SPORT EN ONTSPANNING** • **TEGEN BETALING:** • wellnesscenter: diverse massages en behandelingen • fietsverhuur • kajak • paddle surf **LOGIES** • 1G, 2G (32 m²): superiorkamers met regendouche, satelliet-tv, telefoon, haardroger, airconditioning, wifi, minibar (€), kluisje en balkon • 1A, 2A (32 m²): superiorkamers met zeezicht • 2B (32 m²): superiorkamers met bubbelbad op het balkon en zeezicht • 2D, 3D (45 m²): juniorsuites met slaapkamer, woonkamer met sofabed (niet afgescheiden), geen zeezicht • 2E, 3E (45 m²): juniorsuites met zeezicht • 2F, 3F (45 m²): deluxe juniosuites met bubbelbad op het balkon en zeezicht **EXTRA INFO** • minimumleeftijd 18 jaar **HONEYMOON** • kamer met zeezicht (volgens beschikbaarheid) • fles cava en fruit bij aankomst • 1x/verblijf (min. 2 nachten) in LO gratis diner in het buffetrestaurant (dranken exclusief)

PEGASE BEOORDELING

ADULTS ONLY | TRENDY | MOMENT MET TWEE | BUITEN ETEN

AMÀRE BEACH HOTEL IBIZA

★★★★

SAN ANTONIO

Dit complex is gloednieuw en bevindt zich aan het zandstrand van Cala de Bou met panoramisch zicht op de Middellandse Zee. Als adults-only hotel is het perfect voor een verblijf met uw partner of vrienden. De animatie is daar ook volledig op afgestemd: koppel of single, er zijn aangepaste programma's voor iedereen. In de Belvue Rooftop Bar geniet u met een verfrissende cocktail in de hand van een schitterende zonsondergang.

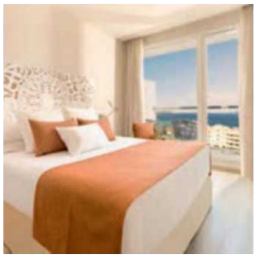

LIGGING • direct aan het zandstrand van Cala de Bou • ca. 4 km van winkelcentrum • ca. 4 km van San Antonio (bereikbaar per bus of boot) • ca. 18 km van de luchthaven van Ibiza **FACILITEITEN** • 366 kamers • hotel enkel voor volwassenen (16+) • 2 hotelgebouwen met 9 verdiepingen en 5 verdiepingen • 7 liften • wifi in het hele hotel • 3 zwembaden, o.a. infinity pool • bubbelbad • ligbedden, parasols en handdoeken aan het zwembad en het strand • **TEGEN BETALING:** • wasserijservice **RESTAURANTS EN BARS** • ontbijtbuffet, dinerbuffet of à la carte • buffetrestaurant met terras • à-la-carterestaurant 'Amàre Lounge' (internationaal) • 5 bars: rooftopbar, poolbar (met snacks), beachbar (met snacks), lobbybar, loungebar • takeaway service 'Grab & Go' 24/7 • roomservice 8:00-0:00 **SPORT EN ONTSPANNING** • **GRATIS:** • fitness • DJ, live muziek • animatie overdag en 's avonds • **TEGEN BETALING:** • wellness: diverse massages en schoonheidsbehandelingen • in de omgeving: fietsverhuur, watersporten aan het strand, golf ca. 20 km **LOGIES** • B1A, B2A (16 m²): 'I was here' kamers met douche, haardroger, airconditioning, kluisje, minibar (€), satelliet-tv, telefoon, wifi, waterkoker, balkon of terras • B1B, B2B (23 m²): 'Keep the secret' kamers met zwembad- en zeezicht • C1B, C2B (23 m²): 'Keep the secret' kamers met The One services (badjassen en slippers, Nespresso®-koffiemachine, privéterras voor The One gasten (11:00-23:00) met (alcoholische) dranken, krant, TV en computer), zwembad- en zeezicht • B1C, B2C (16 m²): 'Make it happen' kamers met zeezicht en zicht op de zonsondergang, zonder The One services • B1D, B2D (23 m²): 'Oh là là' kamers met zicht op de baai en zeezicht

PEGASE BEOORDELING

ADULTS ONLY | BUITEN ETEN | PANORAMA | ROOFTOPBAR | MOMENT MET TWEE

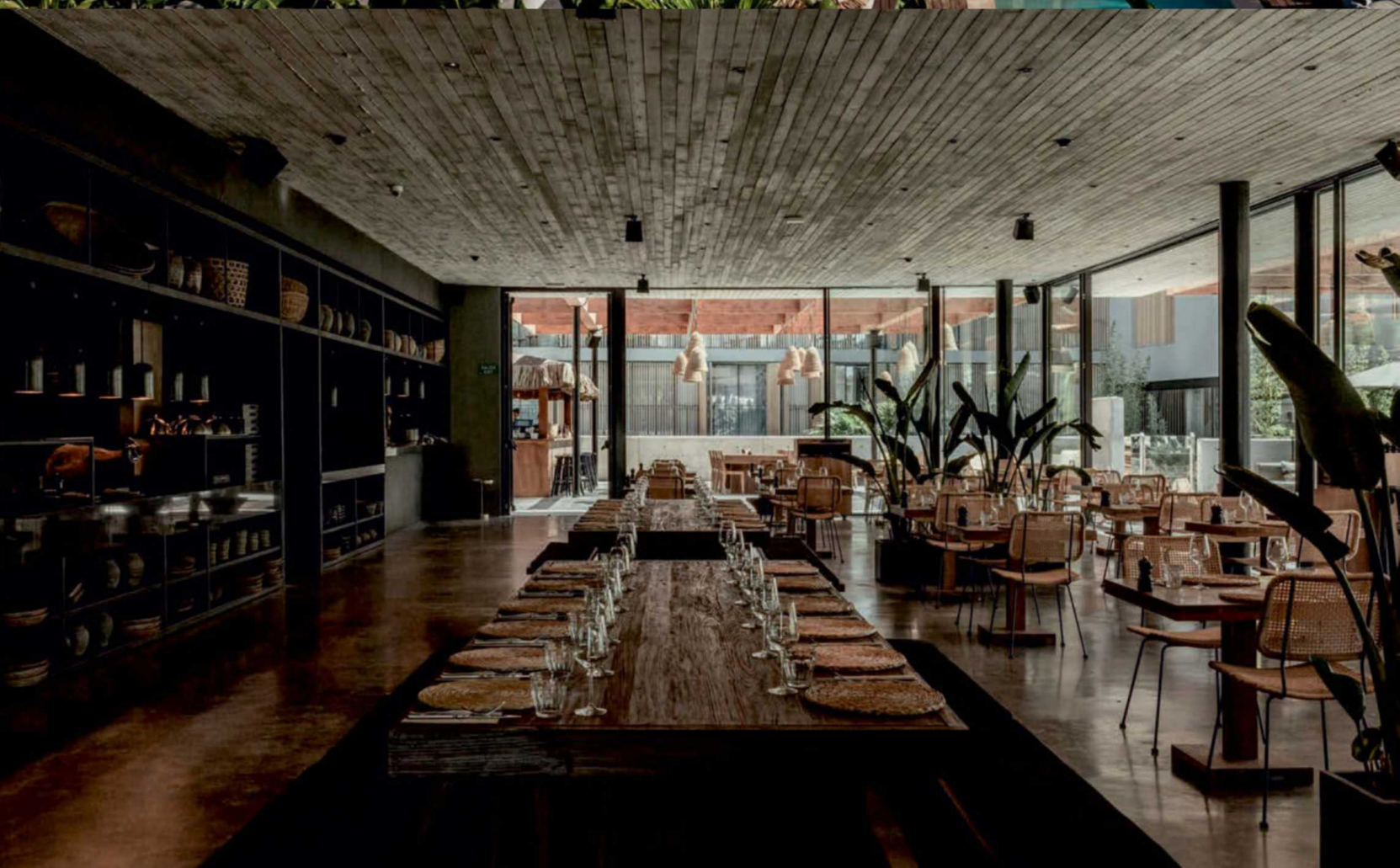

CASA COOK IBIZA

★★★★★

CALA GRACIÓ

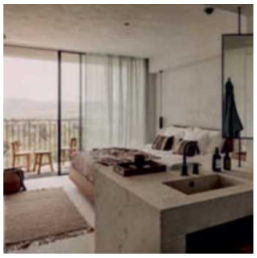

Veel hout en beton. Aardse kleuren en authentieke elementen. Soberheid in zijn maximale vorm. Casa Cook Ibiza openbaart het soort ingetogen luxe waar een mens meteen rust in vindt. In dit boetiekhotel gaat gevoel voor design samen met een hartelijke, oprechte sfeer. De plek ademt levenslust. Elk aspect, van de vormgeving tot de faciliteiten en dienstverlening, is afgestemd op de lifestyle van de trendy reiziger. Houdt u van verse, gezonde producten? Dan zal de keuken u betoveren. Had u het graag nog een tikkeltje exclusiever? Kies dan voor een swim-up-kamer met privézwembad.

LIGGING • ca. 150 m van het strand van Cala Gracio • ca. 1 km van het centrum van San Antonio met winkeltjes, restaurants en bars • ca. 18 km van de luchthaven van Ibiza **FACILITEITEN** • 189 kamers • 3 gebouwen met 7 verdiepingen en lift • wifi in het hele hotel • tuin • zonneterras • 3 zwembaden (verwarmd) • ligstoelen, handdoeken en parasols aan het zwembad • **TEGEN BETALING:** • kluisjes aan de receptie • winkeltje • wasserijservice • doktersservice **RESTAURANTS EN BARS** • ontbijtbuffet • diner met 3-gangenmenu • 2 à-la-carterestaurants (Mediterraanse keuken en vegetarische keuken) • 1 buitenbar **SPORT EN ONTSPANNING** • **GRATIS:** • fitness • **TEGEN BETALING:** • klein wellnesscenter: hamam, massages en schoonheidsbehandelingen • fitnesslessen • yoga • in de omgeving: golf (ca. 25 km) **LOGIES** • A1A, A2A (20 m²): kamers met douche, haardroger, badjassen en slippers, airconditioning, satelliet-tv, wifi, kluisje, minibar (€), waterkoker (€), Nespresso®-apparaat (6 capsules incl.), theezetfaciliteiten, balkon of terras • A1E, A2E (20 m²): kamers met zeezicht • C1B, C2B (35 m²): superiorkamers met sofabed, geen zeezicht • C1F, C2F (45 m²): premium juniorsuites met sofabed, zwembadzicht of tuinzicht **EXTRA INFO** • minimum leeftijd 16 jaar

PEGASE BEOORDELING

ADULTS ONLY | TRENDY | FIJNPROEVERS | MOMENT MET TWEE | DESIGN

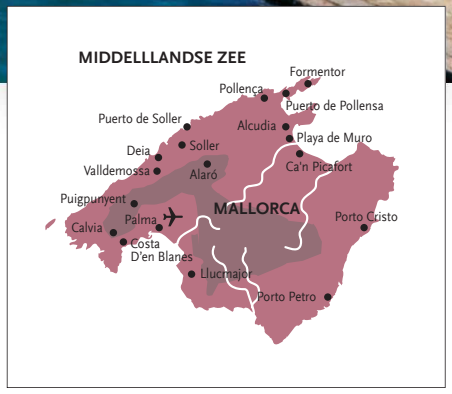

Mallorca

Mallorca, magneet van de Middellandse Zee, verovert haar bezoekers met een gevarieerd landschap van romantische stranden, weidse berglandschappen en een bruisende culturele hoofdstad.

Onze tips

Breng een bezoek aan de **historische hoofdstad Palma de Mallorca**. De prachtige gothische kathedraal domineert het stadsbeeld en is een bezoek meer dan waard. Ook in de typisch Spaanse straatjes is het heerlijk flaneren.

Met een huurwagen of per fiets bereikt u het **schiereiland Formentor**, in het uiterste noorden. Op de route ontdekt u schilderachtige baaien en prachtige vergezichten.

Mallorca is een **fietsbestemming bij uitstek**. Het landschap is zeer afwisselend: van groen laagland tot hoge pieken in de Serra de Tramuntana. Hier vindt zowel de recreatief fietser als de geoefende sporter zijn gading.

Praktisch

VLIEGTIJD ca. 2u. 15. • **TAKSEN** Sinds 1 juli 2016 moet er voor verblijven op de Balearen een eco-taks worden betaald, deze varieert afhankelijk van de hotelcategorie en dient ter plaatse betaald te worden aan de hotelier. Niet van toepassing voor kinderen jonger dan 16 jaar.

Topgastronomie op Mallorca

Unieke Pegase ervaring

Bent u een onvervalste fijnproever? Dan moet u beslist in Spanje zijn, waar de gastronomie de laatste jaren almaar hogere toppen scheert. Staan er steevast op het menu: streekgebonden specialiteiten en eerlijke, dagverse producten die voor een heel gevarieerde keuken zorgen. Ook op Mallorca behoort het eten tot het absolute summum. Vooral in deze hotels treft u het beste van het beste.

VORO in Park Hyatt Mallorca

Hier maakt u kennis met Álvaro Salazar, jong maar internationaal geroemd en al ettelijke jaren in het bezit van een Michelin-ster. In VORO brengt hij een pure terroirkeuken die de culinaire tradities van de streek op inventieve wijze herdefinieert. Een ronduit magische ervaring.

Astir in Iberostar Portals Nous

Vanaf het terras heeft u uitzicht op het mediterrane landschap met als hoogtepunt het beroemde kunstwerk van Marcel Wanders, 'The Tree of Life'. Het decor van Astir is verrukkelijk, topchef Iván Crespo doet daar nog een smakelijk schepje bovenop. Door het lokale te eren, vertaalt hij de culinaire en culturele geschiedenis van Mallorca op sublieme wijze naar uw bord.

Es Castell in Castillo Son Vida

Franse haute cuisine naar mediterraan recept. Daarvoor moet u in Es Castell zijn van Juan López Perez. Hier treft u een intuïtieve chef die zijn repertoire graag breed opentrekt: internationale specialiteiten, dagverse vis, thema-barbecues, het menu evolueert constant. Blijf ook voor de wijn: meer dan honderd Spaanse schoonheden sieren de kaart.

BE LIVE COLLECTION SON ANTEM

★★★★★

LLUCHMAJOR

Dit schitterende resort is rustig gelegen midden in de overweldigende natuur, en omgeven door een prachtige tuin met groot zwembad. Uw kinderen worden in de watten gelegd met een aparte kids' pool en miniclub, en golfers komen aan hun trekken met twee 18-holes banen. De ruime kamers en suites zijn voorzien van alle comfort en de meeste bieden tuin- of golfzicht. Op de sfeervolle patio's geniet u van een cocktail, waarna u in het hoofdrestaurant Es Olivar verwend wordt met een gevarieerd buffet. Het gratis shuttle busje brengt u bovendien rechtstreeks naar het strand!

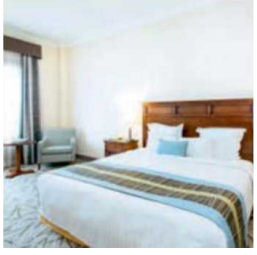

LIGGING • rustig gelegen • ca. 3 km van het centrum van Lluchmajor • ca. 10 km van het strand van El Arenal/Playa de Palma, 20 km van het strand van Es Trenc • shuttleservice naar Playa de Palma (mei tot half september) • ca. 15 km van de luchthaven van Palma **FACILITEITEN** • 151 superiorkamers en suites • hoofdgebouw met 2 verdiepingen, 4 liften • wifi in het hele hotel • internethoek • tuin • verwarmd binnenzwembad in het wellnesscenter • zwembad • ligbedden, parasols en handdoeken aan het zwembad • **TEGEN BETALING:** • winkeltje • minimarkt • kapper • wasserijservice **RESTAURANTS EN BARS** • ontbijt- en dinerbuffet • buffetrestaurant 'El Olivar' met show-cooking • brunch op zondag (met toeslag) • grill restaurant (van juni tot september) • lobbybar met tapas en snacks • poolbar met snacks • roomservice 07:00-23:00 **SPORT EN ONTSPANNING** • **GRATIS:** • fitness 24/7 • sport-/fitness activiteiten (o.a. yoga, tai-chi) • basketbal • volleybal • tafeltennis • joggingparcours • wellnesscenter: o.a. o.a. bubbelbad, stoombad, ijsbad en sauna • avondanimatie: live muziek • **TEGEN BETALING:** • wellnesscenter: diverse massages en behandelingen • golf: 2 terreinen van 18 holes (met PGA academy: lessen op elk niveau, driving range, putting green, pro shop en verhuur materiaal) • tennis (4 courts) **KINDEREN** • **GRATIS:** • apart kinderbad • speeltuin • kinderanimatie (naargelang de bezetting) • **TEGEN BETALING:** • golflessen voor kinderen • splash park • miniclub **LOGIES** • superiorkamers (32 m²) met bad, haardroger, strijkijzer en -plank, telefoon, satelliet-tv, wifi, kluisje, minibar (zie ook all inclusive), airconditioning, Nespresso®-apparaat met welkomstpakket en balkon of terras • superiorkamers met tuinzicht • superiorkamers met zicht op het golfterrein • superiorkamers met zwembadzicht • juniorsuites (58 m²) met zithoek • suites (75 m²) met ruime living met sofabed

PEGASE BEOORDELING

BUITEN ETEN | TUIN | GOLF | FIJNPROEVERS | NATUURDECOR | MOMENT MET TWEE

BLAU PRIVILEGE PORTO PETRO RESORT

★★★★★

PORTO PETRO

Dit luxeresort vlakbij de pittoreske jachthaven van Porto Petro wordt zowel gedefinieerd door rust, stilte en relaxatie, als door actie, avontuur en ervaringen. Kindvriendelijkheid staat hier centraal dankzij het aparte kinderzwembad en een Kids Club. Gastronomisch wordt u verwend door de verschillende restaurants die voor elke smaak wat wils bieden.

LIGGING • rustig gelegen aan een bos • direct aan het fijnzand-/rotsstrand en dicht bij de jachthaven van Porto Petro • ca. 200 m van restaurants en bars • ca. 200 m van het centrum van Porto Petro • ca. 55 km van de luchthaven van Palma **FACILITEITEN** • 309 kamers, juniorsuites, suites en 10 villa's • hoofdgebouw met 2 verdiepingen, bijgebouwen met 3 verdiepingen • resort verdeeld in 2 zones: 1 actief en animatie, 1 relax en stilte • lift • tv-ruimte • wifi in het hele hotel • internethoek • tuin • 3 zwembaden (o.a. 1 voorbehouden voor volwassenen; 1 verwarmbaar) • ligbedden en handdoeken (borg) aan het zwembad • **TEGEN BETALING:** • chill out zone met Balinese bedden • kapper • beautycenter • winkeltjes **RESTAURANTS EN BARS** • ontbijt- en dinerbuffet • dieetmaaltijden bij de buffetten • buffetrestaurant Ran de Mar met terras met panoramisch zeezicht • restaurants: La Finca (mediterraans), Midori (Japans, degustatiemenu), Galani (gourmet, degustatiemenu) • gepaste kleding verplicht voor het diner: voor heren lange broek, hemd met mouwen en gesloten schoenen • Bar Embat (geanimeerd), Bar Ponent (chill out, enkel voor volwassenen), lobbybar en poolbar • roomservice 24/7 **SPORT EN ONTSPANNING** • **GRATIS:** • wellnesscenter met binnenzwembad, sauna, hamam, bubbelbad • indoor en outdoor fitness • biljart • fietsen • volleybal • jeu de boules • multisportterrein • tafeltennis • kajakken • snorkelen • yoga • internationale animatie • **TEGEN BETALING:** • massage en behandelingen in het wellnesscenter • tennis (8 courts, ook verhuur materiaal en lessen) • paddle tennis (2 courts) • in de omgeving: o.a. paardrijden op ca. 2 km, golf op ca. 7 km **KINDEREN** • **GRATIS:** • geïntegreerd kinderbad • speeltuin • miniclub 3 t/m 12 jaar (6x per week) • teenagerclub 13 t/m 17 jaar tijdens de schoolvakanties • speciaal kindergedeelte in het buffetrestaurant in hoogseizoen • **TEGEN BETALING:** • babysitservice **LOGIES** • 1A, 2A (35 m²): kamers met bad, douche, badjassen, slippers, haardroger, telefoon, satelliet-tv, wifi, kluisje, zithoek, minibar (€), Nespresso®-koffiemachine, tegels, verwarming, airconditioning en balkon of terras • 1G, 2G (35 m²): kamers met frontaal zeezicht • 2B (42 m²): ruimere juniorsuites met zeezicht • 2C, 3C (52 m²): suites met woonkamer, sofabed en lateraal zeezicht • 2H, 3H (52 m²): suites met frontaal zeezicht • 2E, 3E, 4E (100 m²): villa's met twee aparte slaapkamers (een met dubbel bed en een met twee eenpersoonsbedden), 2 badkamers, grote woonkamer, bemeubeld terras met ligbedden, privézwembad, lateraal zeezicht en tuinzicht **ALL INCLUSIVE MET TOESLAG ETEN & DRINKEN:** • ontbijtbuffet, lunch- en dinerbuffet of à la carte • diners in de à-la-carterestaurants (volgens beschikbaarheid, met supplement) • lokale (alcoholische) dranken 10:00-24:00

PEGASE BEOORDELING

BUITEN ETEN | GOLF | PRIVÉZWEMBAD | FIJNPROEVERS | WELLNESS | FAMILIE

IBEROSTAR SELECTION PLAYA DE MURO VILLAGE

★★★★★

PLAYA DE MURO

Dit recent gerenoveerde 5* hotel in mediterrane stijl ligt aan het uitgestrekte zandstrand van Playa de Muro aan de noordkust van Mallorca. Dankzij een resem aan faciliteiten zoals de ruime, luxueus ingerichte familiesuites, tal van sport- en ontspanningsfaciliteiten, miniclub en maxiclub voor de kids, drie openluchtzwembaden en drie kinderzwembaden, is dit hotel een absolute aanrader voor families. De all inclusive formule zorgt ervoor dat u ten volle geniet van de culinair hoogstaande restaurants en de vele bars. De SPA Sensations met sauna, bubbelbad en Turks bad maakt het plaatje compleet.

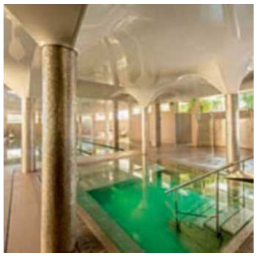

LIGGING • gelegen in een resort met ca. 200 m strandlijn en veel pijnbomen • direct aan het zandstrand van Playa de Muro • ca. 5 km van het centrum van Puerto de Alcudia • ca. 6 km van het centrum van Ca'n Picafort • ca. 55 km van de luchthaven van Palma **FACILITEITEN** • 190 superiorkamers en familiesuites verdeeld over 7 gebouwen met 1 verdieping • wifi in het hele hotel • iPad® (borg) • verwarmd binnenzwembad • 2 zwembaden • zonneterras • ligbedden, parasols en handdoeken aan het zwembad • gebruik van de faciliteiten (ook restaurants) van hotel Iberostar Playa de Muro • **TEGEN BETALING:** • ligbedden en parasols aan het strand **RESTAURANTS EN BARS** • ontbijt- en dinerbuffet • buffetrestaurant 'Gregal' met show-cooking (ontbijt en diner) • buffetrestaurant 'Embat Beach' (ontbijt, lunch en diner) met à-la-cartegedeelte • in het resort (Iberostar Playa de Muro): 2 buffetrestaurants, a-la-carterestaurant 'Gust', foodtruck • 5 bars o.a. poolbar, beachbar **SPORT EN ONTSPANNING** • **GRATIS:** • aerobics • aquagym • pilates • spinning • tennis (1 court, juni tot september) • tafeltennis • beachvolleybal • fitness • sauna • bubbelbad • darts • internationale animatie overdag en 's avonds • **TEGEN BETALING:** • wellnesscenter: SPA Sensations: o.a. massage • biljart • in de omgeving: o.a. fietsen, minigolf, golf ca. 6 km, watersporten **KINDEREN** • **GRATIS:** • 3 aparte kinderbaden in het resort • speeltuin • Star Camp: 'Monkey' van 4 t/m 7 jaar (mei t/m oktober), 'Dolphin' van 8 t/m 12 jaar (juni t/m september), 'Eagle' van 13 t/m 17 jaar (juli en augustus) • **TEGEN BETALING:** • babysitservice **LOGIES** • A1A, A2A (20-25 m²): superiorkamers met bad/douche, haardroger, telefoon, satelliet-tv, wifi, kussenmenu, minibar (€, zie all inclusive), microgolf, kluisje, parketvloer, airconditioning en balkon of terras • A2D (35 m²): suites met woonkamer met sofabed en aparte slaapkamer met tuinzicht • A2E (35 m²): suites met zwembadzicht • A2B, A3B (35 m²): familiesuites met 2 sofabedden en aparte slaapkamer, geen zwembadzicht • A2S, A3S: beperkt aantal familiesuites tegen promotieprijs • A2F, A3F: familiesuites met zwembadzicht • C2K, C3K: premium familiesuites met zeezicht **ALL INCLUSIVE MET TOESLAG ETEN & DRINKEN:** • ontbijt-, lunch- en dinerbuffet • dranken tijdens de maaltijden: water, tafelwijn, lokaal bier en frisdranken • snacks en ijsjes 10:30-13:00/16:00-18:00 • (alcoholische) dranken 10:30-24:00 (volgens openingsuren bars, vers fruitsap en top merkdranken niet inbegrepen) • dagelijks water op de kamer **PRIVILEGES** • fruitmand en fles water op de kamer bij aankomst

PEGASE BEOORDELING

ALL INCLUSIVE | BUITEN ETEN | TUIN | WELLNESS | FAMILIE

VIVA SUITES & SPA ADULTS ONLY HOTEL

★★★★

CALA MESQUIDA

Dit suitehotel is speciaal ontworpen om uw zintuigen te strelen en is, dankzij de adults-only formule, ideaal voor honeymooners en iedereen die een romantische relaxvakantie wil beleven. De stijlvolle juniorsuites zijn uiterst gezellig ingericht en creëren een gevoel van luxe. 's Avonds met z'n tweetjes genieten in het bubbelbad, overdag lekker luieren aan het prachtige landschapszwembad en tussendoor elk spoortje van stress laten wegnemen door een ervaren masseur. Hier doet u echt alles waar u de rest van het jaar alleen maar kan van dromen!

LIGGING • rustig gelegen, aan de rand van bossen en duinen • ca. 300 m van het zandstrand van Cala Mesquida • gescheiden van het strand door een wandelweg • ca. 100 m van restaurants en bars • ca. 7 km van het centrum van Cala Ratjada • ca. 75 km van de luchthaven van Palma **FACILITEITEN** • minimumleeftijd 16 jaar • 189 juniorsuites, verdeeld over 6 bijgebouwen van 3 verdiepingen • wifi • landschapszwembad (700 m²) met bubbelbad • tuin met Balinese bedden • ligbedden, parasols en handdoeken aan het zwembad **RESTAURANTS EN BARS** • ontbijtbuffet, lunch à la carte en dinerbuffet met show-cooking en thema-avonden • buffetrestaurant met show-cooking • laat continentaal ontbijt op terras (tot 11:30) • roomservice: continentaal ontbijt in de kamer (€) • themarestaurant (Aziatisch) • bar • poolbar/à-la-cartebistro • swim-up-bar in het zwembad • gepaste kleding verplicht voor het diner **SPORT EN ONTSPANNING • GRATIS:** • sauna, aerobics, pilates en yoga (bij de animatie) • jeu de boules • tafeltennis • boogschieten • putting green • volleybal • bubbelbad • fitness • internationale animatie overdag en 's avonds • **TEGEN BETALING:** • massage • fietsen • paardrijden • duiken (PADI) • in de omgeving: golf op ca. 8 km (korting op green fees) **LOGIES** • 1A, 2A, 3A (37 m²): juniorsuites in het bijgebouw met bad, douche, haardroger, badjassen, telefoon, satelliet-tv, wifi, zithoek, minibar (€), Senseo®-koffieapparaat, kluisje (€), tegels, airconditioning en balkon • 2C, 3C: premium juniorsuites op de hogere verdiepingen met kingsize bed, balkon en tuin-/zwembadzicht • 2E, 3E: privilege juniorsuites met kingsize bed, tuinterras met ligbedden • 2B, 3B (50 m²): executive suites met salon, aparte slaapkamer en balkon • 2D: 'royal terrace' juniorsuites met ruim terras met 2-persoons bubbelbad, Balinees bed en 2 ligbedden **ALL INCLUSIVE MET TOESLAG ETEN & DRINKEN:** • ontbijtbuffet, lunch à la carte en dinerbuffet met show-cooking • laat continentaal ontbijt op het terras tot 11:30 • lunch ook mogelijk à la carte aan de poolbar • dranken inbegrepen bij de maaltijden: water, frisdranken, lokaal bier en een selectie Spaanse wijnen • fruit, sandwiches en ijsjes 10:30-23:30 • lokale en een selectie van internationale (alcoholische) dranken 10:30-23:30 **PRIVILEGES** • fruit en fles water op de kamer bij aankomst

PEGASE BEOORDELING

ADULTS ONLY | ALL INCLUSIVE | WELLNESS | MOMENT MET TWEE

FINCA CA N'AI

★★★★

SÓLLER

Finca Ca n'Ai ligt te midden van beboste berghellingen, in het dal van Soller, ook wel het dal van de sinaasappelbomen genoemd. Het landgoed, zo uit de 18e eeuw geplukt, werd omgebouwd tot een kleinschalig en exclusief vakantiejuweeltje voor mensen met finesse en gevoel voor romantiek.

LIGGING • rustig gelegen, in het Sierra de Tramuntana gebergte • ca. 2,5 km van het zandstrand van Puerto de Sóller • ca. 3 km van het pittoreske dorpje Sóller (antieke trein stopt voor de deur) • ca. 35 km van de luchthaven van Palma **FACILITEITEN** • minimumleeftijd 16 jaar • 30 juniorsuites in 5 gerestaureerde traditionele Mallorcaanse huisjes • bibliotheek • wifi in het hele hotel en in de kamers • grote tuin en boomgaard met eeuwenoude sinaasappel- en citroenbomen, fruitbomen en aromatische planten • parking • 2 zwembaden (geopend van 1/04 tot 1/11, afhankelijk van de weersomstandigheden) • ligbedden, matrassen, parasols, handdoeken en balinese bedden aan het zwembad • **TEGEN BETALING:** • wasserijservice **RESTAURANTS EN BARS** • ontbijtbuffet • diner met vast menu (lokale/mediterrane keuken) • ontbijtbuffet • à-la-carterestaurant met terras en panoramisch uitzicht (Mallorcaans) • poolbar **SPORT EN ONTSPANNING** • **GRATIS:** • uitstekend vertrekpunt voor bergwandelingen • live muziek in de zomerperiode • **TEGEN BETALING:** • massage (op aanvraag) • fietsverhuur • paragliding • in de omgeving: o.a. golf (korting), watersporten in Puerto de Sóller **LOGIES** • 1A, 2A, 3A (45 m²): superior juniorsuites met bad of douche, haardroger, badjassen en slippers, telefoon, satelliet-tv, wifi, living, tegels, minibar (€), kluisje, airconditioning en bemeubeld terras • 2D, 3D (55 m²): premium juniorsuites met groot terras of privétuin en mooi uitzicht • 2C, 3C (80 m²): suites met aparte slaapkamer, Nespresso®-apparaat, groot terras met privétuin **HONEYMOON** • fles cava • fruit

PEGASE BEOORDELING

AUTHENTIEK | BUITEN ETEN | NATUURDECOR | MOMENT MET TWEE | KLEINSCHALIG

CASTILLO HOTEL SON VIDA, A LUXURY COLLECTION HOTEL

★★★★★

PALMA DE MALLORCA

In dit luxueuze en klassevolle kasteelhotel uit de 13e eeuw hangt de grandeur van lang vervlogen dagen. Uw kamer is prachtig ingericht, en rijkelijk gedecoreerd met schilderijen en kostbaar antiek. De weelderige kasteeltuin biedt zicht op de golfbanen, waar u naar believen een balletje kan slaan. Een buffetrestaurant, een wijnrestaurant met groot buitenterras, een binnen- en buitenzwembad en een wellnesscenter zijn de kers op de taart in dit aristocratische vakantieverblijf.

LIGGING • rustig gelegen, in een groene omgeving • gelegen op een heuvel net buiten Palma stad • ca. 8 km van de stranden van Palma • ca. 15 km van de luchthaven van Palma **FACILITEITEN** • 164 kamers en suites in een 13de eeuws kasteel • 8 verdiepingen • wifi • binnenzwembad met bubbelbad • 2 zwembaden • ligbedden, parasols, matrassen en handdoeken aan het zwembad • **TEGEN BETALING:** • kapper • wasserijservice **RESTAURANTS EN BARS** • hoofdrestaurant Es Castell, met terras • gourmetrestaurant Es Vi (in bodegastijl, enkel diner) • George Sand lounge (70 merken whisky op de kaart) • bar • pool bar • terrasbar met zicht op de baai van Palma • roomservice 24/7 **SPORT EN ONTSPANNING** • **GRATIS:** • stoombad • sauna • bubbelbad • fitness • **TEGEN BETALING:** • wellnesscenter 'Castillo Hotel Son Vida Spa': diverse massages en behandelingen • in de omgeving: o.a. Arabella Golf Son Vida, Son Quint Executive Course, Arabella Golf Son Quint, Arabella Golf Son Muntaner (shuttleservice, korting op green fees) **KINDEREN** • **GRATIS:** • apart kinderbad • speeltuin • miniclub 3 t/m 12 jaar, tijdens de schoolvakanties **LOGIES** • classic kamers (26-32 m²) met bad, aparte douche, haardroger, badjassen, slippers, telefoon, satelliet-tv, wifi, queensize bedden, minibar (€), kluisje, strijkijzer en -plank, airconditioning en groot raam • classic kamers met balkon • deluxe kamers (36-42 m²) met kingsize bed en groot raam of balkon • grand deluxe kamers (41-50 m²) op de 4de tot de 7de verdieping, met balkon en panoramisch zeezicht • classic suites (69-79 m²) met ruim salon en aparte slaapkamer, groot raam of balkon • deluxe suites met aparte slaapkamer, balkon en zeezicht • familiesuites (54 m²) met twee aparte slaapkamers en tuinzicht

PEGASE BEOORDELING

PRIVÉZWEMBAD | GOLF | AUTHENTIEK | WELLNESS | FIJNPROEVERS | NATUURDECOR

IBEROSTAR BAHÍA DE PALMA

★★★★

PLAYA DE PALMA

Ontspannen in minimalistische designkamers met uitzicht op het witte zandstrand van Playa de Palma. Nippen van een kleurrijke cocktail in een van de sfeervolle loungebars, of genieten van een behandeling in de SPA Sensations met massages en schoonheidsbehandelingen: in dit recent volledig gerenoveerde luxeresort kan het allemaal. Het paradijselijke zwembad wordt omzoomd door luxueuze ligbedden en voor een duik in de azuurblauwe zee hoeft u enkel de promenade over te steken. Het adults only-concept garandeert u bovendien de weldadige rust waar u op vakantie zo naar verlangt. Een perfecte plek voor koppels en singles die zich in de watten willen laten leggen.

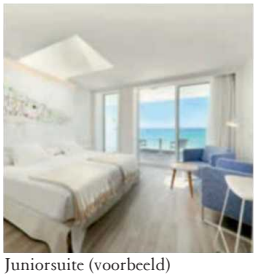

Juniorsuite (voorbeeld)

LIGGING • gescheiden van het zandstrand door de promenade • centraal gelegen in Playa de Palma, omringd door winkels, restaurants en bars • bushalte vlakbij • ca. 6 km van de luchthaven van Palma **FACILITEITEN** • 217 kamers, superiorkamers en juniorsuites • hoofdgebouw met 7 verdiepingen, 3 liften • tv-ruimte • wifi in het hele hotel • zwembad • dakterras met zoutwater infinity zwembad • ligbedden, handdoeken en parasols aan het zwembad • **TEGEN BETALING:** • Balinese bedden aan het zwembad • wasserijservice **RESTAURANTS EN BARS** • ontbijt- en dinerbuffet • buffetrestaurant met show-cooking • 'SeaSoul Restaurant & Lounge' • bar 'Cosmopolitan' • 'Sky Bar' op het dakterras • gepaste kleding verplicht voor het diner **SPORT EN ONTSPANNING** • **GRATIS:** • fitness • 'Fit & Fun' programma: o.a. pilates, yoga, aquaspinning, fit jumping • avondanimatie: live muziek • **TEGEN BETALING:** • wellnesscenter 'SPA Sensations': met massage en schoonheidsbehandelingen • in de omgeving: o.a. tennis en paddle-tennis (in hotel Iberostar Cristina, ca. 50 m), golf ca. 8 km, watersporten **LOGIES** • B2F: kamers met douche, 26" flatscreen satelliet-tv (o.a. met Nederlandstalige kanalen), telefoon, wifi, kluisje, airconditioning, verwarming en balkon of terras • B2S: beperkt aantal kamers tegen promotieprijs • B1E, B2E: kamers met lateraal zeezicht • B1A, B2A: kamers met frontaal zeezicht • B2K: 'Comfort Plus' kamers met bevoorrechte ligging op de 4e of 5e verdieping met zeezicht • B2C: ruimere superiorkamers met zeezicht • B2W: ruimere superiorkamers op de 4e tot de 7e verdieping met zeezicht • B1L, B2L: juniorsuites met gunstige ligging, groot balkon of terras en zeezicht • B2B: superior juniorsuites met zeezicht **ALL INCLUSIVE** **MET TOESLAG ETEN & DRINKEN:** • ontbijt-, lunch- en dinerbuffet • dranken inbegrepen bij de maaltijden: water, tafelwijn, lokaal bier en frisdranken • snacks 10:30-13:00/16:00-18:00 • (alcoholische) dranken 10:00-24:00 (volgens openingsuren bars, vers fruitsap en top merkdranken niet inbegrepen) • dagelijks water op de kamer • dranken en maaltijden in de 'SeaSoul Restaurant & Lounge' zijn niet inbegrepen **EXTRA INFO** • minimum leeftijd 16 jaar **PRIVILEGES** • fruitmand en fles water op de kamer bij aankomst

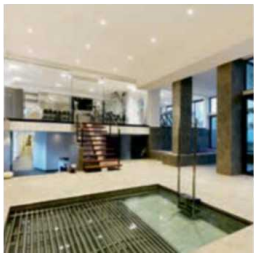

PEGASE BEOORDELING

ADULTS ONLY | BUITEN ETEN | FIJNPROEVERS | WELLNESS | ALL INCLUSIVE | MOMENT MET TWEE

IBEROSTAR SELECTION PLAYA DE PALMA

★★★★★

PLAYA DE PALMA

Dit recent gerenoveerde 5* resort geniet een uitstekende ligging, direct aan de promenade en het strand en slechts op korte afstand van de hoofdstad Palma. U kan heerlijk genieten aan het grote zwembad, op het Star Prestige dakterras of in het SPA Sensations wellnesscenter. Met zijn ligging vlakbij winkels, restaurants en bars is Iberostar Selection Playa de Palma de ideale uitvalsbasis voor een ontspannende vakantie. Dineren doet u in het buffetrestaurant, waar u geniet van een uitgebreide keuze aan smaakvolle gerechten.

Star Prestige kamer (voorbeeld)

LIGGING • gescheiden van het zandstrand door de promenade • centraal gelegen in Playa de Palma, omringd door winkels, restaurants en bars • bushalte vlakbij • ca. 3 km van de luchthaven van Palma **FACILITEITEN** • 182 kamers, familiekamers en suites • hoofdgebouw met 8 verdiepingen, 3 liften • internethoek • wifi in het hele hotel • dakterras (15+) met infinity zwembad op de 8ste verdieping, enkel voor Star Prestige gasten • zwembad • zonneterras met ligbedden, parasols en handdoeken • **TEGEN BETALING:** • winkeltjes • wasserijservice • ligbedden en parasols aan het strand **RESTAURANTS EN BARS** • ontbijt -en dinerbuffet • buffetrestaurant 'Playa Blanca' met show-cooking • à-la-carterestaurant 'Marea' (met reservering) • gepaste kleding verplicht voor het diner • loungebar met snacks en live muziek • poolbar met snacks • champagnebar **SPORT EN ONTSPANNING** • **GRATIS:** • wellnesscenter SPA Sensations: o.a. bubbelbad, sauna, hamam en 'sensations' douche • fitness • internationale animatie, o.a. sportactiviteiten • **TEGEN BETALING:** • wellnesscenter SPA Sensations: massage (ook voor koppels, volgens beschikbaarheid) en behandelingen • in de omgeving: in Iberostar Cristina op ca. 50 m: tennis (2 courts) en paddle-tennis (3 courts), watersporten aan het strand, golf **LOGIES** • B1E, B2E, B3E: kamers met douche, haardroger, telefoon, satelliet-TV, airconditioning, verwarming, premium wifi, minibar (€), kluisje, balkon en zwembadzicht • B1S, B2S, B3S: beperkt aantal kamers tegen promotieprijs • B1B, B2B, B3B: kamers met lateraal zeezicht • B2C, B3C: kamers met zeezicht • B2K, B3K: 'Comfort Plus' kamers met bevoorrechte ligging en lateraal zeezicht • B2J, B3J: juniorsuites met zithoek en zeezicht • B2F: familiekamers (een ruimte) met 2 extra sofabedden, zonder zeezicht • B2G: familiekamers met zwembadzicht • B2I: familiekamers met zeezicht • B2L: Star Prestige kamers op de hogere verdiepingen met extra diensten o.a. toegang tot het dakterras met infinity pool en zeezicht (16+) • B2N, B3N: Star Prestige juniorsuites op de hoogste verdieping met zithoek, bubbelbad op het terras en zeezicht (16+) **ALL INCLUSIVE MET TOESLAG EETEN & DRINKEN:** • ontbijt-, lunch- en dinerbuffet • dranken inbegrepen bij de maaltijden: water, tafelwijn, lokaal bier en frisdranken • snacks 10:30-13:00/15:00-18:00 • (alcoholische) dranken 10:30-24:00 (volgens openingsuren bars, vers fruitsap en top merkdranken niet inbegrepen) • dagelijks water op de kamer **EXTRA INFO** • hoewel kinderen zijn toegelaten richt het hotel zich eerder op een volwassen publiek. **PRIVILEGES** • fruitmand en fles water op de kamer bij aankomst

PEGASE BEOORDELING

FIJNPROEVERS | WELLNESS | MOMENT MET TWEE | ALL INCLUSIVE | CENTRALE LIGGING

IBEROSTAR SELECTION LLAUT PALMA

★★★★★

PLAYA DE PALMA

In dit hotel geniet u op vijfsterrenniveau van de Middellandse Zee en omgeving. Het ligt op wandelafstand van het strand en op amper vijftien minuten rijden van Palma. Vlakbij zijn er bovendien drie geweldige golfbanen. Verder stelt deze Iberostar gewoonweg geen grenzen aan het comfort. Het wellnesscentrum is maar liefst 1300 m² groot, terwijl de drie restaurants tekenen voor hoogstaande gastronomie. Wat u niet mag overslaan: de rooftopbar met prachtig zicht op zee. Kiest u bovendien voor een Star Prestige-kamer, dan ondergaat u een absolute luxe-ervaring in een exclusieve zone van het hotel.

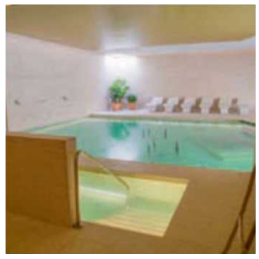

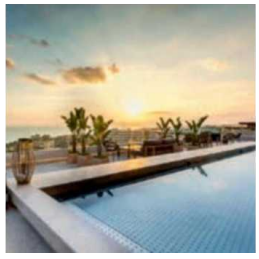

LIGGING • ca. 200 m van het fijnzandstrand van Playa de Palma • ca. 200 m van winkels, restaurants en bars • ca. 6 km van de luchthaven van Palma **FACILITEITEN** • 186 kamers • gebouw van 7 verdiepingen • wifi in het hele hotel • tuin • zwembad met bubbelbad • ligbedden, parasols, matrasjes en handdoeken aan het zwembad • Star Prestige zone (16+): lounge met snacks, fruit, dranken en koffie (10:00-24:00), zonneterras op het dak, apart gedeelte in het à-la-carterestaurant • **TEGEN BETALING:** • wasserijservice • Balinese bedden aan het zwembad **RESTAURANTS EN BARS** • ontbijt- en dinerbuffet • buffetrestaurant met show-cooking en thema-avonden • à-la-carterestaurant 'Katagi Blau' (Aziatisch/fusion, met reservering) • gepaste kleding verplicht voor het diner • lobbybar met panoramisch zicht over de baai van Palma • poolbar 'Norai Bistro' met snacks • roomservice **SPORT EN ONTSPANNING** • **GRATIS:** • wellnesscenter (18+): binnenzwembad, sauna, stoombad, bubbelbad en zonnebank • fitness • fietsgarage • **TEGEN BETALING:** • wellnesscenter (18+): massages en schoonheidsbehandelingen • in de omgeving: watersporten aan het strand, golf **KINDEREN** • **GRATIS:** • apart kinderbad **LOGIES** • 1A, 2A (28 m²): kamers met douche, haardroger, airconditioning, kluisje, telefoon, minibar (€, zie ook all inclusive), satelliet-tv, wifi, koffie- en theezetfaciliteiten (€), badjassen, balkon en landzicht • 1L, 2L (28 m²): kamers met zwembadzicht • 1M, 2M (28 m²): kamers met lateraal zeezicht • 2B (28 m²): kamers met zeezicht • 2K (28 m²): 'Comfort Plus' kamers met bevoorrechte ligging en zeezicht • 2C (28 m²): 'Star Prestige' kamers met toegang tot de 'Star Prestige' zone • 2D (28 m²): 'Star Prestige' kamers met zeezicht • 2E (37 m²): juniorsuites met bad, douche en landzicht • 2F (37 m²): juniorsuites met zwembadzicht • 2G (37 m²): juniorsuites met zeezicht • 2H (41 m²): suites met bubbelbad in openlucht en zwembadzicht **ALL INCLUSIVE MET TOESLAG ETEN & DRINKEN:** • ontbijt-, lunch- en dinerbuffet • snacks 10:30-13:00/15:00-18:30 • lokale (alcoholische) dranken: 09:00-24:00 • minibar in de kamer (dagelijks bijgevuld; geen alcoholische dranken)

PEGASE BEOORDELING

PANORAMA | FIJNPROEVERS | WELLNESS | ALL INCLUSIVE | CENTRALE LIGGING

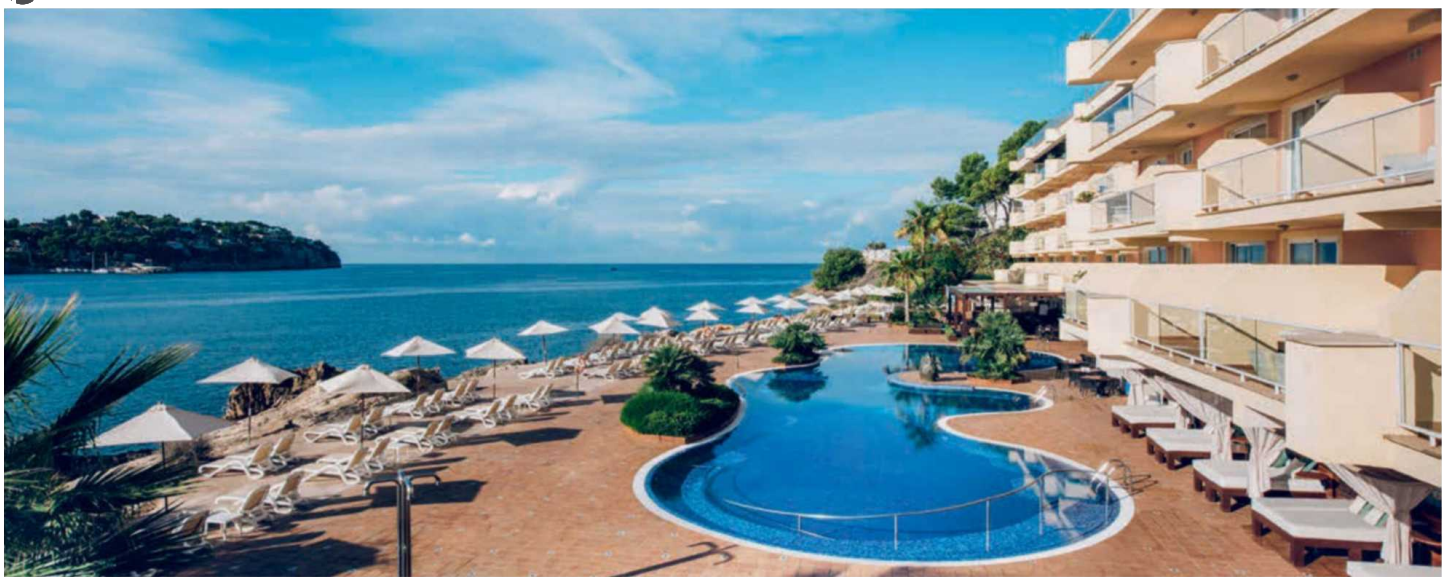

IBEROSTAR JARDÍN DEL SOL SUITES

★★★★

SANTA PONSA

Iberostar Jardin del Sol Suites is een romantisch hotel op Mallorca dat een eindeloos panorama biedt over de baai van Santa Ponsa, een van de meest idyllische plaatsen op de Balearen. Als Pegase-klant verblijft u in de Star Prestige, een hotelgedeelte waar u geniet van een resem exclusieve diensten. Bovendien beschikt u in uw suite over een eigen bubbelbad, de perfecte afsluiter van een dagje relaxen of net de prelude van een bezoekje aan de fantastische Spa Sensations.

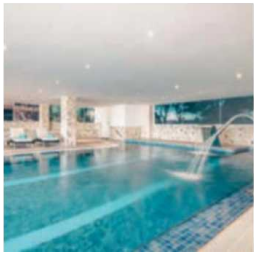

LIGGING • rustig gelegen, direct aan zee • ca. 1 km van het strand van Santa Ponsa • ca. 300 m van bars, restaurants en winkels • ca. 1,5 km van het centrum van Santa Ponsa • ca. 31 km van de luchthaven van Palma **FACILITEITEN** • 260 juniorsuites en suites • 2 gebouwen met 8 verdiepingen, 5 liften • exclusief voor Star Prestige-gasten: 92 gerenoveerde juniorsuites en suites en 8 penthouse juniorsuites, privézone: o.a. met nieuw solarium, zwembad met verwarmd bubbelbad, regendouche en Balinese bedden, bar met loungegedeelte en terras, dagelijks krant, korting in 'SPA Sensations' • tv-ruimte • wifi in het hele hotel • zwembad • ligbedden en parasols aan het zwembad • **TEGEN BETALING:** • wasserijservice **RESTAURANTS EN BARS** • ontbijt- en dinerbuffet • buffetrestaurant met showcooking • Japans restaurant 'Teppanyaki' • snackbar • poolbar • gepaste kleding verplicht voor het diner **SPORT EN ONTSPANNING** • **GRATIS:** • verwarmd binnenzwembad • sauna • hamam • bubbelbad • yoga • aquagym • fitness • wandeltochten (1x per week) • avondanimatie: livemuziek • **TEGEN BETALING:** • wellnesscenter 'SPA Sensations': o.a. met massage, gezondheids- en schoonheidsbehandelingen • watersporten • in de omgeving: o.a. golf **LOGIES** • 1H, 2H, 3H: gerenoveerde 'Star Prestige' juniorsuites met bad/bubbelbad, douche, haardroger, salon, telefoon, satelliet-tv, wifi, minibar (€, zie ook all inclusive), koffiezetfaciliteiten, kluisje, tegels, airconditioning, toegang tot de 'Star Prestige' zone en zeezicht • 2J, 3J: 'Star Prestige' penthouse juniorsuites op de hoogste verdieping, met groot terras met bubbelbad en zeezicht • 1E, 2E, 3E: 'Star Prestige' suites met aparte slaapkamer, balkon en zeezicht **ALL INCLUSIVE MET TOESLAG** **ETEN & DRINKEN:** • ontbijt-, lunch- en dinerbuffet • dranken inbegrepen bij de maaltijden: water, tafelwijn, lokaal bier en frisdranken • gebak 10:30-12:00/16:00-18:30 • (alcoholische) dranken 10:00-24:00 (volgens openingsuren bars, fruitsap en top merkdranken niet inbegrepen) • dagelijks gevulde minibar in de kamer **EXTRA INFO** • minimum leeftijd 16 jaar **PRIVILEGES** • fruitmand en fles water op de kamer bij aankomst

PEGASE BEOORDELING

PANORAMA | FIJNPROEVERS | WELLNESS | ALL INCLUSIVE | MOMENT MET TWEE | ADULTS ONLY | BUITEN ETEN

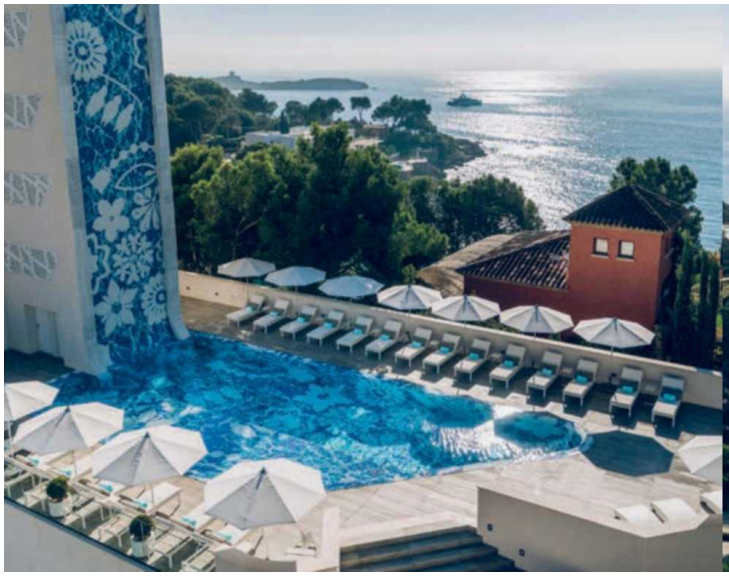

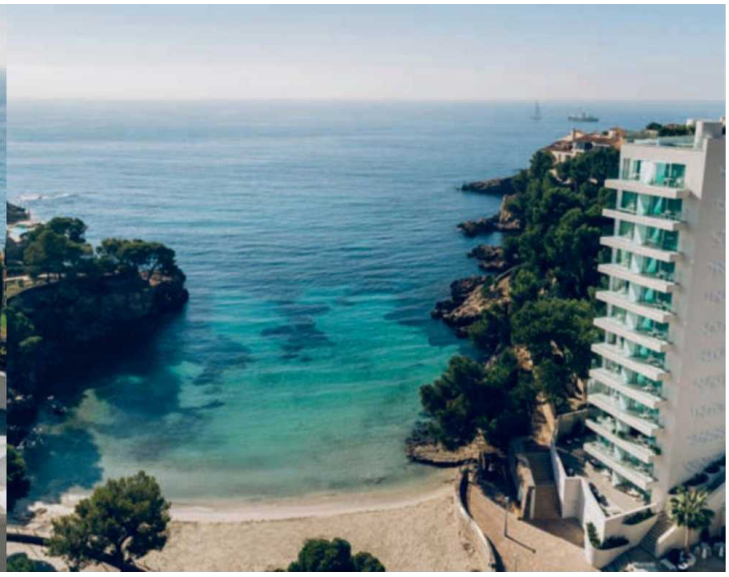

IBEROSTAR GRAND PORTALS NOUS

★★★★★

PORTALS NOUS

Luxueus dineren, herbronnen in de exquise spa, tot rust komen in de prachtige suites met een spectaculair uitzicht én een persoonlijke butler die aan al uw wensen tegemoetkomt: dit gloednieuwe hotel is het eerste op het eiland dat behoort tot 'The Grand Collection' van Iberostar, de meest luxueuze hotels met de beste service en gastronomie. Het exclusieve jachthavenstadje Portals Nous is een echte place to be, op slechts 10 kilometer van de hoofdstad Palma. Zelfs Juan Carlos I van Spanje kiest ervoor om zijn jacht hier aan te leggen. U geniet er van een azuurblauwe kust met een heerlijk hagelwit zandstrand.

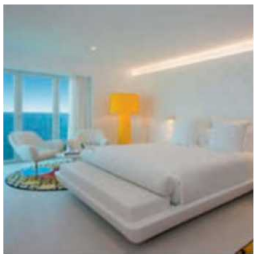

LIGGING • in de inham van Portals Nous, direct aan het strand • ca. 2 km van de haven Puerto Portals • ca. 11 km van het centrum van Palma • ca. 20 km van de luchthaven van Palma **FACILITEITEN** • 66 kamers in een hoofdgebouw en een bijgebouw aan het strand • wifi premium in het hele hotel • zwembad met waterval • butlerservice • ligbedden, handdoeken en parasols aan het zwembad • **TEGEN BETALING:** • ligbedden en parasols aan het strand **RESTAURANTS EN BARS** • ontbijt • gastronomisch restaurant 'Astir' met bio-keuken • loungebar • Champagnebar • Wellnessbar • roomservice 24/7 **SPORT EN ONTSPANNING** • **GRATIS:** • fitness • wellnesscenter: hamam en sauna • avondanimatie: live muziek • **TEGEN BETALING:** • wellnesscenter 'Physica Spa' (ca. 650 m²): diverse massages en behandelingen • in de omgeving: watersporten, golf o.a. Royal Bendinat (9 holes) ca. 1 km, Son Vida, Son Muntaner en Son Quint ca. 10 km **LOGIES** • B1A, B2A: 'Marcel Wanders' kamers met bad, douche, haardroger, badjassen en slippers, satelliet-tv, airconditioning, telefoon, wifi, kluisje, minibar (€) en balkon • B1B, B2B: 'Beach Level' kamers met terras • B1C, B2C: juniorsuites met balkon en lateraal zeezicht • B1D, B2D: juniorsuites met zeezicht • A1H, A2H (60 m²): 'spa' suites met sauna, geen zeezicht • A2U: 'penthouse' suite met terras • A1F, A2F (46 m²): 'naughty' suite met rond bed en balkon • A1J, A2J (50 m²): 'games' suite met ultramodern interieur en videogames • A2L (43 m²): 'stargazer' suite met fictieve sterrenhemel

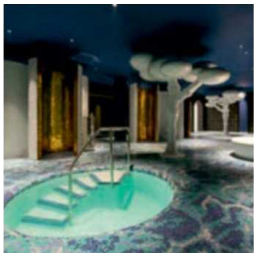

PEGASE BEOORDELING

FIJNPROEVERS | WELLNESS | PANORAMA | TRENDY | DESIGN

Maquette

Maquette

IBEROSTAR HERITAGE LLUM PORTOCOLOM

★★★★★

PORTOCOLOM

Een authentiek kader, ultramoderne faciliteiten en een heel mooie service. Dat mag u verwachten in Iberostar Heritage Llum Portocolom. Dit hotel is gehuisvest in een prachtig historisch gebouw in Portocolom dat werd omgetoverd tot een luxueus vijfsterrencomplex. Het interieur oogt strak en minimalistisch, maar weerspiegelt ook op subtiele wijze de geschiedenis van het pand. Verder geniet u hier van alle voorzieningen die een ervaring met Iberostar kenmerken: een sublieme keuken, prima wellness in de Spa Sensations en een breed aanbod van kamers en suites. Vooral de Penthouse Suites bieden het toppunt van comfort.

Maquette

Maquette

LIGGING • direct aan het strand • ca. 60 km van de luchthaven van Palma **FACILITEITEN** • 60 kamers • wifi in het hele hotel • zwembad • ligbedden, parasols en handdoeken aan het zwembad **RESTAURANTS EN BARS** • ontbijtbuffet • buffetrestaurant • bar • roomservice **SPORT EN ONTSPANNING** • **GRATIS:** • livemuziek • **TEGEN BETALING:** • 'Spa Sensations' wellnesscenter: sauna, stoombad, diverse massages en schoonheidsbehandelingen • fietsverhuur • in de omgeving: surfen, duiken, bootexcursies **LOGIES** • 1A, 2A (20 m²): kamers met bad/douche, haardroger, telefoon, satelliet-tv, kluisje, minibar (€), wifi, airconditioning, badjassen en slippers, koffiezetapparaat, balkon of terras • 1B, 2B (20 m²): deluxe kamers • 1C, 2C (20 m²): kamers met zwembadzicht • 2D, 3D (20 m²): premium kamers, zonder zwembadzicht • 2E, 3E (33 m²): juniorsuites • 2I (31 m²): penthouse juniorsuites met ruim balkon met ligbedden • 2G (34 m²): suites • 2L (34 m²): penthouse suites met ruim balkon met ligbedden **EXTRA INFO** • voorziene opening: april 2020

Maquette

Maquette

PEGASE BEOORDELING

FIJNPROEVERS | WELLNESS | KLEINSCHALIG | WATERSPORT | AUTHENTIEK

SENTIDO MALLORCA PALACE

★★★★★

SA COMA

Dit stijlvolle hotel met een all inclusive-formule van hoog niveau bevindt zich op het schiereiland Punta de n' Amer, aan de oostkust van Mallorca. De verzorgde kamers en suites bieden u een ruim terras en kijken uit op het prachtige landschapszwembad. Dat ligt in een aangename en rustige tuin waarin het heerlijk verdwalen is. Op wandelafstand vindt u het fijne zandstrand van Sa Coma, een van de grootste uit de streek. Voor watersporten hebt u de keuze uit onder meer kanoën, windsurfen en zeilen. Daarna vergast de chef u in zijn open keuken op mediterrane, Indische en Aziatische specialiteiten.

LIGGING • ca. 250 m van het strand van Sa Coma • ca. 500 m van het centrum van Sa Coma • ca. 4 km van het centrum van Cala Millor • ca. 70 km van de luchthaven van Palma **FACILITEITEN** • 114 kamers en suites • 3 gebouwen met 3 verdiepingen, 4 liften • wifi in het hele hotel • tuin • landschapszwembad • ligbedden, parasols en handdoeken aan het zwembad • **TEGEN BETALING:** • wasserijservice • Balinese bedden aan het zwembad **RESTAURANTS EN BARS** • ontbijt- en dinerbuffet • buffetrestaurant 'Sa Font' met showcooking (Mediterrane en internationale specialiteiten) en terras • laat continentaal ontbijt t/m 12:00 • à-la-carterestaurant 'Cinco Sentidos' (enkel diner, met reservering) • gepaste kleding verplicht voor het diner • 3 bars: o.a. poolbar • roomservice 11:00-22:00 **SPORT EN ONTSPANNING** • **GRATIS:** • wellnesscenter: o.a. verwarmd binnenzwembad, sauna, hamam • fitness • aerobics • pilates • yoga • Tai Chi • tafeltennis • avondanimatie: regelmatig live muziek • **TEGEN BETALING:** • wellnesscenter: o.a. massage en schoonheidsbehandelingen • biljart • in de omgeving: watersporten aan het strand, golf ca. 10 km **LOGIES** • 1A, 2A (31 m²): kamers met bad, haardroger, telefoon, kluisje (€), airconditioning, minibar (€, zie ook all inclusive), satelliet-tv, wifi en balkon • 2S (31 m²): beperkt aantal kamers tegen promotieprijs • 2K (31 m²): 'Comfort Plus' kamers op de benedenverdieping met kingsize bed en terras • 2B, 3B (63 m²): suites met ruim salon en groot terras (21 m²) met ligbedden **EXTRA INFO** • minimumleeftijd 16 jaar

PEGASE BEOORDELING

FIJNPROEVERS | WELLNESS | WATERSPORT | BUITEN ETEN | ADULTS ONLY | ALL INCLUSIVE

PARK HYATT MALLORCA

★★★★★

CANYAMEL

Park Hyatt Mallorca is gelegen in een rustige vallei en weerspiegelt de stijl van de traditioneel Mallorcaanse heuveldorpen. Verwacht een cluster van honingkleurige gebouwen verdeeld door waterpartijen en paden en geconcentreerd rond een centraal plein. De sfeer is hier warm en gastvrij, terwijl de faciliteiten en service niets aan het toeval overlaten. Voor al op culinair vlak gooit dit complex hoge ogen. Zo werkt de chef in het restaurant Balearic uitsluitend met topproducten van lokale boerderijen en staat er met David García een Michelin-chef aan het roer van de Tapas Gastrobar.

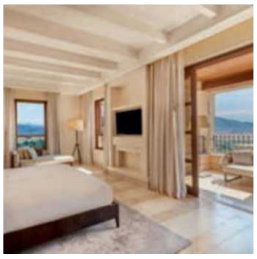

LIGGING • rustig gelegen • ca. 1 km van het strand van Canyamel (shuttleservice) • ca. 8 km van het centrum van Arta • ca. 75 km van de luchthaven van Palma **FACILITEITEN** • 142 kamers en suites • wifi in het hele hotel • 2 zwembaden • ligbedden, parasols en handdoeken aan de zwembaden • **TEGEN BETALING:** • wasserijservice **RESTAURANTS EN BARS** • ontbijtbuffet, diner: 4-gangenmenu • buffetrestaurant • 3 à-la-carterestaurants: tapas, Aziatisch, lokaal en lichte snacks • gastronomisch restaurant „VORO" (Michelin sterrenchef) • poolbar met snacks • roomservice 7:30-22:30 **SPORT EN ONTSPANNING** • **GRATIS:** • fitness • fietsverhuur • wellnesscenter: sauna, relaxatiezone, zwembad • toegang tot Cap Vermell Country Club (semi-Olympisch binnenzwembad, fitness en wellnesscenter) • **TEGEN BETALING:** • wellnesscenter: diverse massages en schoonheidsbehandelingen • in de omgeving: golf (4 golfterreinen, shuttleservice), mountainbike, kajak, pedalo, paardrijden, duiken, tennis, watersporten **KINDEREN** • **GRATIS:** • apart kinderbad • miniclub (4-12 jaar) **LOGIES** • D1L, D2L (50 m²): kamers op het gelijkvloers met bad, douche, haardroger, badjassen en slippers, satelliet-tv, telefoon, airconditioning, wifi, kluisje, minibar (€), koffie- en theezetfaciliteiten, strijkijzer en -plank en terras • C1M, C2M (50 m²): juniorsuites op het gelijkvloers met directe toegang tot de tuin, minibar inbegrepen • C1N, C2N (50 m²): juniorsuites met uitzicht op het resort • C1W, C2W (50 m²): juniorsuites met uitzicht op de vallei • D1G, D2G, D3G (100 m²): Park suites met aparte slaapkamer, living, kingsizebed en terras • D1F, D2F, D3F (100 m²): Park suites op het gelijkvloers met directe toegang tot de tuin • F2F, F3F, F4F, F5F (150 m²): Park suites met twee aparte slaapkamers op het gelijkvloers met directe toegang tot de tuin • D1H, D2H, D3H (100 m²): Park suites met aparte slaapkamer, 1x/verblijf diner voor 2 in VORO restaurant, balkon en panoramisch uitzicht • F2H, F3H, F4H, F5H (150 m²): Park suites met twee aparte slaapkamers, 1x/verblijf diner voor 2 in VORO restaurant, balkon en panoramisch uitzicht • D1J, D2J, D3J (150 m²): presidentiële suites met aparte slaapkamer, kitchenette en eetplaats, 1x/verblijf diner voor 2 in VORO restaurant, 50 min/verblijf massage voor het koppel in het wellnesscenter, groot balkon met bubbelbad en panoramisch uitzicht • F2J, F3J, F4J, F5J (200 m²): presidentiële suites met twee aparte slaapkamers **HONEYMOON** • upgrade naar Park suite (volgens beschikbaarheid) • chocolade • fruit • cava • bij boeking in suite: ontbijt op de kamer

PEGASE BEOORDELING

PANORAMA | FIJNPROEVERS | NATUURDECOR | TUIN | WELLNESS | STERRENCHEF

VIVA GOLF ADULTS ONLY HOTEL

★★★★

PUERTO DE ALCUDIA

In dit romantische adults only hotel kunt u als koppel gegarandeerd genieten van een rustig verblijf en een uitstekende centrale ligging vlakbij het zandstrand, de winkels en het haventje van Alcudia. U wordt hier verwend met een mooi zwembad met Balinese bedden, overheerlijke gerechten en een zeer vriendelijke service. Talloze relaxmomenten wachten u op in de sauna, op de massagetafel, in de lounge bar en op de putting green, om u nadien terug te trekken in uw lichte kamer voorzien van alle comfort en luxe. U overweegt beslist om hier nog eens terug te komen.

LIGGING • direct aan het fijnzandstrand van Alcudia • ca. 100 m van het centrum, omringd door winkels, restaurant en bars • ca. 65 km van de luchthaven van Palma **FACILITEITEN** • minimumleeftijd 18 jaar • 117 kamers • 4 verdiepingen • 2 liften • tuin • wifi • internethoek • verwarmbaar landschapszwembad • ligbedden, matrasjes, parasols en handdoeken aan het zwembad • **TEGEN BETALING:** • ligbedden en parasols aan het strand **RESTAURANTS EN BARS** • ontbijt- en dinerbuffet met show-cooking • buffetrestaurant Adagio • gepaste kleding verplicht voor het diner • Bluemoon lounge bar met snacks • poolbar, mei t/m oktober • beach-/snackbar **SPORT EN ONTSPANNING** • **GRATIS:** • fitness • sauna • biljart • **TEGEN BETALING:** • massages • fietsen • in de omgeving: o.a. watersporten aan het strand en golf **LOGIES** • 1E, 2E: superiorkamers met douche, haardroger, badjassen, telefoon, satelliet-tv, wifi, kussenmenu, minibar (€, gratis bij aankomst: 2 pils, 2 water en 2 frisdranken), koffie- en theezetfaciliteiten, kluisje, tegels, airconditioning en balkon • 1A, 2A: superiorkamers met lateraal zeezicht • 2K: kamers op de hogergelegen verdiepingen met zeezicht • 2F: Royal Terrace kamers met kingsize bed en groot dakterras met bubbelbad, Balinees bed, ligbedden en zeezicht

PEGASE BEOORDELING

ADULTS ONLY | MOOI STRAND | MOMENT MET TWEE | CENTRALE LIGGING | FIJNPROEVERS

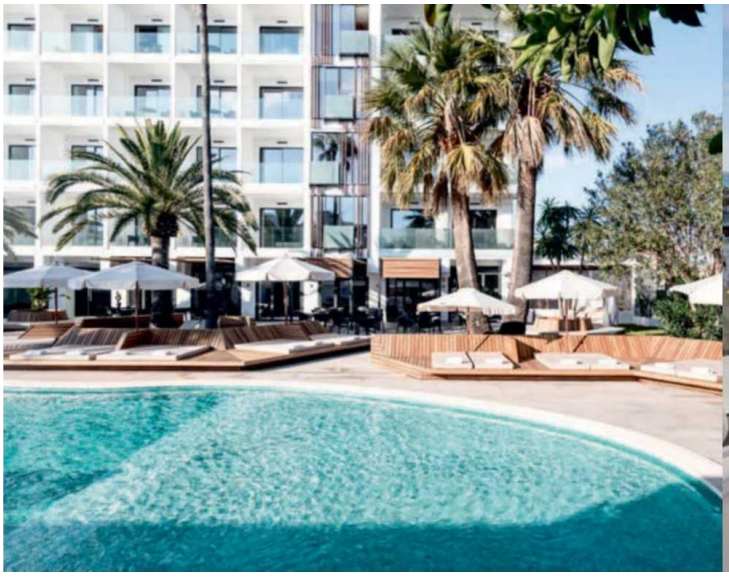

CAPRICE ALCUDIA PORT BY FERRER

★★★★★

PUERTO DE ALCUDIA

Caprice Alcudia Port is een gloednieuwe boetiekhotel met een uitstekende ligging. Het bevindt zich op enkele tientallen meters van het historisch centrum van Alcudia, vlakbij de haven en het strand. Een strakke lijnvoering gecombineerd met wit en hout domineren de architecturale taal, wat zorgt voor een heel Scandinavische look-and-feel. De kamers zijn prachtig vormgegeven en voorzien van alle modern comfort. Relaxen kan aan de ligbedden rond het zwembad of in de wellnessruimte met sauna, hamam en hottub.

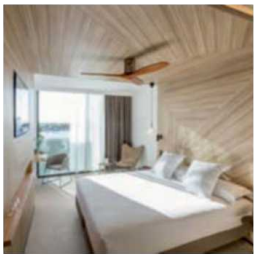

LIGGING • ca. 50 m van het strand • ca. 2 km van het oude centrum van Alcudia • ca. 65 km van de luchthaven van Palma **FACILITEITEN** • 66 kamers en suites • 5 verdiepingen • liften • wifi in de publieke ruimtes • zwembad • ligbedden, parasols en handdoeken aan het zwembad **RESTAURANTS EN BARS** • ontbijtbuffet, dinerbuffet of à la carte • restaurant • bar • roomservice 24/7 **SPORT EN ONTSPANNING** • **GRATIS:** • fitness • wellnesscenter (16+): o.a. hamam, sauna, aromatische douches, ijsfontein • **TEGEN BETALING:** • wellnesscenter: diverse massages en schoonheidsbehandelingen **LOGIES** • 1A, 2A (22 m²): superiorkamers met bad of douche, haardroger, badjassen en slippers, satelliet-tv, telefoon, airconditioning, wifi, kluisje, minibar (€), koffie- en theezetfaciliteiten, balkon of Frans balkon en zwembad- of stadszicht • 2B (42 m²): suites met balkon en zwembadzicht of stadszicht • 2C (42 m²): suites met balkon en beperkt zeezicht • 2D (42 m²): Rooftop suites met bubbelbad, dakterras en zeezicht (18+)

PEGASE BEOORDELING

TRENDY | MOOI STRAND | HONEYMOON | WELLNESS

Algarve

Ontdek de indrukwekkende rotsformaties en gouden stranden van Zuid-Portugal, bewonder de baaien en eilanden bij natuurpark Ria Formosa en struin door het centrum van Albufeira, een van de plaatsen waar u het échte Portugal nog kunt ervaren.

Onze tips

De iconische vuurtoren in Sagres is absoluut een must-see, net als de nabijgelegen kliffen die in zee vallen. Mysterieus en wild, dit is **een van de kustschatten van de Algarve.**

Van zijn locatie in **het ruige natuurpark Costa Vicentina** tot zijn status als surfparadijs, het stadje Aljezur is een topplek voor natuurliefhebbers en surfers.

Faro heeft zijn traditionele wortels weten te behouden. Omringd door een middeleeuwse stenen muur en **vol met Moorse en Romeinse ruïnes** en bezienswaardigheden, biedt dit historische centrum een kijkje in het verleden.

Praktisch

VLIEGTIJD Ca. 3u. • **TIJDSVERSCHIL** 1 u vroeger dan in België.

Grillige kustlijn, geheimzinnige grotten

Unieke Pegase ervaring

Prachtige stranden, idyllische baaien, imposante kliffen. De Algarve is niet voor niets Portugals meest aantrekkelijke regio. Eén ander fenomeen mag u er niet missen: een aantal grotten, verborgen langs de ruwe kustlijn, behoren tot de meest opmerkelijke op onze aarde.

Algar de Benagil

De Algar de Benagil is volgens velen de mooiste grot die er is. Door erosie is er namelijk een geperforeerd, cirkelvormig afdak ontstaan vlak boven het strand. De grot lijkt wel een ronde kamer met een zandvloer en immense lichtkoepel die voor een prachtig kleurenspel zorgt. Ze ontdekken doet u vanaf het water: per boot, stand-up paddle of kajak. Op uw tocht passeert u bovendien de grotten van Zorreira, de tussenstop zéker waard.

Elefante

Lokale vissers en schippers zijn het er unaniem over eens: 'Elefante' is een van de meest dramatische oceaangrotten van Portugal. De grot dankt haar naam aan de karakteristieke olifantenvorm. Ze ligt in Lagos, in het gebied van Ponta de Piedade in het westen van de Algarve. Een plek die haar aantrekkingskracht ook ontleent aan de hoge rotspartijen en verbluffende zonsondergangen.

MARTINHAL SAGRES BEACH FAMILY RESORT & HOTEL

★★★★★

SAGRES

Deze familievriendelijke en meermaals bekroonde hideaway is fantastisch gelegen in een prachtig natuurdecor, omgeven door het park Costa Vicentina en vlak bij de historische vissershaven. U verblijft in modern ingerichte kamers en designhuisjes die uitkijken op het mooie zwembad of de Atlantische Oceaan. Terwijl de kinderen zich vermaken op de trampoline of in de kids club, geniet u in een van de restaurants van verfijnde Portugese maaltijden bereid met lokale producten. Daarna kunt u zich laten verwennen in de stijlvolle spa of wegdromen tijdens een heerlijke gelaatsmassage.

LIGGING • rustig gelegen • direct aan het zandstrand • ca. 3 km van het centrum van Sagres • ca. 30 km van Lagos • ca. 118 km van de luchthaven van Faro **FACILITEITEN** • 238 kamers, suites en bungalows • wifi in het hele hotel • 5 zwembaden • ligbedden, parasols en handdoeken aan het zwembad • **TEGEN BETALING:** • winkeltje • wasserijservice **RESTAURANTS EN BARS** • ontbijtbuffet • lunch en diner à la carte • 3 à-la-carte restaurants • 4 bars **SPORT EN ONTSPANNING** • **TEGEN BETALING:** • wellnesscenter: o.a. massage en schoonheidsbehandelingen • zeilen • kajakken • windsurf • duiken • fietsenverhuur • pilates • yoga • tennis • fitness • paardrijden **KINDEREN** • **GRATIS:** • apart kinderbad • speeltuin • **TEGEN BETALING:** • babyclub 6 maanden t/m 2 jaar • miniclub 2 t/m 5 jaar en 5 t/m 9 jaar • teenclub 9 t/m 16 jaar **LOGIES** Code A: • 1B, 2B (34 m²): kamers met bad of douche, badjassen, slippers, haardroger, lcd satelliet-tv, iPod®-docking station, minibar (€), Nespresso®-apparaat, kluisje, airconditioning, balkon of terras, lateraal zeezicht • 1A, 2A: kamers met zeezicht • 2C (50 m², op aanvraag): suites met mezzanine, zeezicht Code B: • 1B - 4B (123 m²): 'grand deluxe garden houses' met 2 aparte slaapkamers, 2 badkamers (1 met bad en 1 met douche), woon- en eetkamer, volledig uitgeruste keuken, terras • 1F - 4F: 'grand deluxe ocean houses' met lateraal zeezicht • 1D - 4D: 'grand deluxe ocean houses' met zeezicht • 1G - 4G (123 m²): 'grand deluxe bay houses' met zicht op de baai

PEGASE BEOORDELING

FIJNPROEVERS | NATUURDECOR | TRENDY | FAMILIE | WATERSPORT

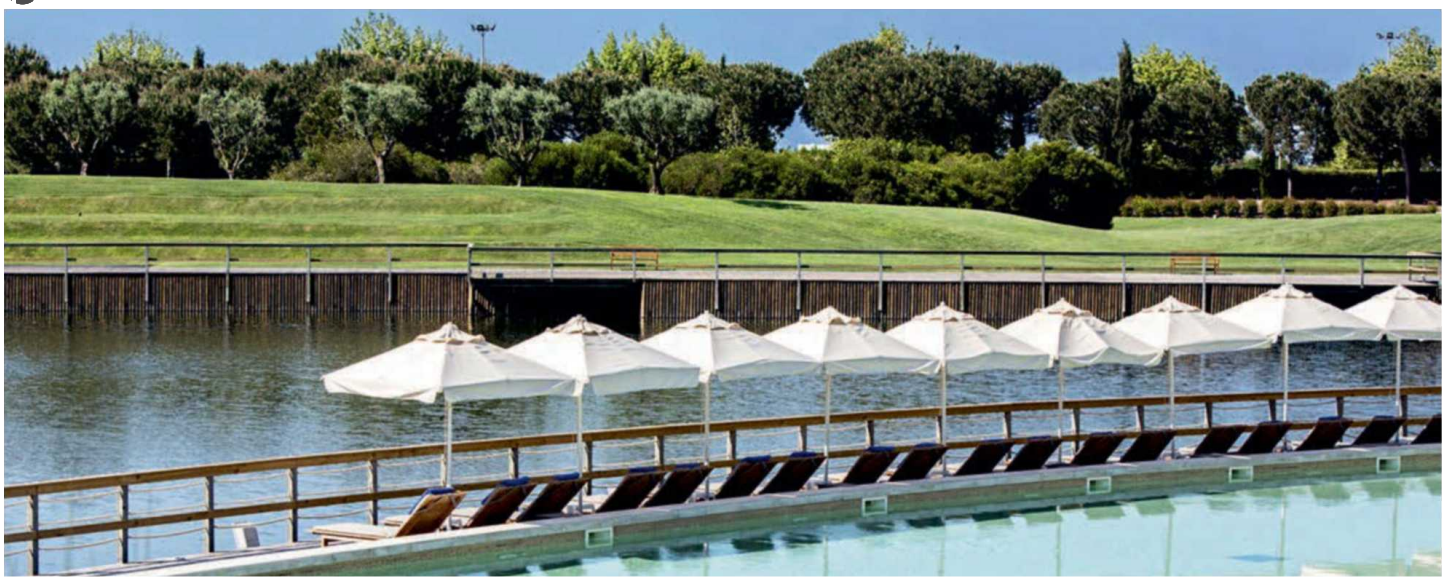

THE LAKE SPA RESORT

★★★★★

VILAMOURA

Dit internationaal gelauwerd prestigeresort heeft een uitgelezen ligging direct aan het zandstrand, tussen de jachthaven van Vilamoura en de zee in, en wordt omringd door zes golfterreinen. De prachtige kamers combineren moeiteloos luxe en eenvoud en bieden panoramische uitzichten. Het allereerste zwembad met natuurlijke zandbodem in Europa vindt u in dit resort en ook het drijvende restaurant Marenostrum, waar u kennis maakt met de aroma's van de Algarve, is bijzonder spectaculair. Na een bezoek aan de spa kunt u lekker loungen in de Jaipur Tea Room, waar u zich in het exotische India waant.

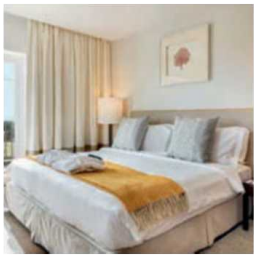

LIGGING • rustig gelegen • gelegen aan een privémeer • naast de jachthaven van Vilamoura • ca. 200 m van het zandstrand van Praia da Falésia • ca. 150 m van het centrum van Vilamoura • ca. 26 km van de luchthaven van Faro **FACILITEITEN** • 192 kamers • 4 verdiepingen • 3 liften • wifi in het hele hotel • 3 zwembaden (o.a. 1 met zand) • ligbedden, parasols en handdoeken aan het zwembad • **TEGEN BETALING:** • kapper • wasserijservice **RESTAURANTS EN BARS** • ontbijtbuffet, lunch en diner à la carte of met vast menu • 2 à-la-carte-restaurants: Fusion (mediterraans en oosters), Marenostrum (drijvend restaurant, verse vis en zeevruchten) • 2 bars • roomservice 24/7 **SPORT EN ONTSPANNING** • **GRATIS:** • basketbal • kajakken/waterfietsen • fitnessruimte • multisportterrein • tafeltennis • sauna • biljart • in de blue & green spa: o.a. sauna, bubbelbad, hamam, Romeins bad en sensorial shower • **TEGEN BETALING:** • wellnesscenter: o.a. massage en schoonheidsbehandelingen • fietsverhuur • in de omgeving: o.a. catamaran, zeilen, duiken, waterski ca. 150 m en Vilamoura golf ca. 1 km (gratis shuttle service) **KINDEREN** • **TEGEN BETALING:** • miniclub 3 t/m 12 jaar (enkel tijdens de schoolvakanties) • babysitservice **LOGIES** • 1E, 2E, 3E (32 m²): deluxe kamers gelegen in het hoofgebouw met bad, douche, badjassen, slippers, haardroger, lcd satelliet- tv, minibar (€), Nespresso®-apparaat, theezetfaciliteiten, kluisje, wifi, aircondtioning, tegels en balkon met tuinzicht • 1F, 2F, 3F: deluxe kamers met zeezicht • 1G, 2G, 3G: deluxe kamers met panoramisch zeezicht • 2B, 3B (69 m², op aanvraag): suites met aparte slaapkamer, woonkamer met sofabed, panoramisch zeezicht **EXTRA INFO** • volpension is alleen beschikbaar voor de periode juli en augustus

PEGASE BEOORDELING

NATUURDECOR | FIJNPROEVERS | BUITEN ETEN | WELLNESS | GOLF

EPIC SANA ALGARVE

★★★★★

ALBUFEIRA

Dit designresort ligt vlakbij het zandstrand en garandeert een excellente service. Warme houttinten en felle kleuraccenten overheersen in de ruime, modern ingerichte kamers en suites, waar u geniet van de laatste technologische snufjes zoals een sound system met MP3-speler, Nespresso®- koffiemachine en wifi. Op uw privéterras kijkt u uit over prachtige tuinen met pijnbomen en zwembaden. Meerdere restaurants serveren het beste uit de internationale en Portugese keuken en de zeer uitgebreide Sayanna wellness biedt u o.a. een Vichy-douche, buitenpaviljoen én een adembenemend uitzicht op de oceaan.

LIGGING • rustig gelegen • direct aan het strand van Falésia • ca. 10 km van het centrum van Albufeira • ca. 37 km van de luchthaven van Faro **FACILITEITEN** • 229 deluxe kamers en suites • wifi in openbare ruimtes en in de kamers • binnenzwembad (verwarmd) • 3 zwembaden • **TEGEN BETALING:** • wasserijservice **RESTAURANTS EN BARS** • ontbijt, lunch en diner • ontbijt, lunch en diner • 3 restaurants: 'Abyad' (hoofdrestaurant) , 'Al Quimia' (gourmetrestaurant) en 'Open deck' (lichte maaltijden, weersafhankelijk) • 2 bars • roomservice 24/7 **SPORT EN ONTSPANNING** • **GRATIS:** • fitness (groepslessen) • tennis (rackets, €) • volleybal • **TEGEN BETALING:** • schoonheidsbehandelingen en massage in het wellnesscenter • in de omgeving: o.a. golf, watersporten, waterparken en voetbal **KINDEREN** • **GRATIS:** • 2 aparte kinderbaden • speeltuin • kids club 4 t/m 12 jaar (seizoensgebonden) **LOGIES** Code A (deluxe kamers en suites): • 1A, 2A (32 m²): deluxe kamers in het hoofdgebouw met bad, douche, airconditioning, haardroger, telefoon, satelliet-tv, minibar (€), kluisje, Nespresso®-apparaat, wifi, balkon of terras • 1B, 2B: deluxe kamers met zwembadzicht • 1C, 2C: deluxe kamers met zeezicht • 2D, 3D: deluxe suites met woonkamer, ruim terras, aan tuinzijde • 2F, 3F (op aanvraag): deluxe suites met zeezicht Code B (resort suites) • 2A (39 m²): studio's met zithoek, volledig uitgeruste kitchenette (o.a. microgolfoven, vaatwasser, frigo, elektrisch vuur) • 2B, 3B (79 m²): appartementen met aparte slaapkamer, woonkamer en kitchenette • 2C, 3C: appartementen met zwembadzicht • 2D - 5D (117 m², op aanvraag): appartementen bestaande uit een studio communicerend met een appartement met aparte slaapkamer **PRIVILEGES** • suites: gratis massage per persoon/verblijf (min. verblijf van 7 nachten)

PEGASE BEOORDELING

TRENDY | BUITEN ETEN | TUIN | WELLNESS

VILA VITA PARC

★★★★★

ARMAÇÃO DE PERA

In Vila Vita Parc, één van de Leading Hotels of the World, ontdekt u de Algarve vanuit een exclusief kader. Zowel professionele golfers als families met kinderen beleven hier een zorgeloze vakantie. De villa's, clubhuizen, zwembaden, vijvers en fonteintjes liggen verspreid over een subtropisch groen domein op een klif aan de Atlantische Oceaan en kennen Moorse invloeden. In het wellnesscenter treedt u een wereld van rust binnen en in het tweesterrenrestaurant 'Ocean' met adembenemend zeezicht wordt u gastronomisch verwend.

LIGGING • gelegen op een klif • direct aan het zandstrand van Tremoços • ca. 2 km van het strand van Armação de Pêra • ca. 4 km van het centrum van Porches • ca. 50 km van de luchthaven van Faro **FACILITEITEN** • luxueus vakantieresort in een park van ca. 22 ha, met 170 kamers • 3 delen: hoofdgebouw, Oasis Parc en The Residence (enkel voor volwassenen) • wifi overal in het hotel • binnenzwembad (verwarmd) • 3 zwembaden (1 verwarmd en verbonden met het binnenzwembad, 1 adults only) • ligbedden, parasols en handdoeken aan het zwembad en aan het strand • **TEGEN BETALING:** • winkeltje • kapper **RESTAURANTS EN BARS** • ontbijtbuffet • halfpension: diner à la carte • 10 à-la-carterestaurants (volgens bezetting): o.a. internationaal, grill, gourmet met 2 Michelinsterren, etc. • wijnkelder • 6 bars • beachbar en restaurant op het strand van Armação de Pêra (shuttle service) • roomservice 24/7 **SPORT EN ONTSPANNING** • **GRATIS:** • tafeltennis • biljart • volleybal • minigolf • putting green (18 holes) • sauna • bubbelbad • hamam • beperkte animatie overdag en 's avonds • **TEGEN BETALING:** • wellnesscenter 'Spa by Sisley' : sauna, bubbelbad, hamam en behandelingen • tennis • golflessen • in de omgeving: o.a. golf, duiken, paardrijden, zeilen en windsurfen **KINDEREN** • **GRATIS:** • 3 aparte kinderbaden • speeltuin • miniclub 4 t/m 11 jaar • **TEGEN BETALING:** • babyclub 6 maanden t/m 3 jaar • babysitservice **LOGIES** • Code N: Vila Vita Parc • 1A, 2A, 3A (40 m²): deluxe kamers in het hoofdgebouw met douche of bad, haardroger, badjassen, telefoon, flatscreen-tv, minibar (€), kluisje, wifi, airconditioning, zithoek, balkon of terras aan tuinzijde • 2B (op aanvraag): deluxe kamers met zeezicht • 2D (80 m²): 'Oasis Suite Premium' gelegen op gelijkvloers met bad en douche, zithoek met sofa en eettafel, terras of balkon aan tuinzijde • 2H (op aanvraag): 'Oasis Suite Premium Rooftop' (enkel volw.) gelegen op de 1ste verdieping met dakterras • 2E, 3E, 4E: 'Oasis Family Suites' met bad of douche, woon-/slaapkamer, 1 aparte slaapkamer • Code B: Vista Parc Appartements • 2A, 3A (55 m², op aanvraag): 'Vista Parc Garden Studio' gelegen op het gelijksvloers, douche, woon/slaapkamer, kitchenette,terras, tuinzicht • 2B - 5B (85 m², op aanvraag): 'Vista Parc Duplex Apartment' met woon/eetkamer, volledig uitgeruste keuken, 2 slaapkamers, 2 badkamers • 2C - 8C (140 m², op aanvraag): 'Vista Parc Duplex appartement geconnecteerd met een 'Vista Parc Garden Studio'

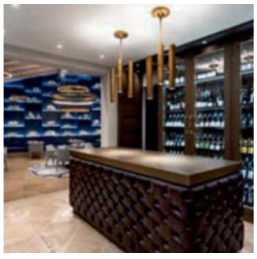

PEGASE BEOORDELING

STERRENCHEF | FAMILIE | WELLNESS | NATUURDECOR | MOOI STRAND | GOLF

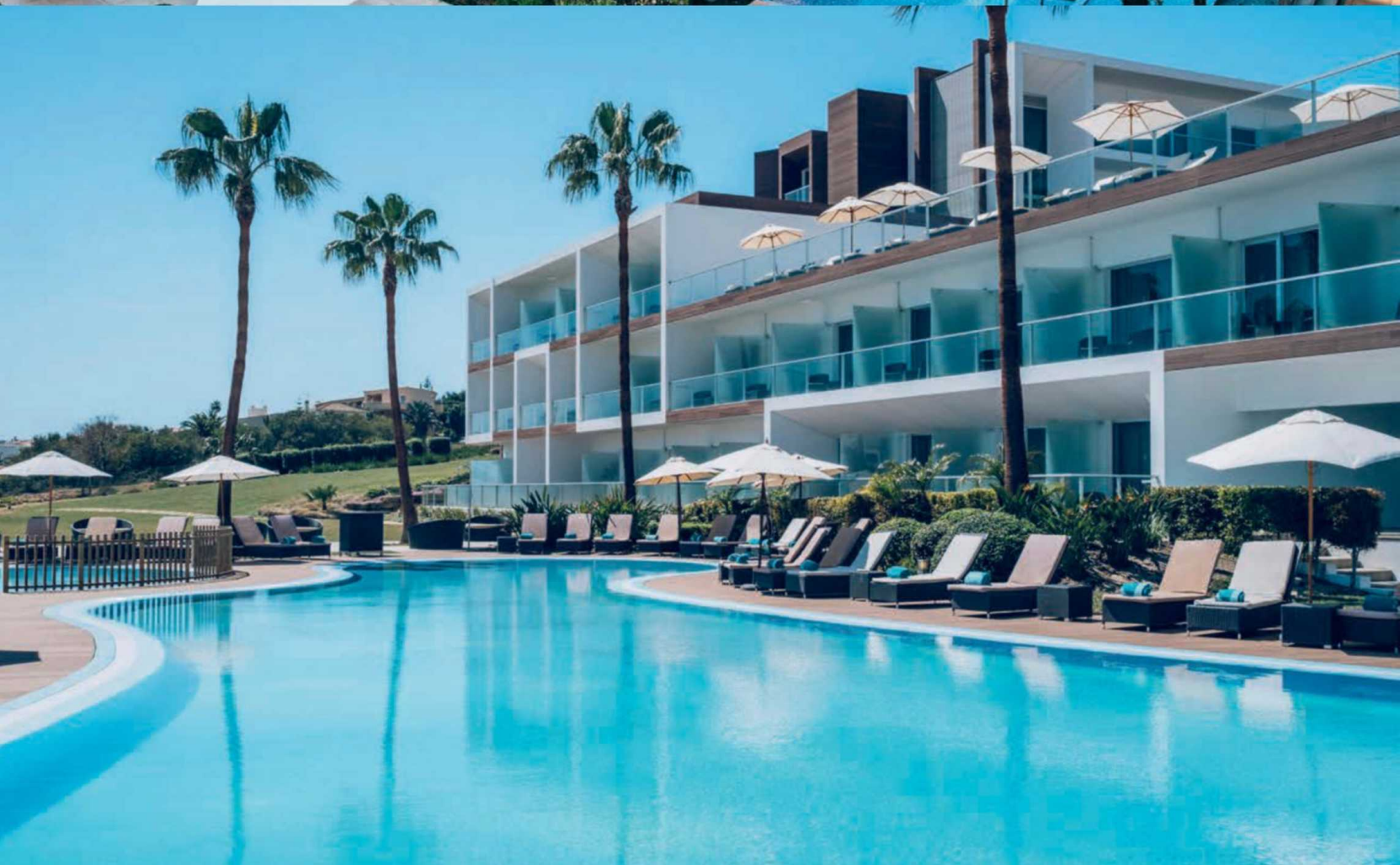

IBEROSTAR SELECTION LAGOS ALGARVE

★★★★★

LAGOS

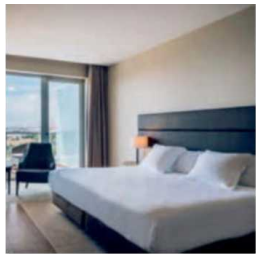

Iberostar Selection Lagos is een gloednieuw hotel aan Meia Praia, een van de bekendste stranden in de streek rond Lagos. Dit hotel is 'Iberostar' op zijn best: u geniet hier van een ontegensprekelijke kwaliteitsservice, die zich weerspiegelt in een hoog comfort, heerlijke gastronomie en ontelbare ontspanningsmogelijkheden. Ontdek de SPA Sensations, een wellness-centrum waar u geniet van een breed scala aan massages, watertherapieën en behandelingen. Wie de Algarve zegt, zegt overigens ook 'golf'. Iberostar Selection Lagos ligt vlakbij Onyria Palmares Golf, een werkelijk adembenemende 27-holes golfbaan gelegen in het natuurlijke amfitheater van de Baai van Lagos.

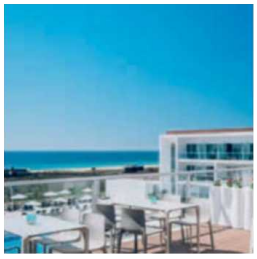

LIGGING • rustig gelegen • ca. 200 m van het zandstrand 'Meia Praia' • strand en hotel gescheiden door een weg • ca. 3 km van het centrum van Lagos (shuttleservice) • ca. 80 km van de luchthaven van Faro **FACILITEITEN** • 220 kamers • hoofdgebouw met 6 verdiepingen • lift • wifi in het hele hotel • tuin • zonneterras • binnenzwembad (apr-okt) • 2 zwembaden (apr-okt) • cabanas, ligbedden, parasols en handdoeken aan zwembad • **TEGEN BETALING:** • wasserijservice • doktersservice • cabanas aan het strand **RESTAURANTS EN BARS** • ontbijt- en dinerbuffet • buffetrestaurant met terras • à-la-carterestaurant • snackbar • 2 bars: lobbybar en poolbar • bediening aan het zwembad 10:30-19:00 (€) • gepaste kleding verplicht **SPORT EN ONTSPANNING** • **GRATIS:** • fitness • aquagym • dagelijks animatie: liveshows • **TEGEN BETALING:** • wellnesscenter (16+): sauna, hamam, massages en schoonheidsbehandelingen • in de omgeving: golf ca. 3 km **KINDEREN** • **GRATIS:** • apart kinderzwembad (apr-okt) • speelruimte • Star Camp: 'Monkey' van 4 t/m 7 jaar, 'Dolphin' van 8 t/m 12 jaar en 'Eagle' van 13 t/m 17 jaar **LOGIES** • 2A (32 m²): standaardkamers met bad, douche, badjas, badslippers, haardroger, telefoon, flatscreen-tv, koffie- en theezetfaciliteiten, minibar, kluisje, zithoek, tegels, airconditioning, balkon/terras • 1B, 2B (34 m²): standaardkamers met tuinzicht • 1G, 2G: standaardkamers met balinees bed en zwembadzicht • 1C, 2C: standaardkamers met zijzeezicht (zonder balinees bed) • 1D, 2D: standaardkamers met zeezicht • 2H (38 m²): juniorsuites met extra slaapbank, zonder zeezicht • 2L (56 m²): seniorsuites met aparte slaapkamer en woon-/slaapkamer met slaapbank • 2E: superiorsuites met ruim balkon/terras, ligbedden, privezwembad, zeezicht **ALL INCLUSIVE** **MET TOESLAG** **ETEN & DRINKEN:** • ontbijt-, lunch- en dinerbuffet • ontbijt, laat ontbijt en lunch à la carte in de snackbar • snacks: pasta, salades, sandwiches, ijsjes en gebak 10:30-12:30/15:30-18:00 • dranken tijdens de maaltijden • okale en internationale (alcoholische) dranken 9:00-24:00 • dagelijks gevulde minibar: water, frisdranken en bier

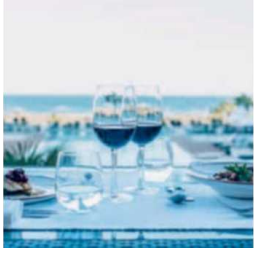

PEGASE BEOORDELING

ALL INCLUSIVE | DESIGN | PRIVÉZWEMBAD | MOOI STRAND | WATERSPORT

Madeira

Bloemeiland. Drijvende tuin. Parel van de Atlantische Oceaan. De roepnamen van Madeira zeggen het helemaal: de schoonheid en diversiteit van het landschap zijn hier het absolute handelsmerk.

Onze tips

Wandel langs de hoogste toppen van o.a **Pico de Ariero**. Het is een uitdagend parcours maar het uitzicht is het dubbel en dik waard.

Geniet van de **High Tea** in het iconische hotel Belmond Reid's Palace

Maak een tocht met de kabelbaan van hoofdstad Funchal naar Monte, waar u de **Toboggan** neemt, een avontuurlijk karretje dat speels over de steile straten schuift.

Praktisch

WANNEER BEZOEKEN Hele jaar • **VLIEGTIJD** Ca. 4 u. • **TIJDSVERSCHIL** 1 u vroeger dan in België

Actief en avontuurlijk op Madeira

Unieke Pegase ervaring

Op Madeira zorgen de gevarieerde landschappen voor een unieke ontmoeting met de natuur. Ideaal voor wie graag actief op vakantie gaat. Te voet, met de fiets of vanaf het water: het kan allemaal en de ene manier overtreft al gauw de andere.

Stand Up Paddle in Garajau

Het beschermd natuurgebied Garajau mag gewoonweg niet ontbreken op uw bucketlist. De leukste manier om het te ontdekken: op het ritme van de golfen via SUP, oftewel Stand Up Paddle Surfing. Deze sport biedt u de kans om één te worden met de meest intieme plekjes van het park, waar u anders nooit zou geraken.

Levada-trekkings

Typisch voor Madeira zijn de levadas, irrigatiekanalen waarlangs wandelpaden zijn getrokken. Die leiden u tot diep in de laurierbossen naar stukken ongerepte natuur, langs richels, ravijnen, tunnels, meren en watervallen. Een must do is Ribeiro Frio, een park in een steile vallei met prachtige natuurpaden.

Fietsen en mountainbiken

Een van de hoogste toppen van Madeira is de Pico do Arieiro. Dé manier om deze berg te ontdekken: met de mountainbike, vanaf het zeeniveau tot aan de top, of omgekeerd. Houdt u het liever iets rustiger? Dan is een fietstour doorheen Funchal een uitstekende manier om kennis te maken met de leukste plekken van de stad.

Canyoning

Klimmen, klauteren, glijden, lopen, zwemmen, abseilen. Ook dat is Madeira. Op het eiland staat canyoning hoog aangeschreven. Vooral het Laurassilvabos leent zich perfect voor een extra adrenalinestoot.

QUINTA JARDINS DO LAGO

★★★★★

FUNCHAL

In dit elegante landhuis zweeft het rijke Portugese, koloniale verleden door de gangen. De persoonlijke service en stijl van het hotel maken hier een exclusieve logeerervaring van. U verblijft in luxueuze, charmevolle kamers met uitzicht over de prachtige bloementuin van maar liefst 2,5 hectare. Te midden van al dat groen ligt een groot zwembad, omgeven door absolute stilte, mangobomen en een magistraal zicht op de heuvels rond Funchal. Heerlijk ontbijten doet u in de 18de-eeuwse orangerie of op het buitenterras onder de bananenbomen, en ook het uitstekende à-la-carte diner zal u culinair helemaal bekoren.

LIGGING • rustig gelegen • ca. 1,5 km van de zee en de haven • ca. 1 km van het centrum van Funchal met restaurants en bars • ca. 200 m van winkeltjes • 6x per dag shuttleservice doordeweeks, niet in het weekend • ca. 20 km van de luchthaven van Funchal **FACILITEITEN** • traditionele quinta met 41 kamers • hoofdgebouw met 2 verdiepingen • 'Manor house' gelegen in een botanische tuin (1 verdieping, geen liften beschikbaar) • herenhuis • lift • wifi in het hele hotel • internethoek • bibliotheek • botanische tuin (ca. 2,6 ha) • zwembad (verwarmd, deels overdekt) • ligbedden, matrasjes, parasols en handdoeken aan zwembad • **TEGEN BETALING:** • wasserijservice **RESTAURANTS EN BARS** • ontbijtbuffet, diner met keuzemenu • ontbijtruimte met veranda • à-la-carterestaurant 'The Beresford' met wintertuin • bistro aan zwembad: snacks 10:00-18:00 • cocktailbar: 2x per week live pianomuziek • roomservice 7:00-21:30 **SPORT EN ONTSPANNING** • **GRATIS:** • biljart • fitness • sauna • stoombad • bubbelbad • **TEGEN BETALING:** • in de omgeving: golf ca. 8 km: Palheiro en ca. 15 km: Santo Da Serra (30% korting op green fees, shuttleservice op aanvraag) **KINDEREN** • **GRATIS:** • apart kinderbad • kinderstoelen in het restaurant • kinderen jonger dan 8 jaar mogen niet mee-eten in Beresford Dining Room, zij hebben een eigen 'Jade Room': 17:00-18:30 • **TEGEN BETALING:** • babysitservice (op aanvraag) **LOGIES** • 1A, 2A (42 m²): standaardkamers met bad/douche, badjas, haardroger, telefoon, kabel-tv, koffie- en theezetfaciliteiten, zithoek, minibar (€), kluisje, houten vloer, airconditioning, verwarming, terras en tuinzicht • 2B, 3B (46 m²): ruimere superiorkamers met balkon • 2C, 3C (48 m²): juniorsuites in het Manor House met bad en inloopdouche • 2D, 3D (op aanvraag): premier suites met aparte slaapkamer en groot balkon **HONEYMOON** • kamer van hogere categorie (volgens beschikbaarheid) • 1x diner in 'Beresford Restaurant' (dranken niet inbegrepen) • 1x afternoon tea in 'Colombo Bistro' • fles schuimwijn, mand met tropisch fruit en bloemen bij aankomst • min. verblijf van 7 nachten, alleen geldig gedurende 30 dagen na de dag van het huwelijk

PEGASE BEOORDELING

PANORAMA | NATUURDECOR | CULTUUR | TUIN | AUTHENTIEK | KLEINSCHALIG | EXCELLENTE SERVICE

THE CLIFF BAY
★★★★★

FUNCHAL

Dit tophotel ligt op een klif aan de Atlantische oceaan met uitzicht op de baai én op wandelafstand van de gezellige stad Funchal. U beleeft hier een onvergetelijke vakantie door de elegante kamers, het sterrenrestaurant onder leiding van Benoît Sinthon en de spa waar u onder meer geniet van een zen-massage.

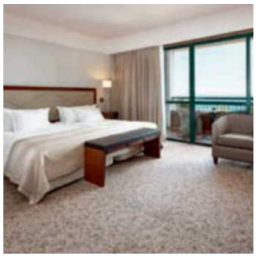

LIGGING • gelegen op een klif • ca. 100 m van het strand • ca. 300 m van het Lido • ca. 2,2 km van het centrum van Funchal • shuttleservice naar het centrum van Funchal • ca. 20 km van de luchthaven van Madeira **FACILITEITEN** • 202 kamers • hoofdgebouw met 9 verdiepingen • lift • wifi in het hele hotel • tuin • zonneterras • verwarmd binnenzwembad met buitengedeelte • zoutwaterzwembad • ligbedden, parasols en handdoeken aan het zwembad • ligbedden aan het binnenzwembad • handdoeken aan het strand • **TEGEN BETALING:** • wasserijservice **RESTAURANTS EN BARS** • ontbijt-, lunch- en dinerbuffet • 3 à-la-carterestaurants (reservering noodzakelijk) waarvan 1 met buffetgedeelte • 4 bars: o.a. poolbar en bar die afternoon tea serveert • roomservice 24/7 • gepaste kleding verplicht in de à-la-carterestaurants • 'Dine Around PortoBay Hotels': dinerbuffet ook mogelijk in de andere PortoBay hotels, 3x per week, bij verblijf van min. 7 nachten op basis van halfpension (€10 krediet (drankjes) bij maaltijden in de 4-sterrenhotels) **SPORT EN ONTSPANNING** • **GRATIS:** • wellnesscenter (16+): sauna • fitness (16+) • bubbelbad • tafeltennis • biljart • tennismateriaal • animatie: o.a. een aantal dagen per week livemuziek • **TEGEN BETALING:** • wellnesscenter (16+): massage- en schoonheidsbehandelingen • tennis • aerobics **KINDEREN** • **GRATIS:** • apart kinderbad • speelkamer **LOGIES** • 1A, 2A, 3A (30-42 m²): kamers met bad, douche, haardroger, badjas, wifi, telefoon, smart tv, minibar (€), kluisje, thee- en koffiezet, tapijt, zithoek, airconditioning, verwarming, balkon • 1E, 2E, 3E: kamers met lateraal zeezicht • 1B, 2B, 3B: kamers met zeezicht • 2H, 3H: kamers met zicht op funchal en zeezicht • 2F, 3F: superiorkamers gelegen op de 6de, 7de of 8ste etage, zeezicht • 2L, 3L: superiorkamers gelegen op de 4 bovenste etages, zicht op funchal, zeezicht • 2C, 3C (40 m²): juniorsuites met woonkamer, aparte slaapkamer, zeezicht • 2D, 3D (68 m²): 'executive' suites met ruime marmeren badkamer met bubbelbad, zeezicht • extra's voor de superiorkamers: verse bloemen en fruit bij aankomst, kussenmenu, ontbijt à la carte (Il Gallo D'Oro restaurant), gratis minibar (frisdranken en water) **EXTRA INFO** • Spa-voucher van €25 per persoon/per verblijf voor aankomsten 01/07-15/07/20 • 1 uur gratis tennis per kamer/per verblijf **PRIVILEGES** • fles wijn in de kamer (bij aankomst) • 1u gratis tennis per kamer/verblijf **HONEYMOON** • schuimwijn, fruit en bloemen op de kamer • kamer van hogere categorie (volgens beschikbaarh.)

PEGASE BEOORDELING

CENTRALE LIGGING | PANORAMA | NATUURDECOR | FIJNPROEVERS | STERRENCHEF | EXCELLENTE SERVICE

LES SUITES AT THE CLIFF BAY

★★★★★

FUNCHAL

Les Suites at The Cliff Bay ontvouwt zich ten noordoosten van het gerenommeerde The Cliff Bay, op een kaap met een eindeloos uitzicht op de baai van Funchal. U verblijft hier in een van de 23 luxesuites die zorgvuldig zijn ingericht met teakhouten meubilair, zachte tinten en gouden accenten. Vanuit het hotel heeft u toegang tot alle faciliteiten van The Cliff Bay, inclusief de zwembaden, spa, bars en restaurants. Vergeet vooral geen bezoek te brengen aan het restaurant Il Gallo d'Oro, dat sinds 2017 twee Michelinsterren op het conto heeft staan.

LIGGING • gelegen op een klif, direct aan zee • ca. 2 km van het centrum van Funchal • ca. 200 m van restaurants, winkels en bars • shuttleservice 7x per dag • ca. 20 km van de luchthaven van Madeira **FACILITEITEN** • 23 suites • tuin • zonneterras • infinity zwembad • ligbedden, matrasjes, parasols en handdoeken aan het zwembad • toegang tot alle faciliteiten van hotel The Cliff Bay **RESTAURANTS EN BARS** • ontbijtbuffet • vaste menu voor diner • 'Avista' restaurant & lounge • toegang tot 3 restaurants en 2 bars in The Cliff Bay o.a. Gallo d'Oro restaurant • roomservice 24/7 • gepaste kleding verplicht • 'Dine Around PortoBay Hotels': diner ook mogelijk in de andere PortoBay hotels, 3x per week, bij verblijf van min. 7 nachten (€10 krediet (drankjes) bij maaltijden in de 4-sterrenhotels) **SPORT EN ONTSPANNING** • **GRATIS:** • sauna • bubbelbad • hamam • fitness • avondanimatie: o.a. livemuziek • **TEGEN BETALING:** • wellnesscenter: massage- en schoonheidsbehandelingen (8 behandelingskamers, 2 relaxatieruimtes en 1 spa suite) • tafeltennis • tennis • biljart **KINDEREN** • **GRATIS:** • The Cliff Bay: apart kinderbad, game room • **TEGEN BETALING:** • babysitservice **LOGIES** • 1B, 2B, 3B (49 m², op aanvraag): 'Artistic' suites met douche, haardroger, badjas, wifi, telefoon, flatscreen-tv, minibar (incl. water en frisdranken), kluisje, thee- en koffiezet, zithoek, airconditioning, verwarming, balkon, zeezicht • 2A, 3A (62 m²): suites met bad en inloopdouche. • 2D, 3D (123 m², op aanvraag): mastersuites met 2 aparte slaapkamers, 2 badkamers, kitchenette en 2 balkons

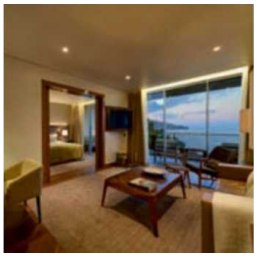

PEGASE BEOORDELING

BUITEN ETEN | STERRENCHEF | KLEINSCHALIG | TUIN | PANORAMA | MOMENT MET TWEE

PORTO MARE

★★★★

FUNCHAL

Als u de lobby met koel marmer bent binnengewandeld en doorloopt tot aan het panoramische terras dan begrijpt u meteen waar het hier om draait: elegantie, veel ruimte en de Atlantische Oceaan voortdurend in uw blikveld. U vindt altijd wel een rustig plekje om te bekomen van de drukte van ons gejaagde leven. De gebouwen omarmen het zwembad dat baadt in een zee van exotische Afrikaanse flora en omringd is met zonneterrassen. De inrichting van de 198 kamers is stijlvol hedendaags-klassiek, met zachte kleuren en licht grenenhout. Het hotel behoort tot de PortoBay Hotels & Resorts.

LIGGING • geïntegreerd in het 'Vila Porto Mare' resort • niveauverschillen in de hotelomgeving • ca. 100 m van het strand • ca. 50 m van het Lido • ca. 2,5 km van het centrum van Funchal • shuttleservice naar het centrum van Funchal, 7x per dag, 9:00-18:00 • ca. 20 km van de luchthaven van Madeira **FACILITEITEN** • 198 kamers • hoofdgebouw met 5 verdiepingen • lift • wifi in het hele hotel • tuin • zonneterras • 2 verwarmde binnenzwembaden • 2 zwembaden • ligbedden, parasols en handdoeken aan het zwembad • ligstoelen aan het binnenzwembad • handdoeken aan het strand • **TEGEN BETALING:** • wasserijservice **RESTAURANTS EN BARS** • ontbijt- en dinerbuffet • buffetrestaurant • 3 à-la-carterestaurants: o.a. 1 met Portugese gerechten (reservering noodzakelijk) • 5 bars: o.a. 2 poolbars • ijssalon • roomservice 07:30-22:30 • 'Dine Around PortoBay Hotels': dinerbuffet ook mogelijk in de andere PortoBay hotels, 3x per week, bij verblijf op basis van halfpension van min. 7 nachten (€10 supplement in hotel 5-sterren) • lange broek verplicht tijdens het diner **SPORT EN ONTSPANNING** • **GRATIS:** • bubbelbad • fitness (16+) • aquagym • fitnesslessen: o.a. yoga en Pilates • animatie • **TEGEN BETALING:** • wellnesscenter (16+): sauna en schoonheidsbehandelingen • biljart • jeu de boules • minigolf • putting green • squash • tafeltennis • tennis (materiaal te huur) **KINDEREN** • **GRATIS:** • apart kinderbad • speeltuin • speelruimte **LOGIES** • 1A, 2A, 3A (30-35 m²): kamers met bad, haardroger, smart tv, iPod®-docking station, kluisje, minibar (€), wifi, airconditioning, koffie- en theezetfaciliteiten, vast tapijt, balkon • 2S, 3S: beperkt aantal kamers tegen promotieprijs • 1B, 2B, 3B: kamers met zeezicht • 2K, 3K: kamers gelegen op de hogere verdiepingen, zeezicht • 2C, 3C (35-40 m²): ruimere superiorkamers, zeezicht • 2D (56 m²): juniorsuites met aparte slaapkamer, woonkamer met kitchenette en eethoek gescheiden van de slaapkamer door een schuifdeur, zeezicht **EXTRA INFO** • spa-voucher van €15 per persoon/per verblijf voor aankomsten 01/10-31/10/20 • 1x per week gratis sauna **PRIVILEGES** • fles wijn in de kamer (bij aankomst)

PEGASE BEOORDELING

MOMENT MET TWEE | FIJNPROEVERS | BUITEN ETEN | WELLNESS | GOLF

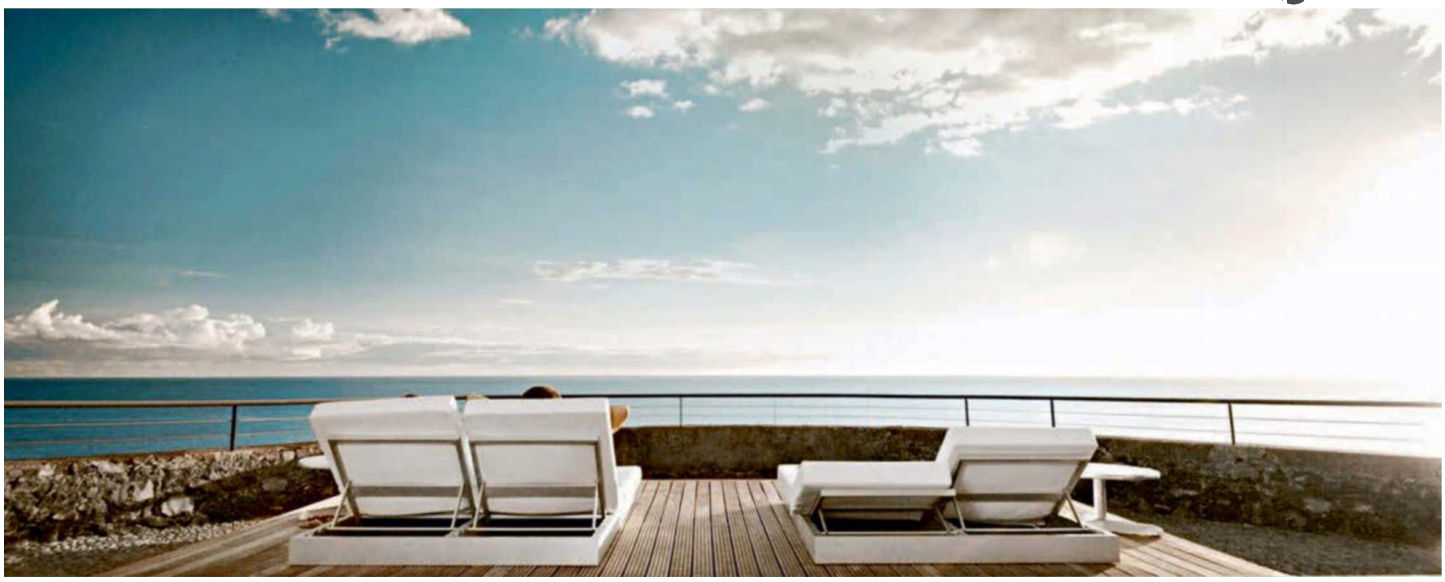

ESTALAGEM DA PONTA DO SOL

★★★★

PONTA DO SOL

Dit spectaculaire luxehotel van de trendy Designhotel-keten ligt op een klif, wat zorgt voor een magistrale setting met fantastische uitzichten op de natuurlijke omgeving. Een strakke infinity pool met een blauwe watervalmuur, eigenzinnige kunstwerken, loungeweides met heerlijke grote ligkussens en een majestueus uitkijkplatform zorgen voor een relax en laidback sfeertje. Verder geniet u nog meer met z'n tweetjes in uw smaakvolle kamer, in het panoramisch restaurant en in het moderne wellnesscentrum. Een dagje cultuur of shoppen in Funchal plant u probleemloos in dankzij de gratis shuttleservice.

LIGGING • rustig gelegen • ca. 100 m van het keienstrand • ca. 200 m van winkeltjes, restaurants en bars • ca. 4 km van de levada wandelingen (shuttleservice) • ca. 20 km van het centrum van Funchal (1x per dag shuttleservice, maandag t/m zaterdag) • ca. 40 km van de luchthaven van Funchal **FACILITEITEN** • 54 kamers • 2 verdiepingen • wifi • TV-ruimte • tuin • verwarmd binnenzwembad (24 m²) • zwembad (verwarmd van oktober tot mei) • ligbedden, parasols en handdoeken aan zwembad • **TEGEN BETALING:** • ligbedden, parasols en handdoeken aan strand • wasserijservice **RESTAURANTS EN BARS** • ontbijtbuffet • diner met keuzemenu (in halfpension) of à la carte (in kamer met ontbijt) • restaurant (internationaal) • 2 bars: lounge- en tuinbar, poolbar **SPORT EN ONTSPANNING** • **GRATIS:** • biljart • fietsen/mountainbike • kleine fitnessruimte • stoombad • bubbelbad • sauna • **TEGEN BETALING:** • spacenter • in de omgeving: o.a. watersporten ca. 5 km (shuttleservice) en golf ca. 25 km (Palheiro Golf) **LOGIES** • 2A: kamers met douche, haardroger, wifi, telefoon, kabel-tv, koelkast, thee- en koffiezetfaciliteiten, kluisje, parket, airconditioning, verwarming en balkon met tuinzicht • 2B: kamers met zeezicht **HONEYMOON** • bloemen en schuimwijn op de kamer bij aankomst **PRIVILEGES** • vouchers per volw./verblijf van min. 7 nachten: € 30 voor het spacenter, € 10 voor de bar, € 20 voor het restaurant

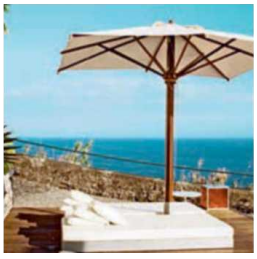

PEGASE BEOORDELING

PANORAMA | NATUURDECOR | MOMENT MET TWEE | WELLNESS | DESIGN

Malta

In het hart van de Middellandse Zee heeft Malta zich ontpopt tot een niet te missen reisbestemming.Een uitstekend klimaat, overheerlijke keuken, een rijke geschiedenis en tal van sport-en ontspanningsmogelijkheden.

Onze tips

Als een zondag in uw verblijf valt, raden wij u een bezoek aan de vismarkt van **Marsaxlokk** aan.

Struin door de oude hoofdstad **Mdina**, met zijn middeleeuwse trekjes en dineer in 'de Mondion', een van de beste restaurants van het eiland.

Ontdek op Malta de oudste door mensen gebouwde constructie, vóór Stonehenge, vóór de piramides: de **Ggantija tempel** dateert van 3600 jaar voor Christus.

Praktisch

WANNEER BEZOEKEN Hele jaar • **VLIEGTIJD** Ca. 2 u. 4 • **TIJDSVERSCHIl** Geen tijdsverschil • **TAKSEN** Er wordt een toeristentaks gehoffen die ter plaatse aan het hotel betaald dient te worden.

Een korte reis naar een lange geschiedenis

Unieke Pegase ervaring

Hoe klein de Maltese archipel ook moge zijn, de ligging is wel erg strategisch in het Middellandse Zeegebied. Niet te verwonderen dus dat er al sinds 7.000 jaar beschaving gekend is op de eilanden.

7.000 jaar geschiedenis

De eerste bewoners van de Maltezer eilanden vestigden er zich rond 5.000 v. Chr. Doorheen de eeuwen ontwikkelde zich hier een grote beschaving. Daarvan getuigen enkele bijzondere megalithische monumenten, zoals de tempels van Hagar Qim en Ggantija. Deze bouwwerken zijn ouder dan de Egyptische piramiden en ouder dan Stonehenge.

Erfenis van het verleden

Malta heeft maar liefst 3 monumenten op de UNESCO werelderfgoedlijst: het Hal Saflieni Hypogeum (een unieke, prehistorische ondergrondse tempel en begraafplaats, die dateert van 3.600-2.400 v.Chr.), de megalithische tempels en de hoofdstad Valletta. Dankzij de erfenis van de Maltezer Ridders is Malta een van de meest indrukwekkende barokke bestemmingen. Hoogtepunten zijn o.a. de architectuur en andere kunstwerken, te vinden in de paleizen en kerken van Valletta, Mdina en de Drie Steden.

HILTON MALTA

★★★★★

ST. JULIAN'S

In het pittoreske St. Julian's, aan de jachthaven van Portomaso, ligt dit elegante resort waar het attente personeel u met de glimlach ontvangt. Vanuit uw klassieke de luxe kamer of uw executive kamer, heeft u een prachtig zicht over de haven, de Middellandse Zee of de tuin met palm- en olijfbomen. Na een heerlijk uitgebreid ontbijt, vindt u de nodige verkoeling in de verschillende zwembaden of geniet u van verkwikkende behandelingen in de Myoko Spa. Het absolute hoogtepunt is echter 'The Blue Elephant', het bekroonde Thaise restaurant met uitzicht op de jachthaven.

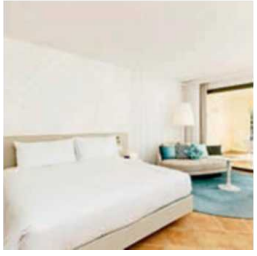

LIGGING • gelegen op een rotsplateau (geen eigendom van het hotel) en aan de jachthaven van Portomaso • ca. 200 m van het centrum van St. Julians, winkels, restaurants en bars • ca. 20 km van de luchthaven van Malta **FACILITEITEN** • 413 kamers • 11 verdiepingen • 7 liften • wifi in het hele hotel • binnenzwembad (verwarmd) • 4 zwembaden (weersafhankelijk) • ligbedden, parasols en handdoeken aan het zwembad (weersafhankelijk) • **TEGEN BETALING:** • winkeltjes • casino • kapper • wasserijservice **RESTAURANTS EN BARS** • ontbijtbuffet, dinerbuffet of vast menu • hoofdrestaurant Oceana • à-la-carterestaurant: Blue Elephant: Thais, diner • dieetkeuken (op aanvraag) • 3 bars • Merkanti Bistro (weersafhankelijk) • roomservice 24/7 **SPORT EN ONTSPANNING** • **GRATIS:** • wellnesscenter '5 Senses Myoka Spa': binnenbad, bubbelbad (openlucht), sauna, stoombad, fitness • tennis (1 court, materiaal €) • squash (2 courts, materiaal €) • **TEGEN BETALING:** • wellnesscenter '5 Senses Myoka Spa': massages, hamam, schoonheidsbehandelingen • aerobics • waterski • duiken • surfen • waterfiets • zeilen • in de omgeving: golf ca. 9 km **KINDEREN** • **TEGEN BETALING:** • babysitservice • crèche club van 6 maanden t/m 6 jaar **LOGIES** • 'king' de luxe kamers met bad, haardroger, badjas, telefoon, tv, wifi (€), minibar (€), kluisje, zithoek, tegels, verwarming, airconditioning, koffie- en theezetfaciliteiten, en balkon met zicht op de jachthaven of op de tuin • 'king' de luxe kamers met zeezicht

PEGASE BEOORDELING

FIJNPROEVERS | WELLNESS | MOMENT MET TWEE

THE WESTIN DRAGONARA RESORT

★★★★★

ST. JULIAN'S

Op Dragonara Point, een hoge rotspunt aan de Maltese Oostkust, vindt u het indrukwekkende Westin Dragonara Resort op een privéschiereiland. Overdag ontspant u aan het zwembad, verkent u het historisch eiland of gaat u duiken in het kristalheldere water van de Middellandse Zee. U heeft de keuze uit uitstekende restaurants.

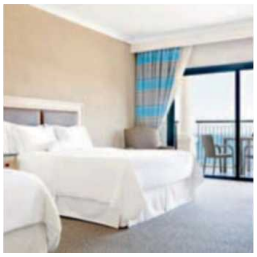

LIGGING • gelegen aan zee • klein privézandstrand van 30 m (open van juni tot september, weersafhankelijk) • ca. 200 m van zandstrand St. George's Bay • gelegen op een privéschiereiland van 74.000 m² • ca. 500 m van het centrum van St. Julian's • ca. 50 m van winkeltjes, restaurants en bars • ca. 10 km van de luchthaven van Malta **FACILITEITEN** • 340 kamers en suites • 8 verdiepingen • 6 liften • wifi in de lobby, restaurants en in de Executive Club Lounge • tuin • zonneterras • binnenzwembad (verwarmd) • 2 zwembaden (1 open van juni t/m september, weersafhankelijk) • ligbedden, parasols en handdoeken aan het zwembad en het strand • **TEGEN BETALING:** • kapper • internethoek in het businesscenter • casino **RESTAURANTS EN BARS** • restaurant met terras • 3 à-la-carterestaurants: (Palio's, Quadro, Terrace): vis en Mediterraans, Italiaans en vis • dieetkeuken (op aanvraag) • bars: o.a. beachbar, loungebar, pool-/snackbar • roomservice 24/7 • bars en restaurants: seizoensgebonden **SPORT EN ONTSPANNING** • **GRATIS:** • fitness • basketbal • tafeltennis • bubbelbad • sauna • stoombad • **TEGEN BETALING:** • massages & schoonheidsbehandelingen • watersporten het hele jaar door: duiken • watersporten van mei t/m sept.: bananenboot, waterski, catamaran, windsurfen • live pianomuziek (tijdens het weekend) • in de omgeving: aerobics, fietsen/mountainbiken, paardrijden, vissen, bowling, golf (ca. 8 km) **KINDEREN** • **GRATIS:** • apart kinderbad • speeltuin • **TEGEN BETALING:** • miniclub van 3 t/m 12 jaar **LOGIES** • deluxe kamers met bad/douche, centrale verwarming/airconditioning, haardroger, telefoon, kabel tv, wifi (€), minibar (€), kluisje, vast tapijt, zithoek, balkon, zeezicht • 'tower' kamers met ruim terras (20 m²) met ligbedden, zeezicht • superior suites met 2 badkamers, aparte slaapkamer, woonkamer, kitchenette, zeezicht • clubkamers met toegang tot de Westin Executive Club Lounge met wifi in de lounge, aparte ontbijtruimte, aperitief 18:00-20:00, balkon, zeezicht • kinderen jonger dan 12 jaar zijn niet toegelaten in de Westin Executive Club Lounge tussen 18:00-20:00

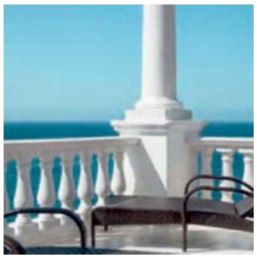

PEGASE BEOORDELING

FIJNPROEVERS | FAMILIE | WELLNESS | BUITEN ETEN

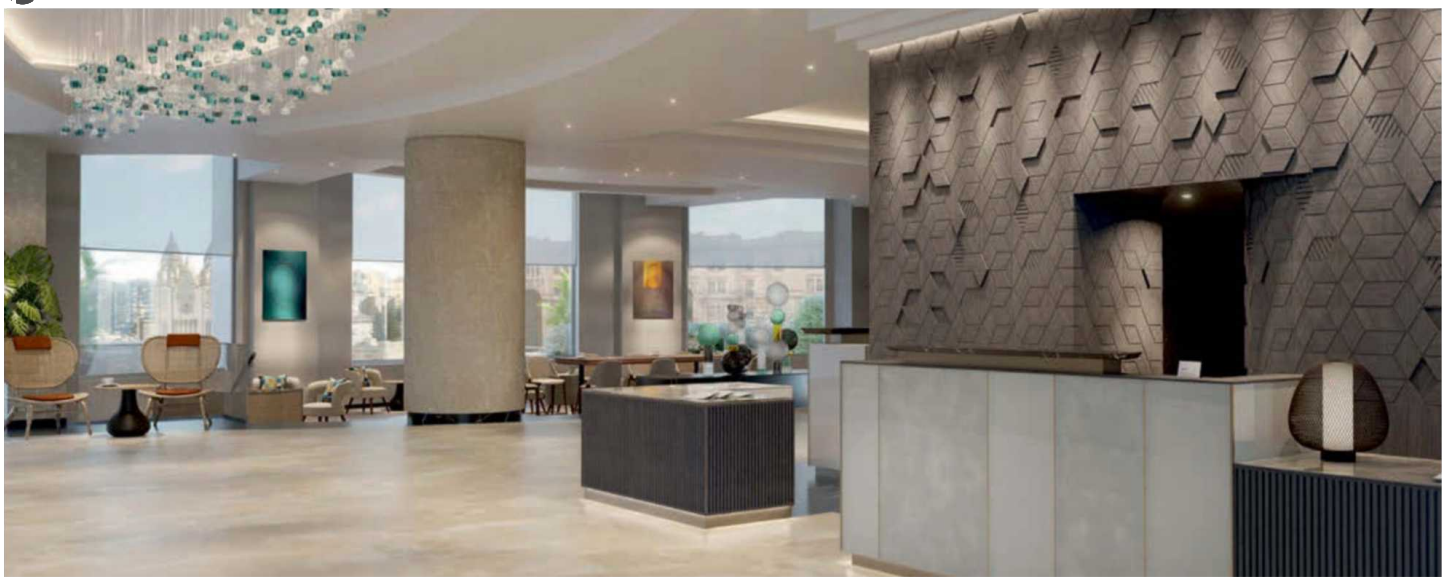

Maquette

MALTA MARRIOTT HOTEL & SPA

★★★★★

ST. JULIAN'S

Het Malta Marriott Hotel & Spa ligt op enkele meters van het strand van Balluta, langs een rustige boulevard in het bruisende St. Julians, niet ver van de hoofdstad Valletta. Het werd zopas volledig gerenoveerd. Zoals u dat gewoon bent van een Marriott-hotel komt u ook hier niets tekort. Zo kunt u terecht in een grootschalige mediterrane spa, drie bars en vijf restaurants, waarvan vooral The Villa een bijzonder geraffineerde keuken brengt. Genieten van omgeving en zon is waarschijnlijk het allerleukst aan het zwembad op het dak.

Maquette

Maquette

LIGGING • centraal gelegen aan de promenade van Balluta Bay • ca. 50 m van het strand • ca. 100 m van restaurants, bars en winkeltjes • ca. 900 m van het centrum van St. Julian's • ca. 12 km van de luchthaven van Malta **FACILITEITEN** • 301 kamers • 14 verdiepingen • 4 liften • wifi • dakterras • verwarmd binnenzwembad • zwembad op het dak (weersafhankelijk) • ligbedden, parasols en handdoeken aan het zwembad • **TEGEN BETALING:** • winkeltje • kapper • wasserijservice **RESTAURANTS EN BARS** • ontbijtbuffet • dinerbuffet of à la carte • buffetrestaurant • 3 à-la-carterestaurants: Mediterraans, Aziatisch, Italiaans • lobbybar • poolbar op het dakterras (weersafhankelijk) • roomservice 24/7 **SPORT EN ONTSPANNING** • **GRATIS:** • fitness • **TEGEN BETALING:** • Lotus Spa: sauna, stoomkamer, 9 behandelingsruimtes, massages & diverse behandelingen • squash • in de omgeving: golf ca. 10 km **KINDEREN** • **TEGEN BETALING:** • babysitservice **LOGIES** • 1A, 2A, 2I, 3A, 3I, 4I: superiorkamers met bad, douche, airconditioning, haardroger, telefoon, wifi, kabel-tv met Chromecast, minibar (€), kluisje, badjassen, slippers, koffie- en theezetfaciliteiten, balkon, stadszicht • 1C, 2C, 2L, 3C, 3L, 4L: deluxe kamers met zeezicht • 1D, 2D, 2J, 3D, 3J, 4J: club kamers met douche, toegang tot de m Club Lounge • 1F, 2F, 3F: executive kamers met toegang tot de m Club Lounge **EXTRA INFO** • voorziene openingsdatum november 2019

Maquette

Maquette

PEGASE BEOORDELING PPPP

CENTRALE LIGGING | WELLNESS | FIJNPROEVERS | ROOFTOPBAR

THE PALACE

★★★★★

SLIEMA

In het levendige centrum van Sliema aan de oostkust van Malta vindt u dit trendy en modern ingerichte vijfsterrenhotel. In de knappe rooftopbar geniet u, een drankje in de hand, van het prachtige uitzicht op de haven en hoofdstad Valletta. Twee stijlvolle restaurants vergasten u op het allerbeste uit de mediterrane en Aziatische keuken. In uw kamers of suite zorgen houttinten voor de nodige warmte. U hebt er een onbeperkt uitzicht op de binnentuin, de stad of de zee. Heerlijk cocoonen kan niet alleen in een buiten- maar ook in een binnenzwembad , en u kunt zich ook in de watten laten leggen in de spa met sauna en stoomcabine.

LIGGING • centraal gelegen • ca. 250 m van het rotsstrand • ca. 300 m van het centrum van Sliema • ca. 200 m van winkeltjes, restaurants en bars • ca. 10 km van de luchthaven van Malta **FACILITEITEN** • 149 kamers • 2 liften • wifi in het hele hotel • binnenzwembad • zwembad (1/4-1/10) • ligbedden en handdoeken (borg) aan het zwembad • **TEGEN BETALING:** • wasserijservice **RESTAURANTS EN BARS** • ontbijtbuffet • dinerbuffet of à-la-carte volgens bezetting • buffetrestaurant 'The Tabloid' • Aziatisch/sushi à-la-carterestaurant op het dakterras 'TemptAsian' • bars: o.a. 'Lounge 360' op het dakterras en koffie-/snackbar 'Talk of Town' **SPORT EN ONTSPANNING** • **GRATIS:** • wellnesscenter: stoombad, sauna en fitness • **TEGEN BETALING:** • wellnesscenter: massages **LOGIES** • 1B, 2B, 3B (38 m²): deluxe kamers met bad of douche, airconditioning/centrale verwarming, haardroger, telefoon, kluisje, badjas, minibar, satelliet-tv, wifi, koffie- en theezetfaciliteiten • 1D, 2D, 3D (44 m²): superiorkamers met zeezicht • 2C (46 m²): juniorsuites op de hogere verdiepingen, zonder zeezicht • 2E (55 m²): suites op de hogere verdiepingen • 2F: executive kamers **EXTRA INFO** • minimumleeftijd 16 jaar • t/m 31/3: renovatie van de kamers - lichte hinder mogelijk **HONEYMOON** • kamer van hogere categorie (volgens beschikbaarheid) • schuimwijn bij aankomst

PEGASE BEOORDELING

WELLNESS | TRENDY | ROOFTOPBAR | CENTRALE LIGGING

THE PHOENICIA

★★★★★

VALLETTA

Dit karaktervolle hotel nabij de stadsmuren van Valletta charmeert al sinds 1947 talrijke gasten met zijn idyllische ligging, de uitstekende service en het stijlvolle art-deco-interieur. In 'Phoenix', een van de tien beste restaurants van het eiland, proeft u van verfijnde regionale gerechten overgoten met een Frans sausje. Maar het meest bijzondere is de 2,8 hectare grote parktuin waar u tot rust komt tussen de kleurrijke en bloeiende flora. Bovendien werd het hotel recent volledig gerenoveerd, gerestaureerd én werd het beloond met het prestigieuze label 'Leading Hotels of the World'.

LIGGING • centraal gelegen • omringd door tuinen • ca. 12 km van het zandstrand • dichtbij winkeltjes, bars en restaurants • shuttleservice naar het strand van Golden Bay op ca. 13 km (1x per dag, 01/06 t/m 30/09) • ca. 7 km van de luchthaven van Malta **FACILITEITEN** • 136 kamers • hoofdgebouw met 5 verdiepingen • 2 liften • wifi in het hele hotel • zwembad • ligbedden, parasols en handdoeken aan het zwembad • **TEGEN BETALING:** • kapper **RESTAURANTS EN BARS** • ontbijtbuffet • Phoenix restaurant (mogelijkheid tot buiten eten) • Café Phoenicia • poolbar met snacks • palmcourt lounge bar • rooftopbar Sky Suites • roomservice 24/7 **SPORT EN ONTSPANNING** • **TEGEN BETALING:** • massage **KINDEREN** • **TEGEN BETALING:** • babysitservice **LOGIES** • superiorkamers met bad of douche, haardroger, badjas, airconditioning, centrale verwarming, telefoon, kluisje, minibar (€), tegels, wifi, satelliet-tv, koffie- en theezetfaciliteiten, zicht op de stad • kamers met zicht op de haven • executive kamers met balkon • suites met aparte zithoek, balkon, zicht op de stad

PEGASE BEOORDELING

FIJNPROEVERS | CITY | CENTRALE LIGGING | AUTHENTIEK | EXCELLENTE SERVICE | HONEYMOON

Cyprus

Ontdek de veelzijdigheid van het 'Eiland van de Godin van de liefde'. Antieke overblijfselen zoals de Koningsgraven in Paphos, het strand in Limassol of het Troödosgebergte maken Cyprus uniek.

Onze tips

De rots van Aphrodite is niet enkel bekend als **geboorteplaats van de godin van de liefde**, het is de uitgelezen plaats om van de zonsondergang te genieten.

Cape Greco is een prachtig Cypriotisch nationaal park met **talloze zeegrotten en opmerkelijke rotsformaties**.

Gelegen op een bergtop, is het **Kykkos-klooster** het meest welvarende en weelderige orthodoxe klooster van het eiland.

Praktisch

VLIEGTIJD Ca. 4 u. • TIJDSVERSCHIL 1 u later dan in België

Oudheid met allure: archeologisch Cyprus

Unieke Pegase ervaring

Een hartverwarmende zon en beminnelijke gastvrijheid zijn niet de enige troeven van Cyprus. Het archeologisch park van Paphos is de trotse eigenaar van enkele van de best bewaarde Romeinse mozaïeken ter wereld. En die moet u gezien hebben.

Oude tempels en rotsgraven

Paphos heeft een geschiedenis die inmiddels meer dan achtduizend jaar oud is. Tijdens de Romeinse tijd was het de hoofdstad van Cyprus. Vandaag is het een door UNESCO beschermde plek die een schat aan rijkdommen etaleert. Elke dag nog worden er nieuwe vondsten gedaan. In het archeologische park kunt u het grootste deel van de oude stad zien. Van site tot site ontdekt u er eeuwenoude tempels, zuilen en catacomben die op een unieke manier inzicht bieden in de geavanceerde samenleving van destijds.

Mozaïeken in Romeinse villa's

Het hoogtepunt van uw uitstap in Paphos zijn de reusachtige en rijkelijk gedecoreerde Romeinse villa's van de toenmalige elite. Die waren stuk voor stuk voorzien van prachtige mozaïekvloeren met scènes uit de Griekse mythologie. Vier van deze enorme woningen zijn opgegraven, gerestaureerd en opengesteld voor het publiek. De enorme detaillering van de tekeningen laat nog altijd niemand onbewogen.

ELYSIUM

★★★★★

PAPHOS

Met een naam als Elysium mag het niet verwonderen dat één van de kuurprogramma's in de sfeervolle spa „Hemels Geluk" heet. In dit stijlvolle hotel vinden zowel koppels als families een rijkelijke portie reizigersgeluk. De Opium Health Spa brengt u in een roes van ontspanning, en ook de accommodatie bezorgt u een hemels gevoel. Zo is er het weidse landschap van de zwemzone, de statige bouwstijl met arcaden, zuilen en mozaïeken, en het luxueuze karakter van de klassieke binneninrichting, vol licht en warme kleuren.

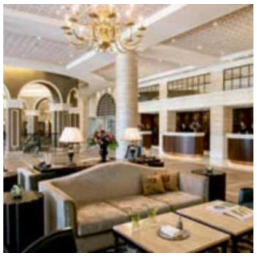

LIGGING • direct aan de baai met een zandstrandje • naast de site van de koningsgraven • ca. 200 m van winkeltjes, restaurants en bars • ca. 3 km van het centrum van Paphos • ca. 20 km van de luchthaven van Paphos **FACILITEITEN** • 250 units, waaronder juniorsuites en Family Cyprian maisonettes in het hoofdgebouw, Royal Studio's (enkel volwassenen) en Royal Garden Villa's met privézwembad (families toegelaten) in de 'Royal' vleugel • 4 liften in het hoofdgebouw • winkeltjes • multimediakamer • internethoek • wifi (in het ganse hotel) • bibliotheek • amfitheater • binnenzwembad • landschapszwembad aan het hoofdgebouw (2 niveaus, met hydromassagehoek) • zwembad in de 'Royal' vleugel (enkel voor volwassenen die in de Royal Wing verblijven) • ligbedden, matrasjes, parasols en handdoeken aan de zwembaden en het strand • **TEGEN BETALING:** • kapper **RESTAURANTS EN BARS** • ontbijtbuffet, lunch en dinerbuffet of keuzemenu • hoofdrestaurant Lemonia Piazza • 3 à-la-carterestaurants (diner): Bacco (Italiaans, authentieke Toscaanse keuken), O'Shin en Epicurean • taverne Mediterraneo (mei tot oktober, lunch, lokale specialiteiten) • meerdere bars: o.a. poolbar, lobbybar • roomservice 24/7 **SPORT EN ONTSPANNING** • **GRATIS:** • tennis (2 courts, verlichting €) • fitness • sauna • stoombad • bubbelbad • tafeltennis • **TEGEN BETALING:** • spacenter: Opium Health Spa: o.a. massage en verzorgingen door ESPA • pilates studio met privéleraar • duikcenter PADI • in de omgeving: 4 golfterreinen **KINDEREN** • **GRATIS:** • 2 aparte kinderbaden, waarvan 1 deels in de schaduw (1 met glijbaan) • speeltuin • kids club 3 t/m 12 jaar • **TEGEN BETALING:** • babysitservice **LOGIES** • 2A, 3A (34 m²): deluxe kamers met bad, douche, haardroger, badjassen, zithoek, telefoon, LCD satelliet-tv, minibar (€), koffie- en theezetfaciliteiten, kluisje, airconditioning en balkon, aan landzijde • 2D, 3D: deluxe kamers met lateraal zeezicht • 2C, 3C: deluxe kamers met zeezicht • 2G (53 m²): 'Family' Cypriotische maisonettes (duplex), iPod®-docking station, terras, aan tuinzijde • 2J, 3J (40 m², 16+): Royal Studio's met espressomachine, balkon en tuinzicht • 2P, 3P (16+): Royal Studio's met privézwembadje • 2F (60 m²): Royal Garden duplex villa's met 2 badkamers en privézwembadje **HONEYMOON** • 10% korting voor de bruid **PRIVILEGES** • fles wijn en fruit bij aankomst • vroege check-in en late check-out (volgens beschikbaarheid)

PEGASE BEOORDELING

BUITEN ETEN | FIJNPROEVERS | PRIVÉZWEMBAD | WELLNESS | FAMILIE | CULTUUR

CONSTANTINOU BROS ATHENA ROYAL BEACH

★★★★

PAPHOS

Constantinou Athena Royal ligt langs de promenade op een boogscheut van het centrum van Paphos, een historische havenstad in het zuidwesten van Cyprus. U kan er rustig loungen aan een van de zwembaden of darten, tafeltennissen, fitnessen en tennissen.

LIGGING • direct aan het zandstrand • vlakbij winkeltjes, restaurants en bars • ca. 1,5 km van het centrum • ca. 2,5 km van de haven • ca. 15 km van de luchthaven van Paphos **FACILITEITEN** • 208 kamers • wifi in het hele hotel • binnenzwembad met bubbelbad • 3 zwembaden met bubbelbaden • parasols ligbedden, matrasjes en handdoeken aan de zwembaden en aan het strand • **TEGEN BETALING:** • kapper • minimarkt **RESTAURANTS EN BARS** • ontbijtbuffet en dinerbuffet • restaurant 'Oasis' met terras: ontbijtbuffet en lunch • restaurant 'Olive Tree': lunch en à la carte diner (met reservatie, weersafhankelijk) • restaurant 'Pygmalion' met terras: laat ontbijt tot 11u voor Elite Class kamers en dinerbuffet of table d'hôte (met reservering) • restaurant 'Aphrodite' met terras: à la carte of table d'hôtel (met reservering, volgens beschikbaarheid) • restaurant 'Evelina': mediterraans ontbijtbuffet • gepaste kleding verplicht voor het diner • bar 'Dionysos' **SPORT EN ONTSPANNING** • **GRATIS:** • aerobics • tafeltennis • tennis (verlichting €) • Elixir Spa: o.a. fitness, 2 sauna's en stoombad • animatie (o.a. live muziek) • **TEGEN BETALING:** • massages en thalassotherapie in de Elixir Spa • green bowling **LOGIES** • 2A (21 m²): standaardkamers met bad/regendouche, haardroger, badjassen en slippers, verwarming (nov.-april), airconditioning (mei-okt.), lcd-tv, telefoon, wifi, kluisje, espressomachine, koffie- en theezetfaciliteiten (dagelijks bijgevuld), vers fruit en wijn bij aankomst, strijkijzer en -plank, minibar (op aanvraag, €, zie ook all inclusive), gebruik van sauna en stoombad, balkon, landzijde • 2S: beperkt aantal kamers tegen promotieprijs • 2B: kamers met lateraal zeezicht • 2C: kamers met frontaal zeezicht • 2G (21 m²): Elite Class superiorkamers met aparte check-in en zeezicht • 2D (33 m²): Elite Class deluxe kamers met aparte check-in, zeezicht en cabana met ligbedden en zithoek aan het zwembad of strand • 2M (35 m²): Elite Class juniorsuites met aparte check-in, zithoek, zeezicht, cabana met ligbedden en zithoek aan het zwembad of strand **ALL INCLUSIVE MET TOESLAG ETEN & DRINKEN:** • ontbijtbuffet, lichte lunch en diner (buffet of table d'hôte) • 2x per week: 4-gangendiner in het à-la-carterestaurant Aphrodite (met reservering) of Olive Tree • snacks en ijsjes in het Olive Tree 12:00-15:30 • minibar gevuld bij aankomst (bier, water, frisdranken en 1 fles wijn) • dagelijks aanvulling van koffie en thee • lokale (alcoholische) dranken en een selectie geïmporteerde dranken 10:00-24:00 • snacks na het diner tot 23:00 **EXTRA VOOR ELITE CLASS:** • onbeperkt 4-gangendiners in de à-la-carterestaurant Aphrodite of Olive Tree, volgens beschikbaarheid • 1 fles champagne 1 dag voor vertrek • 1 fles mineraalwater per dag • dagelijkse bijvulling thee, koffie en frisdranken • late check-out tot 18:00, volgens beschikbaarheid **EXTRA INFO** • minimum leeftijd 16 jaar **PRIVILEGES** • late check-out (volgens beschikbaarheid)

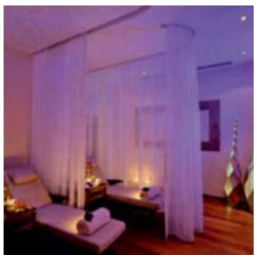

PEGASE BEOORDELING

FIJNPROEVERS | ADULTS ONLY | ALL INCLUSIVE | TUIN | WELLNESS | BUITEN ETEN

CONSTANTINOU BROS ATHENA BEACH

★★★★

PAPHOS

In dit idyllische resort direct aan een zandstrand wordt u absoluut als een god of een godin behandeld. Uw kamer is voorzien van alle hedendaags comfort en biedt een mooi uitzicht op de azuurblauwe zee of de diepgroene tuin. De ultieme ontspanning vindt u in de excellente spa, in één van de drie glooiende buitenzwembaden met bubbelbad of op het tennisveld.

LIGGING • direct aan het strand • ca. 1,5 km van het centrum • ca. 15 km van de luchthaven van Paphos **FACILITEITEN** • 429 kamers • wifi in het hele hotel • tuin • binnenzwembad met bubbelbad • 3 zwembaden, 2 met bubbelbad • parasols, ligbedden en handdoeken aan de zwembaden en aan het strand • **TEGEN BETALING:** • winkeltje • kapper **RESTAURANTS EN BARS** • ontbijtbuffet • dinerbuffet of vast menu (met reservering) of à la carte (met supplement en reservering), lunch: lichte snacks • halfpension: ontbijt- en lunch of diner • hoofdrestaurant met buffet • 4 à-la-carterestaurants: internationale keuken (Zephyr), mediterraans (Adonis), Italiaans (Leda), al fresco (Palm Tree) • gepaste kleding verplicht voor het diner • 3 bars **SPORT EN ONTSPANNING** • **GRATIS:** • fitness • bubbelbad in de zwembaden • jeu de boules • minigolf • tennis (1 court, verlichting €) • tafeltennis • beperkt animatieprogramma: o.a. livemuziek • **TEGEN BETALING:** • bubbelbad, 2 sauna's, 2 stoombaden en massages in de Elixir Spa wellnesscenter • biljart • green bowling in openlucht • indoor green bowling **KINDEREN** • **GRATIS:** • 2 aparte kinderbaden • waterglijbaan • speeltuin • miniclub (mei-oktober) **LOGIES** • 1A, 2A, 3A (24 m²): kamers met bad/regendouche, haardroger, airconditioning, telefoon, satelliet-tv, huurkluisje, koelkastje (gevuld op aanvraag, €), koffie- en theezetfaciliteiten, wifi, tapijt, strijkijzer en -plank en balkon • 2S, 3S: beperkt aantal kamers tegen promotieprijs • 2C, 3C: kamers met lateraal zeezicht • 1E, 2E, 3E: kamers met zeezicht • 2G, 3G: Elite Class superiorkamers met espressomachine, zeezicht • 2F, 3F (30 m²): Elite Class juniorsuites met privézwembad, espressomachine, zeezicht en terras • 2M, 3M, 4M (45 m²): Elite Class familiesuites met aparte slaapkamer en woonkamer, 2 badkamers, espressomachine, zeezicht **ALL INCLUSIVE MET TOESLAG ETEN & DRINKEN:** • ontbijtbuffet, lunch (à la carte of snacks) en dinerbuffet (of keuzemenu of 4-gangenmenu) in 1 van de à-la-carterestaurants (2x per week, met reservering en volgens beschikbaarheid)) • snacks of keuze uit een aantal à-la-cartegerechten in de namiddag 12:00-16:00 • middernachtsnacks 22:00-23:00 (laatste bestelling om 22:30) • minibar (gevuld bij aankomst: 2x bier, 2x water, 6x frisdranken en een fles wijn) • dagelijkse aanvulling van koffie en thee • selectie lokale en internationale (alcoholische) dranken 10:00-24:00 **EXTRA VOOR ELITE CLASS SUPERIORKAMERS EN SUITES:** • ontbijt in Zephyr tot 11:00 • dinerbuffet of 4-gangenmenu in alle à la carte restaurants (met reservering) • dagelijks aanvulling van koffie, thee, espresso, gebruik van sauna en stoombad, late check-out (volgens beschikbaarheid) **HONEYMOON** • 10% korting voor de bruid • vers fruit en schuimwijn bij aankomst

PEGASE BEOORDELING

ALL INCLUSIVE | WELLNESS | PRIVÉZWEMBAD | FAMILIE

CONSTANTINOU BROS ASIMINA SUITES

★★★★★

PAPHOS

Dit volledig gerenoveerde adults only-hotel aan Kato Beach bezorgt koppels en honeymooners de tijd van hun leven, met zeer stijlvol ingerichte suites en een uitstekende en persoonlijke service. Als u tijdens uw vakantie met z'n tweetjes behoefte heeft aan absolute rust, dan is dit vijfsterrenhotel geknipt voor u. De 110 mooie suites zijn ruim en zeer elegant gedecoreerd in een hedendaags-luxueuze stijl.

LIGGING • direct aan het zandstrand • ca. 300 m van winkeltjes, restaurants en bars • ca. 2.5 km van het toeristisch centrum van Paphos • ca. 4 km van het stadscentrum van Paphos • ca. 15 km van de luchthaven van Paphos **FACILITEITEN** • 111 suites • 2 liften • wifi in het hele hotel • binnenzwembad met bubbelbad • 2 onderling verbonden zwembaden met bubbelbad • ligbedden, parasols en handdoeken aan de zwembaden en aan het strand • **TEGEN BETALING:** • minimarkt • kapper **RESTAURANTS EN BARS** • ontbijtbuffet • halfpension: lunch à-la-carte of dinerbuffet/table d'hôte • hoofdrestaurant 'Estia' met terras, ontbijt- en dinerbuffet • restaurant en bar aan het zwembad, lunch en lichte maaltijden • à-la-carterestaurant, met reservering • restaurant 'Kymata' aan het strand: lunch en diner, à la carte met reservering of 4-gangen diner • gepaste kleding verplicht • loungebar aan de lobby, Vip's Bar, sportbar • roomservice 24/7 **SPORT EN ONTSPANNING** • **GRATIS:** • stoombad, 2 sauna's, bubbelbaden (binnen en buiten) • tafeltennis • gym • tennis (met verlichting) • **TEGEN BETALING:** • massages in de Spa • in de omgeving: o.a. duiken en 4 golfterreinen **LOGIES** • 2A, 3A (33 m²): juniorsuites met bad, aparte regendouche, haardroger, badjassen en slippers, indiv. airco (mei - okt.), lcd satelliet-tv en radio, dvd-speler, wifi, espressomachine, koffie-en theezetfaciliteiten (dagelijks bijvulling), kluisje, minibar (€), strijkplank en -ijzer, balkon, landzicht • 2M, 3M (38 m²): suites met 1 aparte slaapkamer, 2 lcd satelliet-tv's en balkon, zwembadzijde, landzicht • 2L, 3L (38 m²): suites met lateraal zeezicht • 2C, 3C: suites met frontaal zeezicht • 2E, 3E (44 m²): ruimere superiorsuites, inrichting identiek aan suites, frontaal zeezicht • 2F, 3F: mastersuites met hydromassagebad, privézwembad (6.60 m x 3m), parketvloer **ALL INCLUSIVE MET TOESLAG** **ETEN & DRINKEN:** • ontbijtbuffet, à-la-cartelunch en dinerbuffet of 4-gangendiner in één van de restaurants (met reservering) • frisdranken, selectie lokale en internationale (alcoholische) dranken, warme dranken 11:00-01:00 (afhankelijk van de openingsuren van de bars) • minibar gevuld met frisdranken, bier en alcoholische dranken • fles wijn op de kamer bij aankomst • dagelijks bijvulling van koffie, thee, espresso en frisdranken in de suites • dagelijks een fles water in de suites • een fles champagne 2 dagen vóór vertrek **EXTRA INFO** • min. leeftijd: 16 jaar **HONEYMOON** • 10% korting voor de bruid **PRIVILEGES** • vroege check-in en late check-out (volgens beschikbaarheid)

PEGASE BEOORDELING

BUITEN ETEN | ADULTS ONLY | PRIVÉZWEMBAD | ALL INCLUSIVE | FIJNPROEVERS | EXCELLENTE SERVICE | CENTRALE LIGGING

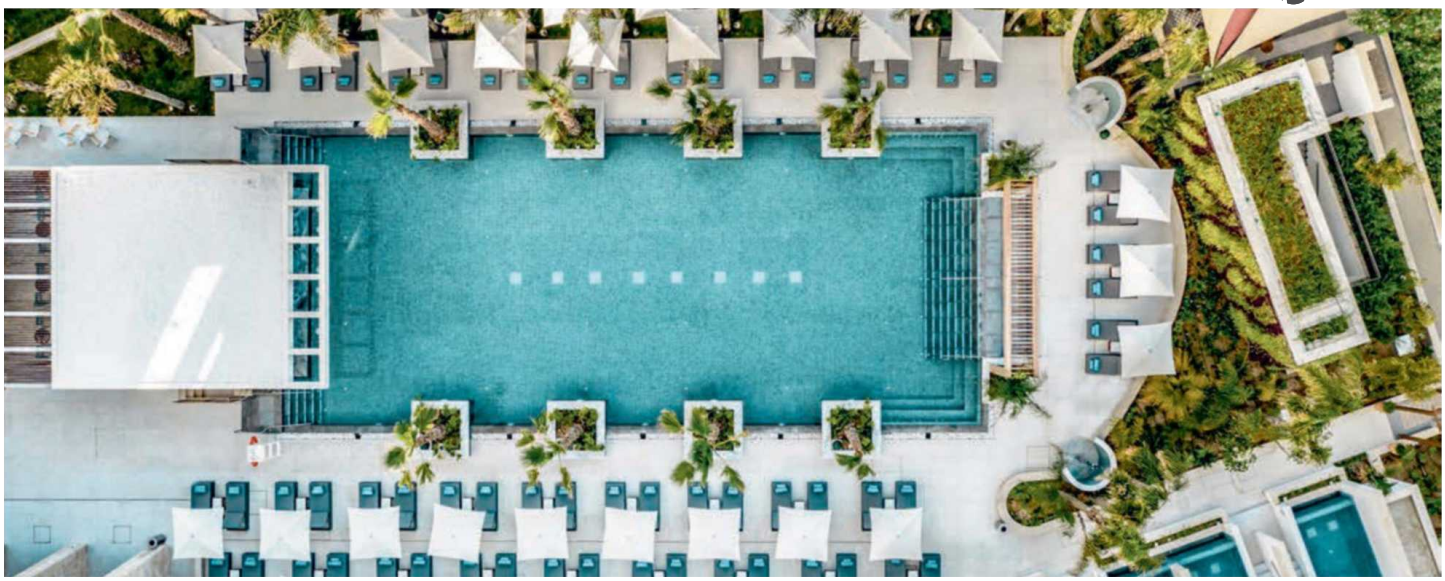

AMAVI

★★★★★

PAPHOS

Amavi is een splinternieuw hotel op wandelafstand van het centrum van Paphos dat specifiek ontworpen is voor koppels. Het biedt u een rustige, intieme omgeving waar u kan ontsnappen en ontspannen, om de balans te vinden tussen sublieme gastronomie, wellness en recreatie. Of u nu geniet van de uit marmer opgetrokken spa of simpelweg de geluiden van de Middellandse Zee opvangt op het balkon van uw kamer, luxe en relaxatie schuilen hier om elke hoek. Laat overigens de uitgebreide halfpensionformule niet aan u voorbijgaan. Met vier prachtig vormgegeven thema-restaurants biedt het hotel een meer dan rijke en gevarieerde eet- en drinkervaring.

LIGGING • centraal gelegen • gelegen aan de promenade • direct aan het licht aflopend zandstrand • op wandelafstand van verscheidene toeristische attracties • ca. 200 m van bars, restaurants en winkeltjes • ca. 4 km van het centrum van Paphos • ca. 2 km van de Koningsgraven • ca. 15 km van de luchthaven van Paphos **FACILITEITEN** • 155 kamers • hoofdgebouw met 6 verdiepingen • wifi in het hele hotel • tuin • binnenzwembad • 2 zwembaden • ligbedden, matrasjes, parasols en handdoeken aan zwembad • **TEGEN BETALING:** • kapper • wasserijservice • winkeltjes **RESTAURANTS EN BARS** • ontbijtbuffet, lunch en dinerbuffet of keuzemenu • buffetrestaurant 'Ezaria' met open keuken, showcooking en terras • 3 à-la-carterestaurants: 'Nocturne' (mediterraans), 'Immenso' (aziatisch), 'Fortolana' (moderne lokale keuken) • 3 bars: 'Selene' cocktailbar, 'Saffire' poolbar en swim up bar, 'Amavi Bar & Café' loungebar • roomservice 24/7 • gepaste kleding verplicht **SPORT EN ONTSPANNING** • **GRATIS:** • wellnesscenter: binnenzwembad en sauna • fitness • **TEGEN BETALING:** • wellnesscenter: massages en schoonheidsbehandelingen • tennis • in de omgeving: golf ca. 10 km **LOGIES** • 1A, 2A (32 m²): deluxe kamers met bad, badjas, badslippers, cosmeticaspiegel, haardroger, flatscreen-tv, koffie- en theezetfaciliteiten, strijkfaciliteiten, telefoon, zithoek, minibar (€), kluisje, airconditioning, balkon of terras, zeezicht • 2B: 'Superior Cabana' kamers met bad en aparte inloopdouche, gelegen op het gelijksvloers met privétuin • 2C:'Superior Cabana' kamers met privézwembad • 2S: beperkt aantal kamers tegen promotieprijs **EXTRA INFO** • minimumleeftijd 18 jaar

PEGASE BEOORDELING

BUITEN ETEN | ADULTS ONLY | TRENDY | PRIVÉZWEMBAD | TUIN | CENTRALE LIGGING

ANASSA
★★★★★

POLIS

'Anassa' betekent koningin. Koninklijk is dan ook de perfecte kwalificatie voor dit veelbekroonde wellnesshotel. Romantisch, exclusief en geraffineerd: Anassa is een absolute aanraders voor zowel koppels als families. Het bestaat uit verschillende gebouwen die verspreid liggen op een afgezonderd schiereiland aan één van de mooiste kuststroken van Cyprus. Dit hotelpareltje is niet alleen visueel, maar ook culinair een topper, en dan heeft u zich nog niet laten verwennen in het gerenommeerde wellnesscentrum. Dankzij de talrijke sport- en ontspanningsfaciliteiten merkt u meteen dat het plaatje hier compleet is.

LIGGING • rustig gelegen • direct aan het strand • ca. 2 km van het vissersdorpje Latchi • ca. 4,5 km van Polis • ca. 60 km van de luchthaven van Paphos **FACILITEITEN** • 166 kamers • hoofdgebouw (3 verdiepingen) en 4 residenties • Byzanthijnse kapel • 4 liften • wifi • 1 binnenzwembad • 2 zwembaden • ligbedden, matrasjes, parasols en handdoeken aan de zwembaden en aan het strand • **TEGEN BETALING:** • kapper • winkeltje **RESTAURANTS EN BARS** • ontbijtbuffet, lunch à la carte, diner à la carte, buffet of suggestie van de chef • buffetrestaurant 'Amphora' met terras • 3 à-la-carterestaurants: 'Helios' met terras (geen kinderstoeltjes beschikbaar), 'Basiliko' (fusion van Aziatische en mediterrane keuken (12+)), 'Pelagos' (aan het zwembad, vis en Cypriotische specialiteiten) • dieetmaaltijden op aanvraag • 3 bars: o.a. poolbar • roomservice 24/7 **SPORT EN ONTSPANNING** • **GRATIS:** • fitness • squash (1 court) • tennis (2 courts) • bubbelbad, sauna, stoombad • regelmatig livemuziek 's avonds • **TEGEN BETALING:** • Thalassa spa: massages en verzorgingen • verhuur van mountainbikes • aan het strand: watersporten (lokale aanbieders) **KINDEREN** • **TEGEN BETALING:** • crèche: 4 maanden t/m 3 jaar • activiteiten 3 t/m 12 jaar (april-oktober) **LOGIES** • 1A, 2A: kamers met bad, douche, haardroger, badjassen, telefoon, satelliet-tv, wifi, minibar (€), zithoek, kluisje, tegels, airconditioning, terras of balkon met tuinzicht • 1B, 2B, 3B (47 m²): 'Studio suites' met zeezicht • 2D, 3D: Garden Studio Suites in één van de residenties in de tuin • 2F, 3F: juniorsuites in het hoofdgebouw of in één van de residenties in de tuin • 2G, 3G: juniorsuites met zwembadje (4x4 m) • 2L (94 m²): familiestudio's met verbindingsdeur in het hoofdgebouw **HONEYMOON** 10% korting voor de bruid

PEGASE BEOORDELING

BUITEN ETEN | FIJNPROEVERS | PRIVÉZWEMBAD | TUIN | EXCELLENTE SERVICE

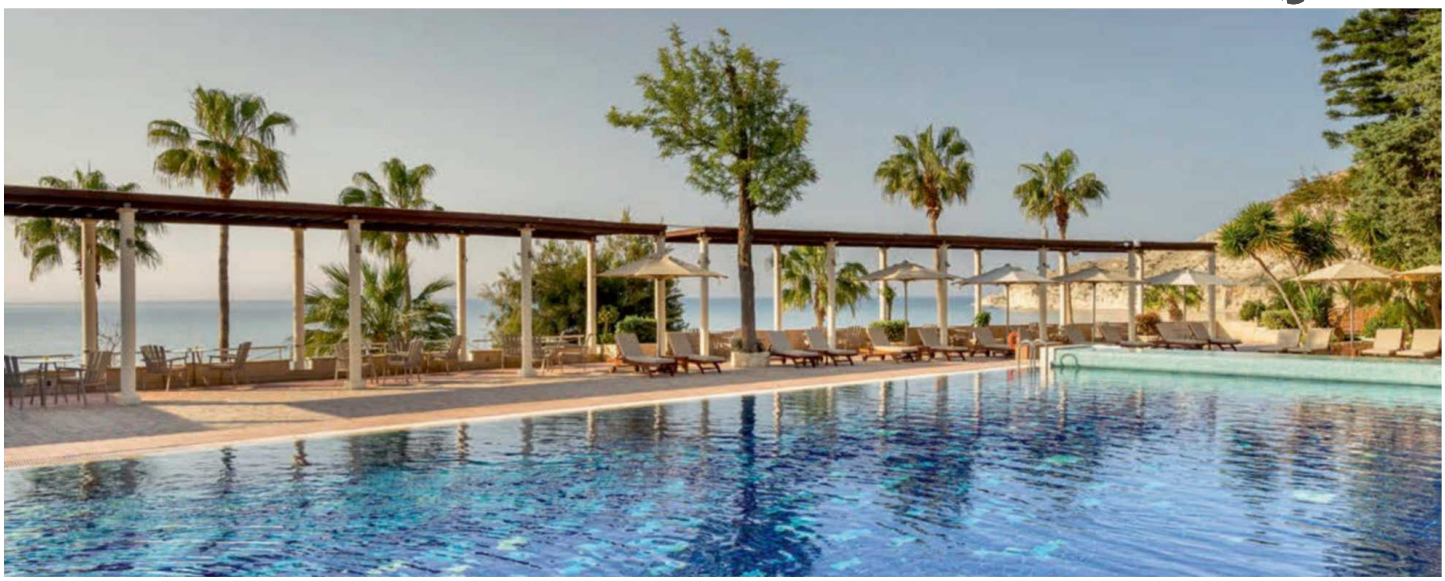

COLUMBIA BEACH RESORT

★★★★★

PISSOURI

Direct aan het strand en omringd door groen vindt u dit authentieke luxeresort dat een volledige renovatie onderging in 2017. Het is resort is volledig opgetrokken in Cypriotische stijl. Het zwembad doet denken aan een tropische lagune, en op de achtergrond rijzen rotsen op uit het heldere zeewater. Vanuit de suites kijkt u uit op de strak onderhouden hoteltuin met palm- en olijfbomen, het zwembad of de baai. Genieten van Griekse en Italiaanse specialiteiten doet u 's avonds naast het verlichte zwembad of in de elegante setting van het restaurant. De dag erna gaat u watersporten, een balletje slaan op de golf course of relaxen in de bekroonde spa.

LIGGING • rustig gelegen • direct aan het licht aflopend zand-/kiezelstrand • 4 km van het centrum van Pissouri • 100 m van winkeltjes, restaurants en bars • 20 km van de luchthaven van Paphos **FACILITEITEN** • 169 juniorsuites en suites • 2 verdiepingen • 4 liften • wifi in het hele hotel • 1 binnenzwembad • 2 zwembaden: o.a. een lagunezwembad (85m) • ligstoelen, parasols, matrasjes en handdoeken aan het strand en aan het zwembad • **TEGEN BETALING:** • wasserijservice **RESTAURANTS EN BARS** • ontbijtbuffet, lunch à la carte, diner: buffet of à la carte • 'Apollo' restaurant met terras (Cypriotische meze, internationaal, vis) • 'Atrium' restaurant: ontbijtbuffet • 'Bacchus Gourmet Restaurant': Italiaans à-la-carte restaurant • 'Cape Aspro': dinerbuffet of à-la-carte (seizoensafhankelijk) • 7 bars: o.a. beachbar en poolbar • roomservice 24/7 • gepaste kleding verplicht • sommige restaurants en bars zijn seizoensgebonden en zijn tijdelijke gesloten in de zomer **SPORT EN ONTSPANNING** • **GRATIS:** • squash (2 courts) • tennis (2 courts) • tafeltennis • sauna • bubbelbad • aerobics • **TEGEN BETALING:** • wellnesscenter: behandelingen • biljart • watersporten: o.a. kitesurfen, windsurfen, zeilen, waterski, jetski • in de omgeving: 4 golfcourses: Elea Estate, Secret Valley, Aphrodite Hills en Minthis Hills **KINDEREN** • **GRATIS:** • afzonderlijk kinderbad • miniclub van 3 t/m 12 (april-oktober) • **TEGEN BETALING:** • babyclub van 3 maand t/m 3 jaar (vereist prereservatie) **LOGIES** • 2A, 3A (35 m²) juniorsuites met bad, douche, badjassen, badslippers, haardroger, telefoon, wifi, flatscreen-tv, Nespresso®-apparaat, waterkoker, zithoek, minibar, kluisje, airconditioning, balkon of terras, tuinzicht • 2R, 3R: beperkt aantal juniorsuites aan promotieprijs • 2C, 3C (43 m²): juniorsuites met lateraal zeezicht of zwembadzicht • 2B, 3B: juniorsuites met zeezicht • 2D: (47 m²): 'Executive' suites met tuinzicht • 2E: 'Executive' suites met zwembadzicht of lateraal zeezicht • 2G: (60 m²): ruimere 'Executive' suites met zeezicht **HONEYMOON** • kamer van hogere categorie (volgens beschikbaarheid) • champagne bij aankomst • diner bij kaarslicht

PEGASE BEOORDELING

MOMENT MET TWEE | BUITEN ETEN | FIJNPROEVERS | WATERSPORT | WELLNESS

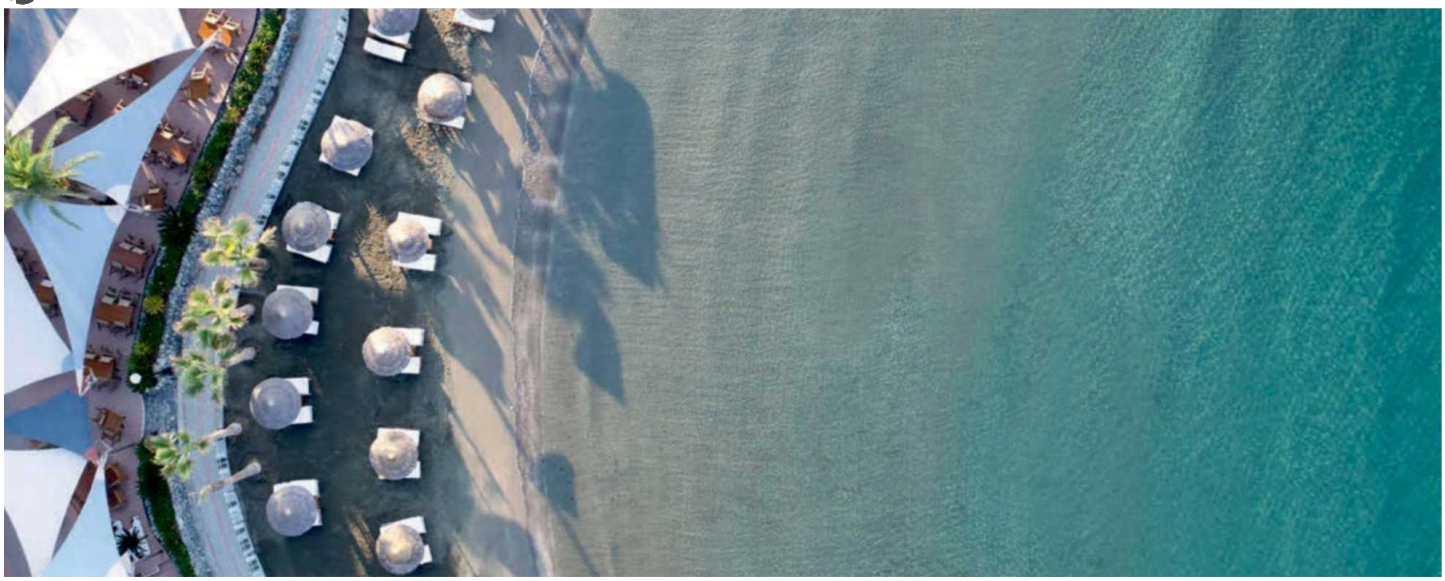

AMATHUS BEACH HOTEL LIMASSOL

★★★★★

LIMASSOL

Dit recent gerenoveerde klassehotel draagt het exclusieve Leading Hotels of the World-label en garandeert u dan ook een uitstekende service. Mooie zeezichten wachten op u in de modern ingerichte en luxueuze kamers en suites, waar u o.a. geniet van wifi en een iPod-docking station. Bovendien logeert u op 5 minuten van de Amathus-ruïnes, een historische site met onder meer prachtige tempels gewijd aan Aphrodite. Verschillende bars en restaurants serveren plaatselijke delicatessen en internationale gerechten in een open keuken, terwijl de spa het grootste indoor zoutwaterzwembad van Cyprus voor u in petto heeft.

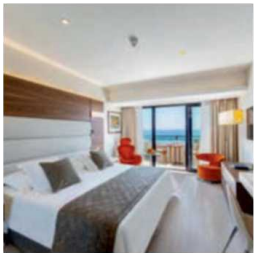

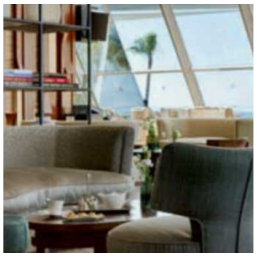

LIGGING • direct aan het zandstrand • ca. 50 m van winkeltjes, restaurants en bars • ca. 8 km van het centrum van Limassol (shuttleservice, €) • ca. 58 km van de luchthaven van Larnaca **FACILITEITEN** • 239 kamers • hoofdgebouw (4 verdiepingen) en bijgebouw (4 verdiepingen) • 3 liften • 1 binnenzwembad • 2 zwembaden: o.a. 1 voor families met 2 glijbanen • ligbedden, parasols en handdoeken aan de zwembaden en aan het strand • **TEGEN BETALING:** • internethoek • winkeltjes • kapper • wasserijservice **RESTAURANTS EN BARS** • ontbijt-, lunch- en dinerbuffet • halfpension: keuze uit lunch- of dinerbuffet • 2 buffetrestaurants • 2 à-la-carterestaurants • 4 bars • roomservice 24/7 **SPORT EN ONTSPANNING** • **GRATIS:** • stoombad, bubbelbad • aerobics • fitness • tennis (verlichting €) • **TEGEN BETALING:** • wellnesscenter: verzorgingen • in de omgeving (op aanvraag): kajak, zeilen, windsurfen, waterski, duiken, bananenboot, paardrijden **KINDEREN** • **GRATIS:** • miniclub van 4 t/m 12 jaar • speeltuin **LOGIES** • 2B (31 m²): superiorkamers met bad/douche, haardroger, badjassen, satelliet-tv, radio, thee- en koffiezetfaciliteiten, zithoek, minibar (€), kluisje, airconditioning, verwarming, landzijde • 2J, 3J (26 m²): superiorkamers met balkon en zeezicht • 2E (37 m²): juniorsuites met zithoek, ligbed op het balkon en zeezicht **PRIVILEGES** • vroege check-in en late check-out (tot 18:00, volgens beschikbaarheid) • fruit bij aankomst • afscheidsgeschenk **HONEYMOON** • diner bij kaarslicht, incl. fles schuimwijn (min. verblijf van 7 nachten)

PEGASE BEOORDELING

PANORAMA | FAMILIE | MOMENT MET TWEE | BUITEN ETEN | TUIN | WELLNESS | EXCELLENTE SERVICE

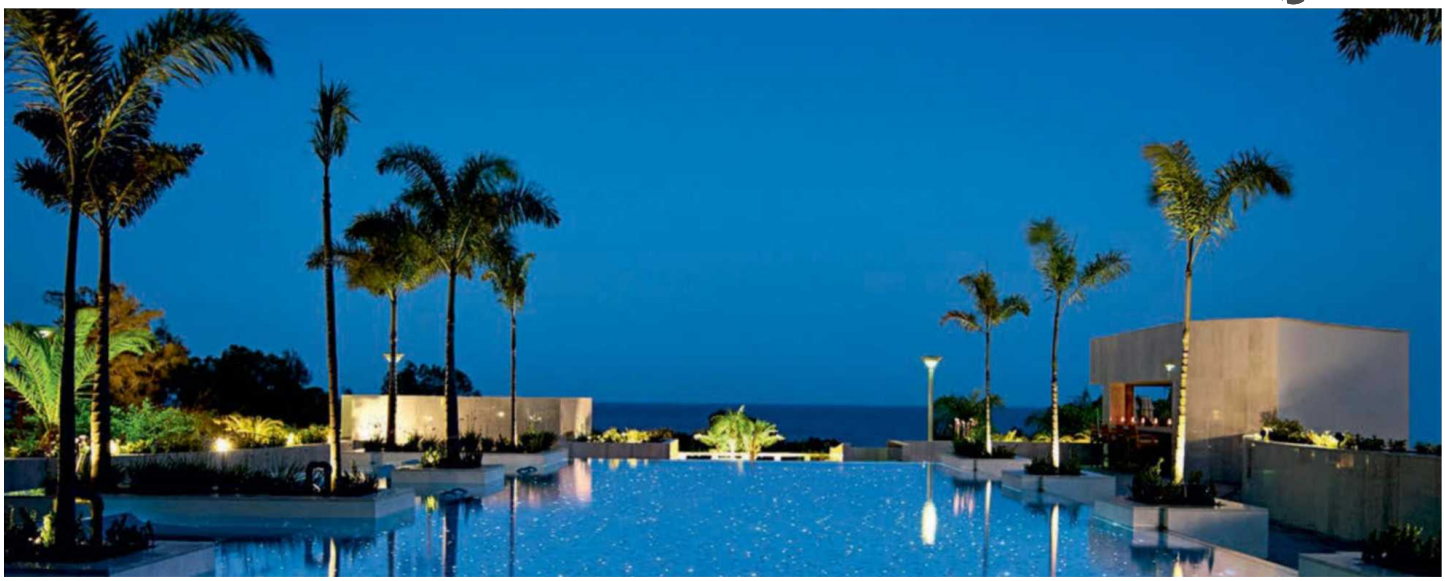

FOUR SEASONS

★★★★★

LIMASSOL

In dit prestigieuze hotel wordt de hele familie in de watten gelegd. Daarvoor zorgt niet alleen de prachtige Spa, maar ook een warme, luxueuze sfeer en een kindvriendelijk karakter. De gastronomie staat op hoog niveau. In de verschillende restaurants eet u verfijnde, lichte gerechten, met verse ingrediënten waarvoor de chef het hele eiland uitkamt. Na het eten relaxt u in een sfeervol kader waar vijvers, groen en terrassen op pontons een afwisselend landschap uittekenen.

LIGGING • direct aan zee en het zandstrand • ca. 50 m van winkeltjes, restaurants en bars • ca. 8 km van het centrum van Limassol • ca. 70 km van de luchthaven van Paphos **FACILITEITEN** • 302 kamers • hoofdgebouw (6 verdiepingen) en bijgebouw (2 verdiepingen) • 4 liften • wifi • binnenzwembad (verwarmd) • 2 zwembaden (1 voorbehouden aan volwassenen) • ligbedden, matrasjes, parasols en handdoeken aan de zwembaden en aan het strand • **TEGEN BETALING:** • kapper • winkeltjes **RESTAURANTS EN BARS** • ontbijt-, lunch- en dinerbuffet • 5 restaurants: 'Café Tropical' met terras (buffet en à la carte, van juni t/m oktober: wekelijkse themabuffetten), 'Vivaldi by Mavrommatis' (mediterraans), 'Seasons Oriental' (Chinees, kind. - 5 jaar niet toegelaten) en 'Seafood Bar' (mei tot oktober) • Vivaldi: buiten dineren, van mei tot oktober • Colors Café (bar, patisserie, ijssalon) • 4 bars: o.a. 2 poolbars (weersafhankelijk, 1 voorbehouden aan volwassenen) • roomservice 24/7 **SPORT EN ONTSPANNING** • **GRATIS:** • tennis (2 courts) • tafeltennis • fitness • sauna, stoombad, hydrotherapie • **TEGEN BETALING:** • wellnesscenter: o.a. massage en hydromassage • zeilen • windsurfen • duiken (PADI) **KINDEREN** • **GRATIS:** • apart kinderbad met glijbaan • miniclub 3 t/m 8 jaar, 09:00-22:00 • kids club 7 t/m 13 jaar (enkel tijdens de schoolvakanties) **LOGIES** • 2A, 3A (28 m²): superiorkamers met bad, inloopdouche, haardroger, badjassen en slippers, verwarming, airconditioning, telefoon, flatscreen-tv, in kamertechnologie met tablet, wifi, kluisje, minibar (€), Nespresso®-apparaat, koffie- en theezetfaciliteiten, tapijt, zonder balkon • 2C, 3C: superiorkamers met balkon, zeezicht • 2K, 3K: superiorkamers gelegen op de bovenste verdiepingen, zeezicht • 2E, 3E (39 m²): familiekamer met sofabed, zeezicht • 2F: 'Garden' studio's in een apart gedeelte (enkel voor volwassenen, 18+) met bad en afzonderlijke douche, privébubbelbad in openlucht, aparte check-in, bloemen, schuimwijn en fruitsap bij aankomst • 2B, 3B: 'Beach' studio's op de bovenste verdiepingen met tuinzicht en zeezicht • 2G, 3G (56 m²): 'Penthouse' suites met bubbelbad/douche, aparte slaapkamer, woonkamer met sofabed, inloopkast, zeezicht **HONEYMOON** • 15% korting voor de bruid • fles schuimwijn op de kamer • diner bij kaarslicht **PRIVILEGES** • 1 Rasul-verzorging (modderbad) per koppel/min.verblijf van 5 nachten • dagelijks een fles water per persoon op de kamer • 1 buffetlunch per persoon/verblijf • Gratis gebruik van binnenzwembad, fitnessruimte, sauna, bubbelbad en ijskamer

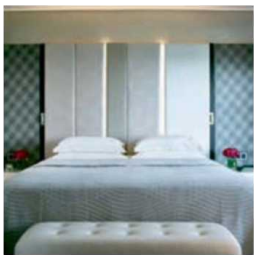

PEGASE BEOORDELING

DESIGN | FAMILIE | FIJNPROEVERS | WELLNESS | WATERSPORT | EXCELLENTE SERVICE

AMARA
★★★★★

LIMASSOL

Dit gloednieuwe hotel in Limassol ontleent zijn naam aan het Griekse woord Amarantos, wat 'eeuwig' betekent. Daarmee verwijst het naar het unieke panorama waarover het beschikt: een eindeloze horizon vormt het machtige decor van de Amara-ervaring. Van de prachtige kamers tot de infinity pools, van de rooftopbar tot de restaurants waar sterrenchefs Nobu Matsuhisa en Giorgio Locatelli de menu's cureren. Elke ruimte biedt een 180° uitzicht over het water. Wilt u de ultieme beleving: ga dan resoluut voor de rooftop duplex suite met privézwembad

LIGGING • direct aan het zandstrand • ca. 1 km van winkeltjes, bars en restaurants • ca. 70 km van de luchthaven van Paphos **FACILITEITEN** • 207 kamers • 9 verdiepingen • 6 liften • wifi in het hele hotel • zonneterrassen • 2 zwembaden: o.a. 1 met zoutwater • ligbedden, matrasjes, parasols en handdoeken aan de zwembaden • **TEGEN BETALING:** • wasserijservice • kapper • winkeltje **RESTAURANTS EN BARS** • ontbijtbuffet of à la carte (afhankelijk van bezetting), lunch à la carte, diner buffet/à la carte • ontbijtbuffet 'The Breakfast Room' • buffet- en à-la-carterestaurant 'The Dining Room' • 2 à-la-carterestaurants: 'Matsuhisha Limassol' (Japans, menu samengesteld met kenmerkende gerechten van 'NOBU'), 'Armyra by Papaioannou' (vis en zeevruchten) • 4 bars: cocktailbar, lobbybar, poolbar, rooftopbar • roomservice • gepaste kleding verplicht **SPORT EN ONTSPANNING** • **GRATIS:** • wellnesscenter: binnenzwembad, sauna, fitness, bubbelbad • aerobics • tennis • tafeltennis • biljart • **TEGEN BETALING:** • wellnesscenter: massages en schoonheidsbehandelingen **KINDEREN** • **GRATIS:** • miniclub van 3 t/m 11 jaar • **TEGEN BETALING:** • babysitservice **LOGIES** • 1A, 2A (45 m²): deluxe kamers met bad, douche, haardroger, slippers, airconditioning, telefoon, smart tv, zithoek, minibar (incl. frisdranken, fruitsap, water, dagelijk aangevuld), koffie- en theezetfaciliteiten, kluisje, balkon, zeezicht • 2B (80 m²): juniorsuites met aparte slaapkamer, woonkamer, ruim balkon • 2C (110 m²): deluxe suites met aparte slaapkamer, woon/eetkamer, ruim balkon • 2E (55 m²): bungalows met aparte slaapkamer, woon/eetkamer, privé-zwembad, terras

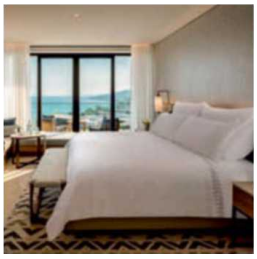

PEGASE BEOORDELING

BUITEN ETEN | FIJNPROEVERS | DESIGN | PRIVÉZWEMBAD | MOMENT MET TWEE

Kreta

Het grootste eiland van Griekenland heeft alles voor een heerlijke vakantie: een bijzonder rijk erfgoed, indrukwekkende berglandschappen, prachtige stranden, charmante dorpjes & de verrukkelijke Kretenzische keuken!

Onze tips

Een van de meest uitdagende wandelingen op Kreta is de **Samaria kloof**!

Chania en Rethymno zijn 2 charmante havendorpjes met Griekse & Venetiaanse elementen.

Het Minoïsche paleis **Knossos** toont de prachtige overblijfselen van het grote paleis van Koning Minos ca. 6000 jaar v. Chr. Voor de liefhebbers is het Archeologisch Museum in Heraklion ook een echte aanrader!

Praktisch

VLIEGTIJD Ca. 3 u. 30. • **TIJDSVERSCHIL** 1 u later dan in België. • **TAKSEN** Er wordt door de Griekse regering een belasting geheven op ieder verblijf. De heffing is afhankelijk van de hotelclassificatie (variërend van € 1,5 tot € 4 per nacht/kamer) en dient ter plaatse betaald te worden.

Vulkanisch dagje uit: Santorini

Unieke Pegase ervaring

Wie op Kreta vertoeft, kijkt zelden verder dan het eiland zelf. En toch, met de ferry bent u vanuit hoofdstad Iraklion maar enkele uren verwijderd van het prachtige Santorini. Onze tip: verken het vulkaaneiland een dag lang per bus. Doet u dat via Pegase, dan bent u verzekerd van een trip met alle hoogtepunten én voldoende vrije tijd om er ook echt van te genieten.

Oia: witter dan wit

Het vulkanische Santorini staat bekend om zijn schilderachtige dorpen bovenop steile kliffen. Oia, gelegen langs de kraterwand in het uiterste zuidwesten is daarvan het allermooiste: smalle straatjes met alleen maar witte huisjes, kerken met blauwe koepeldaken, charmante winkeltjes, barretjes en restaurants. Dit plekje is volledig postkaart- of Instagramproof. De zonsondergang is er overigens adembenemend en een attractie op zich.

ST.NICOLAS BAY RESORT & VILLAS

★★★★★

AGIOS NIKOLAOS

Dit intieme hotel heeft alles in huis voor een authentieke Griekse vakantie: gelegen in een charmante baai op wandelafstand van het gezellige dorpje Agios Nikolaos, sfeervolle kamers, attent personeel, een Poseidon Spa en verschillende restaurants die u heerlijke gerechten serveren met lokale en pure ingrediënten. Zo geniet u van een uitgebreid ontbijt op het terras vanwaar u een prachtig uitzicht heeft over het infinity pool, de vele olijf- en citroenbomen en enkele idyllische eilandjes in de Middellandse Zee. Dit hotel behoort tot de Small Luxury Hotels of the World.

LIGGING • direct aan een privézand-/ kiezelstrandje • ca. 500 m van restaurants en bars • ca. 1,5 km van het centrum van Agios Nikolaos • bushalte ca. 500 m • ca. 69 km van de luchthaven van Heraklion **FACILITEITEN** • 107 kamers • wifi in het hele hotel • internethoek • tv-ruimte • tuin • binnenzwembad • 2 zoutwaterzwembaden • ligbedden, parasols en handdoeken aan zwembad en strand **RESTAURANTS EN BARS** • Amerikaans ontbijt • diner: voorgerecht en dessert in buffetvorm, hoofdgerecht (keuzemenu) bediend aan tafel • dine around met toeslag: diner met keuzemenu (voorgerecht, hoofdgerecht, dessert) in de à-la-carterestaurants (dranken niet inbegrepen) • buffetrestaurant 'Labyrinthos' • ontbijtrestaurant 'Club House' • Mediterraans à-la-carterestaurant 'Blue Bay' (lunch) • à-la-carterestaurant 'Kafenion' (Grieks en Kretenzisch) • à-la-carterestaurant 'Minotaure' (Aziatisch, internationaal, sushi) • dieetkeuken (op aanvraag) • maaltijden in openlucht tijdens het hoogseizoen (weersafhankelijk) • bars: o.a. cocktailbar, pianobar, poolbar, beachbar • occasioneel in hoogseizoen: thema-avonden met livemuziek en folkloredans (met supplement) • roomservice 7:45-23:00 **SPORT EN ONTSPANNING • GRATIS:** • Poseidon Spa met binnenzwembad (enkel voor spa gasten), hamam, sauna • fitness • tafeltennis • openluchtcinema **• TEGEN BETALING:** • Poseidon Spa: bubbelbad, massage, lichaamsbehandelingen • watersporten (weersafhankelijk): waterski, windsurfen, zeilen **KINDEREN • GRATIS:** • apart zoutwaterkinderbad • kindermenu in alle restaurants • PlayStation® en Homecinema • miniclub van 4 t/m 11 jaar (6 x per week, april-oktober) **• TEGEN BETALING:** • luiers • babysitservice **LOGIES** • A1C, A2C (29 m²): kamers in bungalows gesitueerd in 2e linie met bad, douche, haardroger, telefoon, satelliet-tv, minibar (€), zithoek, individuele airconditioning, kluisje, wifi, tegels, Nespresso®, balkon of terras en beperkt zeezicht • A2H (32 m²): classic juniorsuites met badjas, bad met bubbelbad of bad en aparte douche, dvd-speler, zeezicht • A2D (40 m²): classic suites zoals de classic juniorsuites, maar met aparte douche, bubbelbad, apart salon, slaapkamer, zeezicht • A2E (40 m²): classic studio's zoals de classic juniorsuites, maar met privézwembad (zout water; verwarmd in april, mei en oktober), bubbelbad, aparte douche, dvd-speler, groot terras met ligbedden en parasol, zeezicht • A2G (45 m²): familiekamers met slaapkamer, apart salon met 2 kinderbedden, zonder privézwembad, tuinzijde • C2A (65 m²): club suites, zeezijde, privézwembad, terras, zeezicht • C2B (60 m²): club studio suites bungalow style, zeezijde, privézwembad, terras, zeezicht • C2C (100 m²): club suites, zeezijde, privézwembad, 3 slaapkamers, zeezicht • B2D (155 m²): Thalassa villa's met 3 slaapkamers, hydromassagebad, keuken, privézwembad, tuin, zeezicht **HONEYMOON** • champagne, fruit, cake op de kamer bij aankomst • ontbijt op de kamer • gratis sauna en stoombad • 1 massage/persoon in het Poseidon Spa • 1 de luxe diner in het à-la-carterestaurant (dranken niet inbegrepen) • kamer van hogere categorie (volgens beschikbaarheid) **SIGNATURE PRIVILEGES** • fles wijn en water bij aankomst

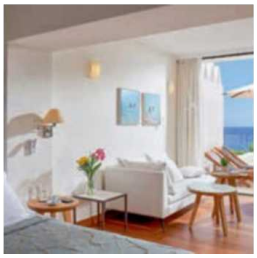

PEGASE BEOORDELING

BUITEN ETEN | FIJNPROEVERS | FAMILIE | AUTHENTIEK | PRIVÉZWEMBAD | HONEYMOON

MINOS BEACH ART HOTEL
★★★★★

AGIOS NIKOLAOS

De architectuur van dit Small Luxury Hotel of The World is geïnspireerd op een traditioneel Kretenzisch vissersdorpje en bestaat uit verschillende witte huisjes die minimalistisch zijn ingericht. In de tuinen van het hotel worden 45 kunstwerken tentoongesteld van Griekse en internationale artiesten. In 'La Bouillabaise' kan u terecht voor een gastronomisch en romantisch diner met Franse specialiteiten. Terwijl u op een terras aan het water bij kaarslicht dineert, komt de maan langzaam op achter de Sitiaheuvels tot ze de zeilschepen in de baai van Mirabello gracieus verlicht.

LIGGING • direct aan zee met solarium op platforms • 2 kleine zandstrandjes • ca. 100 m van restaurants en bars • ca. 1 km van het centrum van Agios Nikolaos • lijnbus • ca. 65 km van de luchthaven van Heraklion **FACILITEITEN** • 129 bungalows en villa's • wifi in het hele hotel • tv-ruimte • tuin met avant-garde kunstwerken • zwembad (verwarmd weersafhankelijk) • ligbedden, parasols en handdoeken aan het zwembad en aan het strand • **TEGEN BETALING:** • wasserijservice **RESTAURANTS EN BARS** • ontbijtbuffet • diner: buffet of keuzemenu (5 gangen) met tafelbediening • restaurant met terras • 2 à-la-carterestaurants • Modern Grieks restaurant (open van half mei t/m half oktober, 1x per week gesloten) • 1x per week thema-avond • Kretenzische taverne • bars: o.a. poolbar, loungebar aan het strand • sommige bars en restaurants serveren in openlucht (weersafhankelijk) • roomservice 24/7 • sommige faciliteiten kunnen gesloten zijn in het begin of op het einde van het seizoen **SPORT EN ONTSPANNING** • **GRATIS:** • kleine fitness • tennis (1 court) • **TEGEN BETALING:** • massage • sauna • bananenboot • kayakken • waterfietsen • zeilen • duiken • waterski **KINDEREN** • **TEGEN BETALING:** • babysitservice **LOGIES** • A2M, 26 m²: bungalowkamers met bad of douche, haardroger, telefoon, satelliet-tv, minibar (€), kluisje, wifi, individuele airconditioning, terras, tegels, zeezicht • A2I, 26 m²: waterfront bungalowkamers • A2J, A3J, 40 m²: superior bungalowkamers aan tuinzijde • A2L, A3L, 40 m²: superior bungalowkamers met zeezicht • A2Q, A3Q, 40 m²: superior beachfront bungalowkamers met zeezicht • A2C: waterfrontbungalowkamers met terras met gereserveerde ligbedden en parasols (niet privé), 0-15 m van de zee, zeezicht • A2E, A3E, 40 m²: superior waterfrontbungalowkamers met gereserveerde ligbedden en parasols, 0-15 m van de zee • B2G, B3G, 40 m²: seafront superior bungalowkamers met privézwembad en groot terras • B2V: seafront villa's met met aparte slaapkamer en verbindingsdeur, woonkamer • B2W, B3W, B4W: seafront villa suites met met 2 slaapkamers en verbindingsdeur, woonkamer, 2 badkamers **HONEYMOON** • schuimwijn, fruit en bloemen bij aankomst • gratis diner (dranken niet inbegrepen) **PRIVILEGES** • 15 min. gratis massage (1x/verblijf p.p.) • signature cocktail (1x/verblijf p.p.) in een bar naar keuze

PEGASE BEOORDELING

BUITEN ETEN | FIJNPROEVERS | DESIGN | TUIN | PRIVÉZWEMBAD | WATERSPORT

DOMES OF ELOUNDA, AUTOGRAPH COLLECTION
★★★★★

ELOUNDA

Domes of Elounda is een van de topresorts van Kreta en combineert comfort en luxe met een idyllische ligging bij de Middellandse Zee. Vanuit de suites met zeezicht kijkt u uit op het eiland Spinalonga aan de overkant van de baai. Als u houdt van lekker eten, bent u bij deze culinaire topper aan het juiste adres. Italiaans, zeevruchten of Japanees-Peruviaans: het staat allemaal op de kaart, net als BBQ-nights en een gourmetfestival. Terwijl u verpoost aan het zwembad, vermaken uw kinderen zich in de kidsclub & crèche Domesland, de speeltuin of de speciale games area voor tieners.

LIGGING • rustig gelegen • aan het strand • ca. 1,5 km van het centrum van Plaka • ca. 2,5 km van het centrum van Elounda • ca. 12 km van Agios Nikolaos • ca. 75 km van de luchthaven van Heraklion **FACILITEITEN** • 118 kamers • 2 verdiepingen • 2 liften • internethoek • wifi in het hele hotel • binnenzwembad • zoutwaterzwembad • ligbedden, parasols en handdoeken aan het zwembad en aan het strand • **TEGEN BETALING:** • winkeltjes • minimarkt **RESTAURANTS EN BARS** • ontbijtbuffet, lunch en diner à la carte • buffetrestaurant • 3 à-la-carterestaurants: Italiaans, zeevruchten, Japans/Peruviaans • BBQ night • 4 bars • roomservice 24/7 **SPORT EN ONTSPANNING** • **GRATIS:** • fitness • tennis • bubbelbad • **TEGEN BETALING:** • aquafit • wellnesscenter: diverse massages en schoonheidsbehandelingen • watersporten: duiken, zeilen, banana, waterski, snorkelen • in de omgeving: golf, paardrijden, fietsen **KINDEREN** • **GRATIS:** • afzonderlijk kinderbad • miniclub 4-12 jaar 10:00-13:00/15:00-18:00 • **TEGEN BETALING:** • crèche 4 maanden t/m 4 jaar • babysitservice **LOGIES** • 2A (80 m²): suites met bad, douche, airconditioning, haardroger, telefoon, minibar (€), kluisje, wifi, satelliet-tv, tegels, 1 slaapkamer, bubbelbad op het balkon/terras, tuinzicht • 2B (80 m²): suites met zeezicht • 2C (80 m²): suites met privézwembad en zeezicht • 2D, 3D: familiesuites met privézwembad en zeezicht • 2L, 3L, 4L: de luxe familiesuites met 2 slaapkamers, bubbelbad, zeezicht • 2E, 3E, 4E: private residences met keuken, tuinzijde • types 2L en 2E: toegang tot haute living selection concept met à la carte dine around (met reservering), lounge toegang

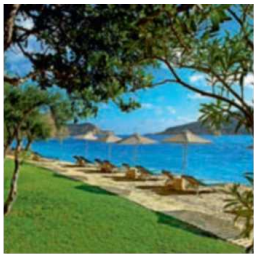

PEGASE BEOORDELING

FIJNPROEVERS | FAMILIE | WELLNESS | WATERSPORT

ELOUNDA BAY PALACE

★★★★★

ELOUNDA

Op een fabelachtige droomplek aan de oostkust, de baai bij Elounda, ligt een van de meest betoverende vakantieresorts van Kreta. Het gevoel is familiaal en charmant-intiem, de setting is pure luxe tot in alle details. Terwijl u in de Sail-in bar nipt van een cocktail, gaat de zon langzaam onder in zee. Of u daarna kiest voor Griekse gerechten in Aretoussa of voor het romantische terras van het seafoodrestaurant: overal liggen baai en bergen sprookjesachtig te fonkelen voor uw ogen. De mooiste bungalows en villa's hebben infinity pools die duizelingwekkend doorlopen tot in zee. Een ruim aanbod watersporten, twee privé-zandstranden en een superieure service maken uw Griekse vakantie helemaal gedenkwaardig.

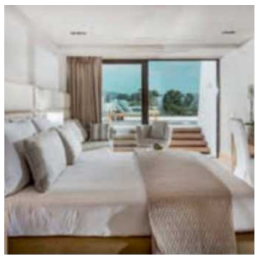

LIGGING • rustig gelegen • direct aan het strand • ca. 1 km van Elounda • ca. 7 km van Agios Nikolaos • ca. 65 km van de luchthaven van Heraklion **FACILITEITEN** • 262 kamers, bungalows en suites • 2 hoofdgebouwen • 4 verdiepingen • 2 liften • tuin • tv-ruimte • bridge ruimte • wifi in de publieke ruimtes • overdekt zwembad (200 m²) • zoutwaterzwembad (250 m²) • ligbedden, matrasjes, parasols en handdoeken aan het zwembad en het strand • **TEGEN BETALING:** • kiosk • winkels • juwelier **RESTAURANTS EN BARS** • ontbijt- en dinerbuffet • lunch à la carte • dine-around (met krediet): diner in de à-la-cartes (excl. dranken) • 4 à-la-carterestaurants: Aretoussa (Griekse en internationale keuken), Ariadne (Griekse taverne), Thalassa Waterfront, F restaurant (lunch snacks) • wekelijks Kretenzische avond (met supplement) • bars: onder andere „Erato" pianobar, „Poseideon" poolbar, „Sail In" beachbar • roomservice 24/7 **SPORT EN ONTSPANNING** • **GRATIS:** • basketbal • volleybal • badminton • hamam • sauna • fitness • tafeltennis • tennis court (verlichting €) • studio voor yoga, pilates en aerobics • **TEGEN BETALING:** • zeilen • waterski • jetski • bananenboot • kanovaren • duiken • vissen (op aanvraag) • biljart • in het hotel Elounda Beach: Espace Vitalite Chenot spa, minigolf (gratis) **KINDEREN** • **GRATIS:** • apart kinderbad • speeltuin • babyvoeding (op aanvraag) • miniclub van 4 t/m 12 jaar • **TEGEN BETALING:** • luiers • babysitservice **LOGIES** • alle kamers met bad of douche, haardroger, badjas, slippers, telefoon, kluisje, minibar (€), satelliet-tv, airconditioning • A2A, 28 m²: Prestige Club Classic kamers met balkon of terras, bergzicht • A2C: Splendid Club Classic kamers met lateraal zeezicht • A2B: Splendid Club Classic kamers met zeezicht • A2F, 28 m²: Splendid Club Classic bungalows met gedeeld zwembad, zeezicht • A2H, 30 m²: Splendid Club deluxe kamers met zeezicht • A2I, 30 m²: Splendid Club deluxe bungalows met zeezicht • A2J, 55 m²: familiekamers met 2 kamers, tuinzicht • B2J, 30 m²: Gold Club kamers, seafront, gedeeld zwembad, zeezicht **PRIVILEGES** • wijn en fruit bij aankomst **HONEYMOON** • 5% korting voor de bruid

PEGASE BEOORDELING

BUITEN ETEN | FAMILIE | TUIN | WELLNESS | WATERSPORT | EXCELLENTE SERVICE | FIJNPROEVERS

ELOUNDA BEACH HOTEL & VILLAS

★★★★★ SUPERIOR

ELOUNDA

Het meest exclusieve resort van Kreta koppelt een paradijselijke locatie in de idyllische baai van Elounda aan een once in a lifetime-ervaring. De glamoureuze suites en villa's van dit Leading Hotel of the World zijn de mooist gedecoreerde van het hele eiland. Langs de lange kuststrook liggen ze verborgen, als glinsterende pareltjes in dichtbegroeide bloementuinen. Allemaal hebben ze butlerservice, soms ook een privé infinity pool met adembenemende uitzichten op de baai. De vijf gourmetrestaurants, variërend van mediterraans tot Polynesisch-Japans, vervullen samen met een imposante wijnkelder uw stoutste culinaire dromen. U kunt zelfs een zeiljacht met skipper huren, of een limousinetaxi met chauffeur om u over het eiland te voeren.

LIGGING • direct aan 2 zandstranden en een haventje • ca. 1,5 km van Elounda • ca. 7 km van Agios Nikolaos • ca. 65 km van de luchthaven van Heraklion **FACILITEITEN** • 244 kamers in 2 hoofdgebouwen en een reeks bungalows op een domein van 120.000 m² • 2 liften • salons • tv-ruimte • amfitheater • wifi in de publieke ruimtes • tuin • zoutwaterzwembad • parasols, ligbedden, matrasjes en handdoeken aan het zwembad en aan het strand • **TEGEN BETALING:** • kiosk • kunstgallerij • winkeltjes • juwelier • kapper **RESTAURANTS EN BARS** • buffetrestaurant Artemis (ontbijt) • 5 à-la-carte-restaurants: kafenion (traditionele Griekse keuken), specialiteitenrestaurant Argonaut (lunch, diner: Italiaanse specialiteiten), gourmetrestaurant Dionysos met livemuziek (mediterraans), waterfront restaurant Blue Lagoon met Japanse/Peruaanse keuken en sushibar, Thalassa restaurant (in Elounda Bay Palace) • wekelijks: Kretenzische avond • Veghera Jetty Bar, Neraida poolbar, Lito lobby bar, Beach bar • roomservice 24/7 **SPORT EN ONTSPANNING** • **GRATIS:** • basketbal • volleybal • tafeltennis • badminton • minigolf • tennis (5 courts) (verlichting €) • sauna • hamam • fitness • studio voor yoga, pilates en aerobics • **TEGEN BETALING:** • zeilen • duiken • waterski • jetski • catamaran • bananenboot • vissen • fietsen • wellnesscenter Espace Vitalité Chenot Spa Elounda Beach **KINDEREN** • **GRATIS:** • kindermenu • speeltuin • miniclub van 4 t/m 12 jaar, 10:00-19:00 • **TEGEN BETALING:** • babyvoeding • babysitservice **LOGIES** • alle kamers met bad en/of douche, haardroger, badjas, slippers, telefoon, satelliet-tv, kluisje, wifi, minibar (€) en individuele airconditioning, express check-in • E2A, 28 m²: classic kamers in het hoofdgebouw met balkon of terras, zeezicht • E2B, 45 m²: deluxe kamers aan tuinzijde • E2C, 45 m²: deluxe kamers met zeezicht • E2D, 45 m²: deluxe kamers met gedeeld zwembad, zeezicht • F2A, 28 m²: bungalows met zeezicht • F2C, 35 m²: bungalows met privézwembad, zeezicht • F2D, 60 m²: Island suites met privézwembad, zeezicht • G2B, 55 m²: Waterfront Dream Line suites met fitness, zeezicht **HONEYMOON** • 5% korting voor de bruid • fles champagne of wijn, fruit en bloemen

PEGASE BEOORDELING

BUITEN ETEN | FIJNPROEVERS | FAMILIE | PRIVÉZWEMBAD | WELLNESS | TENNIS | EXCELLENTE SERVICE

SENTIDO ELOUNDA BLU

★★★★

ELOUNDA

Op zoek naar de ideale plek voor een relaxvakantie met zijn tweetjes? Dit schitterend gelegen resort met panoramisch uitzicht op het eiland Spinalonga ligt op vijftig meter van het strand en is toegankelijk voor gasten vanaf zestien jaar, waardoor rust gegarandeerd is. U verblijft in luxueuze kamers en suites die typisch mediterraan zijn ingericht, met warme aardekleuren en houten meubilair. Sommige bieden u een privézwembad. Stenen paadjes en naar bloemen geurende tuinen leiden u naar het wellnesscenter of het Aziatische à-la-carterestaurant Yellow Sea op het dak, waar u het diner afsluit met een dessert onder de fonkelende sterrenhemel.

LIGGING • rustig gelegen op een helling • ca. 100 m van het keienstrand • hotel en strand gescheiden door een weg • ca. 1 km van het centrum van Elounda met winkeltjes, restaurants en bars • ca. 12 km van Agios Nikolaos • niet geschikt voor mensen die slecht te been zijn • shuttleservice naar het strand • ca. 70 km van de luchthaven van Heraklion **FACILITEITEN** • 9 gebouwen tot 2 verdiepingen • 148 kamers • wifi in het hele hotel • zonneterras • tuin • zoutwaterzwembad • ligbedden, parasols en handdoeken aan zwembad en strand • **TEGEN BETALING:** • wasserijservice • superette **RESTAURANTS EN BARS** • ontbijt- en dinerbuffet • buffetrestaurant • à-la-carterestaurant op het dak: Aziatisch • à-la-carterestaurant aan het zwembad: grill • bars: o.a. beachbar, lobby-/snackbar • gepaste kleding verplicht **SPORT EN ONTSPANNING** • **GRATIS:** • fitness, ook lessen • animatie • aerobics • aquagym • **TEGEN BETALING:** • wellnesscenter: binnenbad, sauna, stoombad, bubbelbad en massages • in de omgeving: watersporten **LOGIES** • 2B, 3B: kamers met douche, airconditioning, telefoon, wifi, haardroger, kluisje, satelliet-tv, koelkast, balkon of terras, tuinzijde • 2S, 3S: beperkt aantal kamers tegen promotieprijs • 1A, 2A, 3A: kamers met zeezicht • 2L, 3L: kamers met gedeeld zwembad, tuinzijde • 2C, 3C: kamers met gedeeld zwembad, zeezicht • 2D, 3D: juniorsuites met bad, zeezicht • 2E: suites met bad, douche, koffie-en theezetfaciliteiten, privézwembad, bij aankomst: water, fruit, fles wijn, zeezicht • 2H: suites met douche, gedeeld zwembad, zeezicht • 2G: suites met douche, bubbelbad, zeezicht **ALL INCLUSIVE** MET TOESLAG **ETEN & DRINKEN:** • ontbijt-, lunch- en dinerbuffet • 1x per verblijf diner in een à-la-carterestaurant • snacks 10:30-12:30/15:00-17:00 • ijsjes 10:00-18:00 • dranken tijdens de maaltijden • lokale en internationale (alcoholische) dranken 10:00-24:00 **EXTRA INFO** • minimumleeftijd 16 jaar

PEGASE BEOORDELING

FIJNPROEVERS | PRIVÉZWEMBAD | WELLNESS | ADULTS ONLY | ALL INCLUSIVE

ELOUNDA MARE

★★★★★

ELOUNDA

Jaren geleden kreeg Elounda Mare als eerste Griekse hotel de eer lid te worden van de selecte club van tophotels van Relais & Châteaux. Nog altijd is een vakantie in dit juweel van design en traditionele architectuur een unieke belevenis. Zo werd de Six Senses Spa, waar u kunt kiezen uit heilzame behandelingen uit oost en west, bekroond tot de beste spa van Griekenland. Op gastronomisch vlak beschikt u over een verfijnde waaier aan mogelijkheden en voor wie graag een balletje slaat, is Porto Elounda Golf niet veraf.

LIGGING • rustig gelegen • direct aan het privézandstrand • ca. 2 km van het centrum van Elounda, restaurants en bars • ca. 70 km van de luchthaven van Heraklion • gratis shuttleservice naar Six Senses Spa en de Golf van hotel Porto Elounda Golf & Spa Resort **FACILITEITEN** • 80 kamers, bungalows en suites • 6 verdiepingen • 2 liften • tv-ruimte • wifi in openbare ruimtes en in de kamers/bungalows • tuin • zoutwaterzwembad • ligbedden, parasols en handdoeken aan het zwembad en aan het strand • **TEGEN BETALING:** • winkeltje • wasserijservice **RESTAURANTS EN BARS** • 3 à-la-carterestaurants • loungebar • dieetkeuken en vegetarische maaltijden (op aanvraag) • roomservice 24/7 **SPORT EN ONTSPANNING** • **GRATIS:** • stoombad • sauna • fitness • tafeltennis • **TEGEN BETALING:** • vissen (op aanvraag) • bananenboot • fietsen/mountainbikes • kajakken/waterfietsen • catamaran • zeilen • duiken • waterski • tennis (1 court) • in de omgeving ca. 500 m: Porto Elounda Golf & Spa Resort (met 9 holes, Six Senses Spa) **KINDEREN** • **GRATIS:** • kinderbad • miniclub van 5 tot 12 jaar in Porto Elounda Golf & Spa Resort (op ca. 500 m, shuttleservice) • **TEGEN BETALING:** • babybed (ca. € 20 per dag) • babyvoeding • crèche van 4 maanden t/m 4 jaar in Porto Elounda Golf & Spa Resort (op ca. 500 m, shuttleservice) • babysitservice **LOGIES** • kamers in het hoofdgebouw met bad/douche, individuele airconditioning, haardroger, telefoon (€), wifi, kluisje, badjassen, minibar (tegen betaling), satelliet-tv met muziekkanaal, balkon met ligbedden en zeezicht • suites in het hoofdgebouw met zithoek • superiorsuites met aparte woonkamer en instapdouche • de luxe bungalows met privézwembad en zithoek, terras en zeezicht • superiorbungalows met privézwembad en zithoek, terras en zeezicht • superiorbungalows met privézwembad, 2 slaapkamers en 1 woonkamer, zeezicht

PEGASE BEOORDELING

BUITEN ETEN | FIJNPROEVERS | HONEYMOON | WELLNESS | GOLF

RADISSON BLU BEACH RESORT

★★★★★

MILATOS

Aan het strand van het idyllische vissersdorpje Milatos, aan de noordelijke kust van Kreta, ligt dit uitgestrekte Griekse resort. Het biedt z'n gasten niet alleen een prachtig uitzicht op de Egeïsche Zee, maar ook een uitstekende keuken. Zowel binnen als buiten proeft u van Kretenzische verfijndheden en internationale klassiekers. Na een zonovergoten dag herbront u in de spa met hammam, sauna, whirlpool en tal van verwennende behandelingen. Ontsnap aan de drukte, ontspan en geniet!

LIGGING • rustig gelegen • aan het strand • ca. 1 km van het centrum van Milatos met winkels, restaurants en bars • ca. 20 km van Agios Nikolaos • lijnbus • ca. 40 km van de luchthaven van Heraklion **FACILITEITEN** • 318 kamers • hoofdgebouw en bungalows • wifi in het hele hotel • 5 zwembaden: o.a. enkele met zout water • bubbelbad • aquapark met 3 glijbanen • ligbedden, parasols, handdoeken • **TEGEN BETALING:** • winkeltjes • wasserijservice **RESTAURANTS EN BARS** • ontbijt- en dinerbuffet in het buffetrestaurant 'Mosaic' • buffetrestaurant: restaurant 'Mosaic' (internationale buffetten, showcooking) • 5 themarestaurants: restaurant 'Italian Pool Front' (mediterrane gerechten, salades, desserts, 5/5-20/10), 'Ariadni' (lokale Kretenzische en Griekse keuken, 1/5-20/10), 'Bellevue' (Franse culinaire ervaring van Yves Mattagne, 1/6-15/10), 'On the rocks BBQ' (bbq / grill, 7/5-20/10) (à la carte of vast menu), Payot Bar (grill, 3/5-20/10) • bars: Wet Bar, Bar Veranda (14+ na 18:30 uur), adults only bar (18+), Olivia Bar, Payot Bar • gepaste kleding gewenst • roomservice 8:00-22:00 (€) **SPORT EN ONTSPANNING** • **GRATIS:** • aerobics • basketbal • tafeltennis • darts • fitness • minivoetbal • tennis (materiaal met borg) • aquagym • waterpolo • **TEGEN BETALING:** • wellnesscenter **KINDEREN** • **GRATIS:** • 4 aparte kinderbaden • speeltuin • miniclub van 4 t/m 12 jaar, 10:00-18:00 • minidisco • kindermenu • **TEGEN BETALING:** • babysitservice **LOGIES** • D2A: island junior spa suites bad, douche, haardroger, airconditioning/individuele verwarming, telefoon, kluisje, wifi, minibar (zie ultra all inclusive), satelliet-tv, koffie- en theezetfaciliteiten, zithoek, terras, aan tuinzijde • D2B: island suites • D2D: beachfront island suites • D2C: island suites met privézwembad • D2E: beachfront island suites met privézwembad • D2F, D3F, D4F: island suites villas met privézwembad • D4G, D5G: deluxe island suites villas met privézwembad, VIP, 2 slaapkamers **ALL INCLUSIVE MET TOESLAG ETEN & DRINKEN:** • ontbijt-, lunch- en dinerbuffet • 3 x per week diner in 1 van de themarestaurants (min. verblijf van 7 nachten, behalve Bellevue) • snacks, ijsjes en taarten tot 18:00 (1/6-30/09) • gevulde minibar bij aankomst (water, frisdranken, bier en wijn) • lokale en een selectie internationale (alcoholische) dranken 10:00-1:00 **PRIVILEGES** • ontbijt in het Italiaans VIP restaurant (vanaf 1/6) • reservaties in halfpension: dine around (in alle restaurants behalve 'Bellevue')

PEGASE BEOORDELING

PRIVÉZWEMBAD | BUITEN ETEN | FIJNPROEVERS | ALL INCLUSIVE

SENTIDO BLUE SEA BEACH

★★★★★

STALIS

Het zopas gerenoveerde SENTIDO Blue Sea Beach is rustig gelegen aan de promenade en het zandstrand van het gezellige Stalis. U verblijft er in stijlvolle bungalows, met of zonder privézwembad. Het eten is er een must. In de keuken worden vrijwel uitsluitend verse en lokale producten gebruikt. Bovendien geniet u in het hotel van een uitgebreide all-inclusiveformule.

LIGGING • ca. 25-150 m van het zandstrand • strand en hotel gescheiden door een weg • ca. 3,5 km van het centrum van Chersonissos • ca. 700 m van centrum van Stalis • ca. 100 m van bars en restaurants • ca. 28 km van de luchthaven van Heraklion **FACILITEITEN** • 225 kamers • hoofdgebouw en bijgebouwen met 2 verdiepingen • wifi in het hele hotel • zwembad • ligbedden, parasols en handdoeken aan het zwembad • ligbedden en handdoeken aan het strand • **TEGEN BETALING:** • minimarkt • wasserijservice **RESTAURANTS EN BARS** • ontbijt- en dinerbuffet • buffetrestaurant (internationaal en Kretenzisch) met thema-avonden • à-la-carterestaurant (mediterraans en Kretenzisch) • 3 bars: hoofdbar, loungebar en pool-/snackbar **SPORT EN ONTSPANNING** • **GRATIS:** • wellnesscenter: verwarmd binnenzwembad (apr-okt) en bubbelbad • fitness • aerobics • tafeltennis • **TEGEN BETALING:** • wellnesscenter: sauna, stoombad, massages en schoonheidsbehandelingen • biljart • watersporten: o.a. kanoën en waterski

KINDEREN • **GRATIS:** • miniclub van 4 t/m 12 jaar **LOGIES** • 1A, 2A, 3A: standaardkamers met bad of douche, individuele airconditioning, haardroger, kluisje, wifi (€), satelliet-tv, koelkast, tegels, balkon of terras, aan tuinzijde • 2S: beperkt aantal kamers tegen promotieprijs • 2B, 3B: standaardkamers met zeezicht • 2V, 3V: SENTIDO Plus kamers met badjas, slippers, fruitmand bij aankomst, zwembad- of zeezicht • 2C, 3C: juniorsuites aan tuinzijde • 2D, 3D: juniorsuites met privézwembad, tuinzijde • 2F: familiekamers met 2 kamers (woonkamer en slaapkamer) met verbindingsdeur, zeezicht • 2H: familiekamers bestaande uit 1 grote kamer met 2 slaapruimtes (met schuifdeur), zonder zeezicht **ALL INCLUSIVE MET TOESLAG ETEN & DRINKEN:** • ontbijt-, lunch- en dinerbuffet • laat ontbijt 10:30-11:30 • 1x per verblijf diner in het à-la-carterestaurant • snacks 11:30-17:30 • dranken tijdens de maaltijden: water, frisdranken, lokaal bier en lokale wijn • lokale (alcoholische) dranken 10:00-24:00

PEGASE BEOORDELING

FAMILIE | PRIVÉZWEMBAD | WELLNESS | ALL INCLUSIVE | BUITEN ETEN | FAMILIE

STELLA ISLAND LUXURY RESORT & SPA

★★★★★

ANALIPSIS

Fonkelnieuw, volledig omgeven door palmbomen en stijlvol en minimalistisch afgewerkt: dat zijn de grote troeven van dit luxeresort aan de Middellandse Zee. De prachtige lagunezwembaden lopen door het hele resort, en daarnaast is er veel oog voor natuurlijke elementen als bloemen en hout. Vanuit uw swim-up room duikt u vanop uw terras zó het zwembad in. Enkele van de paradijselijk ingerichte kamers en suites hebben een privétuin met een eigen zwembad. Dat maakt ze ideaal voor koppels die op zoek zijn naar een echte hideaway. De culinaire restaurants serveren alleen het allerbeste uit de vier windstreken.

LIGGING • rustig gelegen • door de weg gescheiden van een klein strand (met enkele treden) • ca. 400 m van het zandstrand (privé-gedeelte voor gasten van Stella Hotels) • ca. 500 m van het centrum van Analypsis met winkels, restaurants en bars • ca. 4 km van het centrum van Chersonissos • ca. 22 km van Heraklion • ca. 19 km van de luchthaven van Heraklion **FACILITEITEN** • 172 kamers • 22 gebouwen • wifi in het hele hotel • 2 zwembaden, waarvan 1 lagunezwembad • overdekt zwembad • ligbedden, parasols en handdoeken aan zwembad en strand • **TEGEN BETALING:** • minimarkt • dokterservice • roomservice • wasserijservice **RESTAURANTS EN BARS** • ontbijt- en dinerbuffet • buffetrestaurant met terras • à-la-carterestaurants en themarestaurants: Mediteraans, Aziatisch en Amerikaans (met reservering) • 3 bars: 2 poolbars en 1 lobbybar • gepaste kleding verplicht • oberservice aan het zwembad **SPORT EN ONTSPANNING** • **GRATIS:** • fitness • tennis • aerobics • voetbal • minigolf • animatieprogramma: 3 x per week • **TEGEN BETALING:** • wellnesscenter: sauna, massage, manicure en pedicure • in de omgeving: • golf (15 km) **LOGIES** • 2A (27 m²): de luxe kamers met douche, airconditioning, haardroger, telefoon, kluisje, satelliet-tv, wifi, minibar (€), koffie- en theezetfaciliteiten, tegels, balkon, zwembadzicht • 2B, 3B (34 m²): premium kamers met zwembadzicht • 2C (27 m²): de luxe swim-up kamers met met directe toegang tot het zwembad • 2D, 3D (34 m²): premium swim-up kamers met met directe toegang tot het zwembad • 2E (25 m²): over-water bungalows met directe toegang tot het zwembad • 2V (35 m²): island villa's met privézwembad **ALL INCLUSIVE MET TOESLAG** **ETEN & DRINKEN:** • ontbijt-, lunch- en dinerbuffet • 1 ontbijt, lunch of dinner in 1 van de à-la-carterestaurants (min. verblijf van 7 nachten, met reservering) • snacks 12:30-17:30 • koffie en thee 10:00-18:30 • een selectie van (alcoholische) dranken 10:00-23:00 • dagelijks gevulde minibar **EXTRA INFO** • minimum leeftijd 15 jaar **HONEYMOON** • 10% korting voor de bruid

PEGASE BEOORDELING

TRENDY | HONEYMOON | ALL INCLUSIVE | FIJNPROEVERS | ADULTS ONLY | MOMENT MET TWEE | PRIVÉZWEMBAD

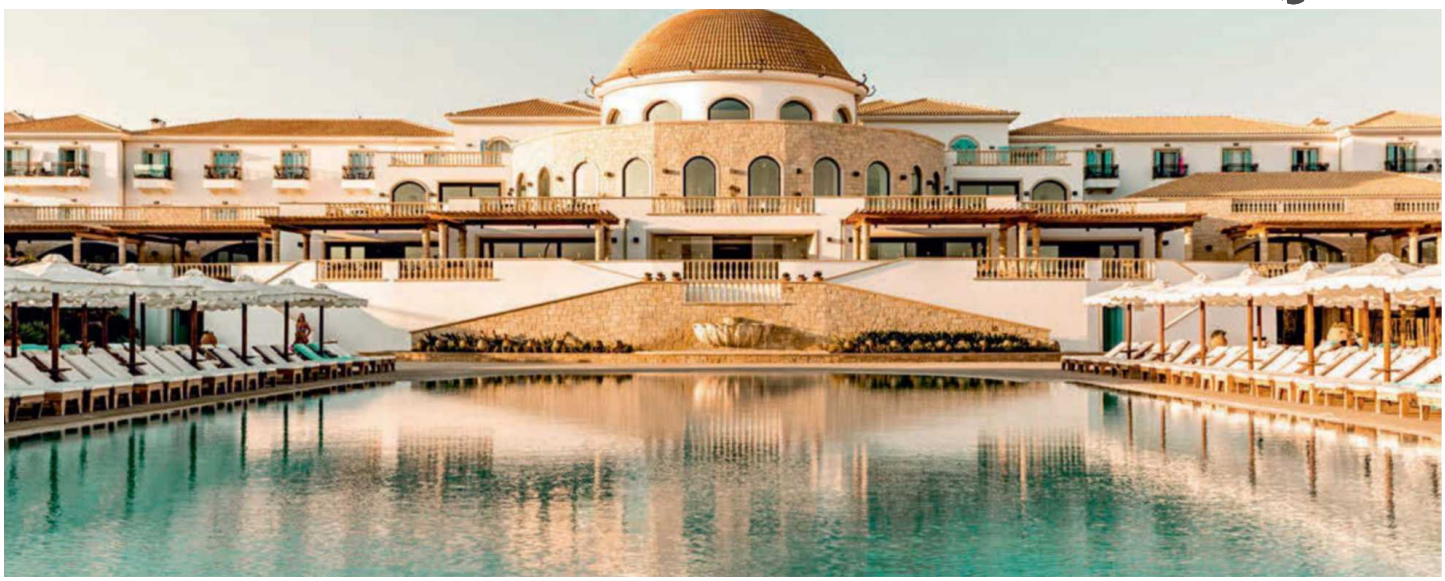

MITSIS LAGUNA RESORT & SPA

★★★★★

ANISSARAS

Dit luxeresort in doet met zijn bladgouden decoratie, sierlijke rondbogen en marmeren vloeren denken aan een paleis. De bungalows, kamers en suites zijn bijna volledig wit en afgewerkt met hout en klassiek meubilair. Ze bieden u een balkon of terras en bij aankomst staan bloemen voor u klaar. Verschillende zwembaden, een groot lagunezwembad en een zeer uitgebreid spacomplex garanderen dat u hier weer helemaal op krachten komt.

LIGGING • gescheiden van het strand door een weg • ca. 3 km van het centrum van Chersonissos • ca. 22 km van de luchthaven van Heraklion **FACILITEITEN** • 351 kamers, bungalows en suites • wifi in het hele hotel • 4 zoutwaterzwembaden en 1 zoetwaterzwembad o.a. 1 hoofdzwembad en 1 met glijbaan • ligbedden, handdoeken en parasols • **TEGEN BETALING:** • high speed wifi in het hele hotel **RESTAURANTS EN BARS** • buffetrestaurant met show-cooking en thema-avonden • themarestaurants: Italiaans, Aziatisch, Kretenzisch, Mexicaans, vis, creperia & gelateria (sommige met reservering) • 5 bars: o.a. poolbar en champagne-, wijn & sushi bar (enkel voor volw.) • roomservice 24/7 • gepaste kleding verplicht (lange broek en gesloten schoenen voor mannen) **SPORT EN ONTSPANNING** • **GRATIS:** • zie all inclusive • **TEGEN BETALING:** • wellnesscenter met schoonheidsbehandelingen, binnenzwembad (zout water) en thalassotherapie (16+) • gemotoriseerde watersporten **KINDEREN** • **GRATIS:** • apart kinderbad • glijbaan • speeltuin • miniclub van 4 t/m 12 jaar, 10:00-13:00/15:00-18:00 • minidisco • **TEGEN BETALING:** • game room **LOGIES** • 1A, 2A, 3A: kamers in het hoofdgebouw met bad of douche, haardroger, badjassen, slippers, individuele airconditioning, telefoon, gratis minibar (dagelijks gevuld, zie all inclusive), satelliet-tv, kluisje, wifi (€), balkon of terras • 2S, 3S: beperkt aantal kamers tegen promotieprijs met balkon • 2B, 3B: kamers in het hoofdgebouw met balkon of terras, zeezicht • 2C, 3C: bungalowkamers zonder zeezicht • 2D, 3D: bungalowkamers met zeezicht • 2F, 3F, 4F: familiebungalowkamers met schuifdeur, zonder zeezicht • 2E, 3E, 4E: suites in het hoofdgebouw met privézwembad, zeezicht • 2G: familiebungalowkamers met gedeeld zwembad, zonder zeezicht • 2X: familiebungalowkamers zonder gedeeld zwembad, met zeezicht **ULTRA ALL INCLUSIVE Eten & drinken:** • ontbijt-, lunch- en dinerbuffet (gepaste kleding verplicht) • vroeg ontbijt 4:30-6:45 • à la carte brunch in de themarestaurants 09:00-12:00 • laat diner tot 3:00 • themarestaurants (met reservering, volgens beschikbaarheid) • wafels, pannenkoeken 10:00-1:45 • ijsjes en dessert 10:00-1:45 • afternoon tea 17:00-19:00 • popcorn, suikerspin, hot dogs, slush ijs • internationale/nationale (alcoholische) dranken 8:00-1:00 • minibar: bier, frisdranken en fles water • all inclusive service 24/7 in hoofdrestaurant (dranken en buffetten) **Sport & ontspanning:** • tennis • minivoetbal • beachvolleybal • fitness • internationale animatie overdag en 's avonds

PEGASE BEOORDELING

BUITEN ETEN | FIJNPROEVERS | FAMILIE | WELLNESS | ALL INCLUSIVE

SENTIDO AEGEAN PEARL

★★★★★

RETHYMNON

's Avonds de zon die rozig ondergaat boven de Egeïsche Zee, 's morgens kraaknet geplooide servetten die u opwachten aan het uitgebreide ontbijtbuffet: de beelden van dit zonovergoten Griekse resort kunnen zo op een postkaart. De luxueuze, eigentijdse kamers zijn licht en strak ingericht, het zwembad is omringd door palmbomen en luilekkerstoelen. Ook wie van fitness, wellness of entertainment houdt, wordt hier op zijn wenken bediend. Bovendien ligt dit resort zowel aan een goddelijk zandstrand, als vlakbij het historische Venetiaanse centrum van het prachtig pittoreske havenstadje Rethymon.

LIGGING • gescheiden van het zand-/kiezelstrand door een weg (trappen naar het strand) • ca. 2 km van het centrum van Rethymnon • ca. 150 m van winkeltjes • bushalte op ca. 150 m • ca. 72 km van de luchthaven van Heraklion • ca. 65 km van de luchthaven van Chania **FACILITEITEN** • 112 kamers en maisonettes • hoofd- en bijgebouw met 3 verdiepingen • 2 liften • wifi in het hele hotel • binnenzwembad (verwarmd weersafhankelijk, gelegen in het naburige hotel SENTIDO Pearl Beach) • 2 zwembaden • zonneterras • ligbedden, handdoeken (borg) en parasols aan zwembad en aan strand • **TEGEN BETALING:** • wasserijservice **RESTAURANTS EN BARS** • ontbijt- en dinerbuffet • laat ontbijt 10:00-12:00 • buffetrestaurant met terras • à-la-carterestaurant met terras • bars: pool-/snackbar, loungebar • roomservice 24/7 • gepaste kleding verplicht tijdens het diner (lange broek verplicht) **SPORT EN ONTSPANNING** • **GRATIS:** • tafeltennis • fitness (gedeeld met SENTIDO Pearl Beach) • aquagym • aerobics • 1 x per week wandeling in de omgeving • dag- en avondanimatie • **TEGEN BETALING:** • in hotel SENTIDO Pearl Beach: stoombad, massage, sauna, schoonheidsbehandelingen • in de omgeving: watersporten, fietsen **KINDEREN** • **GRATIS:** • 2 geïntegreerde kinderbaden • **TEGEN BETALING:** • babysitservice **LOGIES** • 1A, 2A: kamers met bad/douche, individuele airconditioning, haardroger, badjas, slippers, telefoon (€), wifi, kluisje, deels tegels, deels houten vloer, minibar, dvd-speler, mini hifi-keten met cd-speler, koffie- en theezetfaciliteiten, balkon of terras • 2C: kamers met lateraal zeezicht • 2F: kamers met privézwembad, zeezicht • 2B, 3B, 4B: maisonettes met 2 verdiepingen, 2 slaapkamers (visueel afgescheiden) en 2 badkamers, (1 met douche, 1 met douche of bad), zonder privézwembad en zonder zeezicht • 2D, 3D, 4D: maisonettes met bad en douche, zeezicht • 2E, 3E, 4E: suites met zeezicht **PRIVILEGES** • vroege check-in, late check-out (volgens beschikbaarheid)

PEGASE BEOORDELING

BUITEN ETEN | FIJNPROEVERS | FAMILIE | PRIVÉZWEMBAD

ANZIOS
ANZIOS

ANEMOS LUXURY GRAND RESORT

★★★★★

GEORGIOUPOLIS

In dit luxeresort in Chania, in het noordwesten van het eiland, heeft u de azuurblauwe Kretenzische Zee permanent in uw blikveld. Maar ook de architectuur brengt u tot rust met een geslaagde combinatie van een moderne en lokale Griekse stijl, met heel veel wit, marmeren elementen en sierlijke rondbogen. Dankzij deluxe familiekamers en een miniclub met waterpark is het hotel bij uitstek geschikt voor families. Na een cocktail in de leuke Roof Garden Bar, waar u uitkijkt op de omgeving, geniet u van een heerlijke maaltijd met mediterrane zeevruchten in een van de restaurants.

LIGGING • rustig gelegen • aan het fijnzandstrand (bereikbaar via een tunnel) • ca. 2,5 km van het centrum van Georgioupolis • ca. 600 m van het strand van Peristeras • ca. 50 km van de luchthaven van Chania • ca. 95 km van de luchthaven van Heraklion **FACILITEITEN** • 313 kamers • meerdere gebouwen met 2 verdiepingen • lift alleen in het hoofdgebouw • wifi in het hele hotel • tuin • verwarmd binnenzwembad • 2 zwembaden • zonneterras • ligbedden, parasols en handdoeken aan zwembad en strand • **TEGEN BETALING:** • minimarkt • wasserijservice **RESTAURANTS EN BARS** • ontbijt-, lunch- en dinerbuffet • buffetrestaurant • Grieks à-la-carterestaurant • Mediterraans à-la-carterestaurant: zeevruchten • Italiaans à-la-carterestaurant • Aziatisch à-la-carterestaurant • brasserie: lokale en mediterraanse gerechten • bars: loungebar, poolbar, beachbar, bar op het dakterras • roomservice 24/7 **SPORT EN ONTSPANNING** • **GRATIS:** • tennis • fitness (16+) • beachvolleybal • minigolf • wellnesscentrum (16+) met o.a. binnen- en buitenzwembad en bubbelbad • animatie (shows 's avonds) • **TEGEN BETALING:** • wellnesscenter (16+): sauna, massages en schoonheidsbehandelingen **KINDEREN** • **GRATIS:** • apart kinderbad met glijbanen • speeltuin • miniclub vanaf 3 jaar • **TEGEN BETALING:** • babysitservice **LOGIES** • A2A (30 m²): de luxe kamers met bad, individuele airconditioning, haardroger, badjas, slippers, telefoon (€), kluisje, wifi, satelliet-tv, koffie- en theefaciliteiten, minibar (€), balkon of terras, tuinzijde • A2B (30 m²): de luxe kamers met bad of douche, zee- of zwembadzicht • A2C (30 m²): de luxe kamers in bungalows met gedeeld zwembad, zonder zee- of zwembadzicht • A2D (30 m²): de luxe kamers in bungalows met privézwembad • A2S (30 m²): de luxe promokamers in bungalows zonder privézwembad • A2E, A3E, A4E (65 m²): maisonnettes met 2 verdiepingen, benedenverdieping met woon-/slaapkamer, bovenverdieping met 2 aparte bedden, terras, zee- of zwembadzicht • A2F, A3F, A4F (65 m²): bungalowsuites met woon-/slaapkamer, een ruime slaapkamer, aan tuinzijde • A2G, A3G, A4G (65 m²): bungalowsuites met zee- of zwembadzicht • A2H, A3H, A4H (65 m²): bungalowsuites met privézwembad, zonder zee- of zwembadzicht

PEGASE BEOORDELING

FIJNPROEVERS | FAMILIE | PRIVÉZWEMBAD | WELLNESS | BUITEN ETEN

DOMES NORUZ CHANIA, AUTOGRAPH COLLECTION
★★★★★

CHANIA

Dit adults only-luxeresort met een topservice ligt op twee kilometer van Chania en recht aan Agioi Apostoloi, een van de meest bekende stranden van de regio. Op het terras in de tuin vlijt u zich zalig neer in reusachtige kussens, terwijl u uitkijkt op de strakke architectuur en warme kleuren van de gebouwen. De suites hebben allemaal hoge ramen, trendy houten meubilair en een onvergetelijk zeezicht. Details zoals een uitnodigend ligbed op uw terras maken het helemaal af. In de restaurants krijgt u Kretenzische gerechten geserveerd met een moderne touch. Ook de met mozaïeken versierde spa is een oase van genot.

LIGGING • direct aan het zandstrand van Agioi Apostoloi • aan winkeltjes, restaurants en bars • ca. 5 km van het centrum van Chania • ca. 23 km van de luchthaven van Chania **FACILITEITEN** • enkel voor volwassenen vanaf 16 jaar • 83 kamer en suites • lift • wifi in het hele hotel • verwarmd binnenzwembad • 2 zwembaden • ligbedden, parasols en handdoeken aan het zwembad en aan het strand • **TEGEN BETALING:** • wasserijservice • dokterservice • winkeltjes **RESTAURANTS EN BARS** • ontbijtbuffet, lunch en diner à la carte • à-la-carterestaurant Zeen • 2 bars: raw bar, lobbybar • roomservice 24/7 **SPORT EN ONTSPANNING** • **GRATIS:** • fitness • sauna • bubbelbad • tennis • **TEGEN BETALING:** • fietsen • yoga • watersporten: zeilen, banana, waterski, snorkelen, duiken • wellnesscenter (500 m²): diverse massages en schoonheidsbehandelingen • in de omgeving: paardrijden **LOGIES** • A1A, A2A (55 m²): Upbeat Retreat superior kamers met douche, airconditioning, haardroger, badjassen, slippers, wifi, telefoon, satelliet-tv, minibar (€), kluisje, tegels, strijkijzer en -plank, koffie- en theezetfaciliteiten, kussenmenu, verwarmd plunge pool, terras met bad, zwembadzicht • A2B (55 m²): Upbeat Retreat superior kamers met verwarmd plunge pool, terras met bad, zeezicht • A2C, A3C, A4C (75 m²): Wellness Loft suites met terras met verwarmd bubbelbad, zwembadzicht • B2D, B3D, B4D (75 m²): Sublime Loft suites met verwarmd plunge pool, zeezicht • B2E (55 m²): Pure Haven suites met verwarmd privézwembad, terras met bad, zeezicht • B2F, B3F, B4F (85 m², op aanvraag): Absolute Haven loftsuites met vewarmd privézwembad, zeezicht • opmerking: opties om te verwarmen 31/03-15/05, 01/10-10/11 • types B2D, B2E, B2F verblijven in halfpension & hebben toegang tot de 'Haute Living Room' (loungetoegang, strandtas met sarong, mixology ervaring, strijkservice (max. 5 items per kamer per verblijf))

PEGASE BEOORDELING

FIJNPROEVERS | ADULTS ONLY | WELLNESS | MOMENT MET TWEE | PRIVÉZWEMBAD | BUITEN ETEN

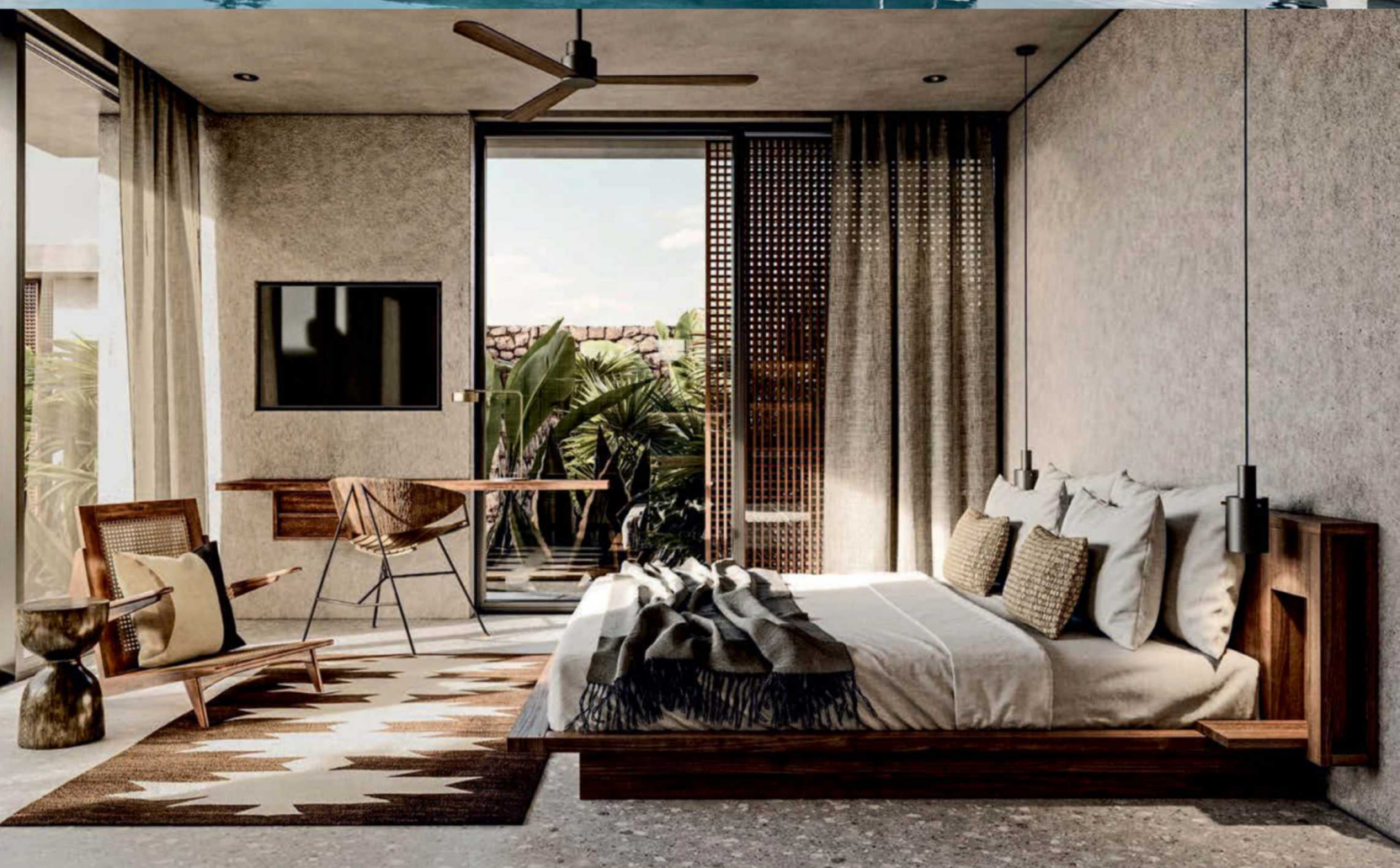

CASA COOK CHANIA

★★★★★

CHANIA

Zoals de andere leden van de Casa Cook-familie is dit hotel een paradijs voor de trendgerichte reiziger die cultuur, authenticiteit en een gezonde, relaxte levensstijl omarmt. Het eten is hier fantastisch. In het restaurant worden bijna uitsluitend dagverse en lokale producten gebruikt. De kamers en suites gaan op in aardse kleuren en bohemiaanse details. Afhankelijk van uw kamerkeuze geniet u bovendien van een privézwembad en een veranda met hangmat en ligbedden.

LIGGING • direct aan het kiezelstrand • ca. 3,5 km van het centrum van Chania • ca. 24 km van de luchthaven van Chania **FACILITEITEN** • 102 kamers • hoofdgebouw met 2 verdiepingen • wifi in het hele hotel • zwembad • ligbedden, parasols en handdoeken aan het zwembad en aan het strand **RESTAURANTS EN BARS** • ontbijtbuffet en diner à la carte • à-la-carterestaurant • bar • roomservice 7:00-23:00 **SPORT EN ONTSPANNING** • **TEGEN BETALING:** • massages • fitness, yoga en functional training **KINDEREN** • **GRATIS:** • apart kinderzwembad • **TEGEN BETALING:** • miniclub voor kinderen van 4 maand t/m 9 jaar (o.a. knutselen) • tienerclub (vanaf 10 jaar) met aparte chill out lounge **LOGIES** • 2A (30 m²): superiorkamers met douche, airconditioning, haardroger, badjassen, telefoon, satelliet-tv, minibar (€), kluisje, wifi, koffie- en theezetfaciliteiten, balkon • 2B, 3B (37 m²): juniorsuites met zithoek, terras met gedeeld zwembad • 2E (37 m²): superior familiekamers met gedeeld zwembad • 2F (47 m²): familiesuites met gedeeld zwembad • 2C, 3C (47 m²): suites met met gedeeld zwembad • 2D, 3D, 4D (65 m²): villa's met 2 slaapkamers, kitchenette, privézwembad • 2G, 3G (65 m²): presidential villa met 1 slaapkamer, privézwembad

PEGASE BEOORDELING

FAMILIE | TRENDY | PRIVÉZWEMBAD | MOOI STRAND

AVRA IMPERIAL RESORT

★★★★★

KOLYMBARI

Aan het strand van het vissersdorpje Kolymbari ligt dit recente, familievriendelijke vijfsterrenresort te fonkelen in de zon. De design kamers, waarvan een groot aantal met privézwembad, het grote wellnesscentrum en de drie zwembaden in de immense palmentuin staan garant voor een zorgeloze en trendy luxevakantie. In de drie uitstekende restaurants met een al fresco terras wordt u culinair verwend met verfijnde gerechten.

LIGGING • rustig gelegen • ca. 50 m van het zand-/kiezelstrand • ca. 200 m van het centrum van Kolymbari met enkele restaurants, bars en winkeltjes • ca. 250 m van een kleine haven • ca. 23 km van het centrum van Chania • lijnbus bij het hotel • ca. 40 km van de luchthaven van Chania **FACILITEITEN** • 328 kamers • 11 gebouwen, sommige met lift • wifi in het hele hotel • tuin • 3 zwembaden waarvan 1 enkel voor gasten uit deluxe kamers • ligbedden, handdoeken en parasols aan zwembad en strand • **TEGEN BETALING:** • internethoek • winkeltjes en minimarkt • kapper • manicure en pedicure • geldautomaat • stomerij-/wasserij service • doktersservice **RESTAURANTS EN BARS** • ontbijt- en dinerbuffet • buffetrestaurant 'Basilico' met terras • restaurant 'Xatheri': Kretenzisch ontbijtbuffet en diner à la carte • 3 à-la-carterestaurants 'Origano' (lunch), 'Al Fresco' (Italiaanse gerechten, diner) en 'Blue Dong' (Aziatisch, diner) • show-cooking • loungebar/lobbybar 'Le Bar', 2 poolbars 'Aura en Aura Annex', beachbar 'Blu' • gepaste kleding verplicht tijden het diner en in 'Le Bar' **SPORT EN ONTSPANNING** • **GRATIS:** • wellnesscenter (14+): binnenzwembad (verwarmd) • sauna • fitness • tenniscourt • tafeltennis • biljart • beperkte animatie • **TEGEN BETALING:** • wellnesscenter (14+): massages en schoonheidsbehandelingen **KINDEREN** • **GRATIS:** • 2 aparte kinderbaden • miniclub van 4 t/m 11 jaar, 10:00-18:00 (1/5-30/9) • tienerclub (hoogseizoen) • speelkamer • speeltuin • **TEGEN BETALING:** • babyclub van 4 maanden t/m 3 jaar (1/5-30/9) • buggy (te huur) • babysitservice **LOGIES** • 1A, 2A, 3A, 32 m²: kamers met bad, douche, individuele airconditioning, telefoon, wifi, satelliet-tv led, cd/dvd-speler (op aanvraag), haardroger, badjassen, slippers, zithoek, kluisje, minibar (tegen betaling), balkon of terras, tuinzicht • 2S, 3S: kamers tegen promotieprijs zonder tuinzicht • 2J, 3J: kamers met zwembadzicht • 2B, 3B: kamers met zeezicht • 2C, 3C: kamers met gedeeld zwembad en ligbedden • 2D, 3D: kamers met privézwembad • 2E, 3E, 40 m²: familiekamers met visuele afscheiding, 2 led flatscreens, tuin- of zwembadzicht • 2F, 3F, 60-70 m²: suites met 1 slaapkamer, woonkamer, Espresso®-apparaat, zeezicht of zwembadzicht • 2G, 3G, 60 m²: suites met privézwembad en ligbedden • 2H, 3H, 4H, 85 m²: ruimere executive suites met privézwembad en ligbedden **ALL INCLUSIVE MET TOESLAG ETEN & DRINKEN:** • ontbijt-, lunch- en dinerbuffet • snacks en ijsjes 10:00-18:00 • een selectie van (alcoholische) dranken 10:00-1:00 **HONEYMOON** • 10% korting voor de bruid • fles schuimwijn • kamer van hogere categorie (volgens beschikbaarheid) **PRIVILEGES** • fruit, fles water, fles wijn bij aankomst

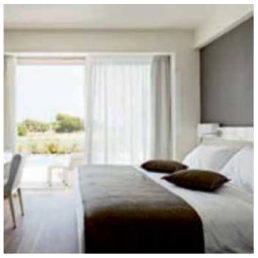

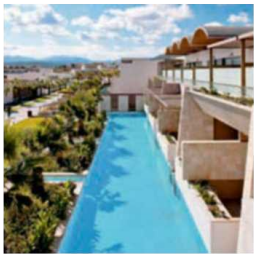

PEGASE BEOORDELING

BUITEN ETEN | FIJNPROEVERS | FAMILIE | HONEYMOON | PRIVÉZWEMBAD | WELLNESS | ALL INCLUSIVE

Rhodos

Het grootste eiland van Griekenland heeft alles voor een heerlijke vakantie: een bijzonder rijk erfgoed, indrukwekkende berglandschappen, prachtige stranden, charmante dorpjes & de verrukkelijke Kretenzische keuken!

Onze tips

Zeil naar het eiland **Symi** en bezoek de verhoogde stad met prachtige uitzichten over de haven.

De **acropolis van Lindos** geeft het mooiste zicht op het stadje en de kustlijn.

Het **Monolithos fort** is een van de mooiste middeleeuwse forten, gelegen op de top van een berg.

Praktisch

VLIEGTIJD Ca. 3 u. 30. • **TIJDSVERSCHIL** 1 u later dan in België. • **TAKSEN** Er wordt door de Griekse regering een belasting geheven op ieder verblijf. De heffing is afhankelijk van de hotelclassificatie (variërend van € 1,5 tot € 4 per nacht/kamer) en dient ter plaatse betaald te worden.

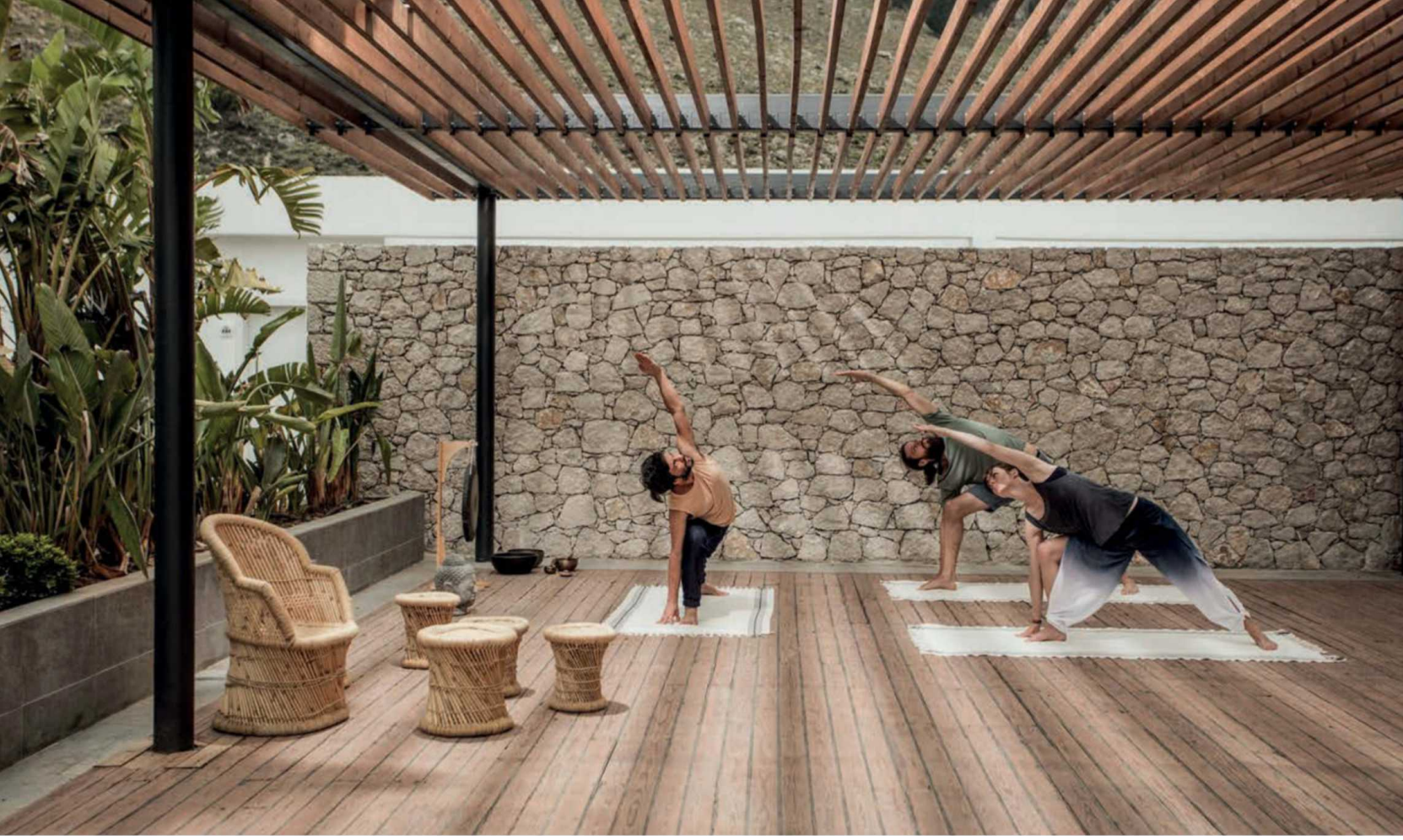

Casa Cook: yogaparadijs

Unieke Pegase ervaring

Vindt u in yoga de balans die u zo hard nodig heeft in het leven? Dan hoeft u ook op vakantie uw zen-moment niet te missen. In heel wat van onze hotels kunt u terecht voor inspirerende yogasessies. Waar het welzijnsgevoel primeert boven al het overige, is Casa Cook Rhodes. Alles staat er in het teken van gezondheid en vitaliteit, met yoga bovenaan het lijstje.

Yoga & Health

Casa Cook Rhodes is een geweldige nieuwe hideaway op het Griekse eiland: strakke gebouwen die rust uitstralen, tropische planten en een heel ontspannen sfeer. Authenticiteit, relaxatie en gezondheid zijn er kernbegrippen. Meer bepaald ligt het accent er op de Bohemian lifestyle en lokale cultuur. Zowel 's ochtends als 's avonds kunt u er terecht voor yogasessies, ofwel in groep, ofwel privé. Lerares Stavroula maakt die momenten tot een ware beleving, anders dan elders.

MAYIA EXCLUSIVE RESORT & SPA

★★★★★

KIOTARI

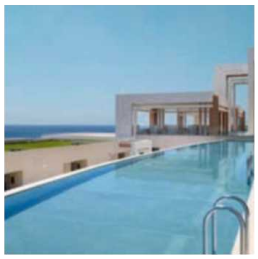

Het idyllische Mayia Exclusive Resort & Spa bevindt zich aan de zuidoostkust van Rhodos. Dit hotel richt zich uitsluitend op volwassenen en belooft een inspirerende omgeving aan de meest gepassioneerde luxereizigers. Hier ervaart u unieke gastronomische concepten en high-end wellness, terwijl u geniet van een buitengewoon aanbod aan recreatieve voorzieningen tegen de achtergrond van de Egeïsche Zee. Neem deel aan activiteiten zoals yoga, beachvolleybal en verschillende watersporten, of kom 's avonds tot rust bij livemuziek.

LIGGING • ca. 50 m van het strand • gescheiden van het strand door een weg • ca. 4 km van het centrum van Kiotari • ca. 15 km van Lindos • ca. 58 km van de luchthaven van Rhodos **FACILITEITEN** • enkel voor volwassenen vanaf 16 jaar • 250 kamers • wifi in het hele resort • verwarmd binnenzwembad • 2 zwembaden • ligbedden, parasols en handdoeken aan het zwembad en aan het strand • **TEGEN BETALING:** • balinese bedden • wasserijservice • dokterservice op aanvraag **RESTAURANTS EN BARS** • hoofdrestaurant • 3 à-la-carterestaurants • 5 bars • disco • roomservice 24/7 **SPORT EN ONTSPANNING** • **GRATIS:** • zie all inclusive • **TEGEN BETALING:** • watersporten: jetski, waterski • wellnesscenter met hamam, diverse massages en schoonheidsbehandelingen, 7 behandelingsruimtes, 1 koppelbehandelingsruimte **LOGIES** • 1A, 2A, 3A (30 m²): deluxe kamers met bad/douche, airconditioning, haardroger, Nespresso®, minibar (zie all inclusive), badjassen, kussenmenu, wifi, kluisje, telefoon, satelliet-tv, balkon, zeezicht • 2B, 3B (30 m²):premium kamers met zeezicht • 2C (30 m²): deluxe bungalowkamers met 1 slaapkamer in het bijgebouw • 2D (30 m²): deluxe swim-up bungalowkamers met 1 slaapkamer in het bijgebouw, met terras, tuinzicht • 2E, 3E (30 m²): deluxe swim-up kamers in het hoofdgebouw, zeezicht • 2F (38 m²): juniorsuites met douche in het bijgebouw, salon, zeezicht • 2G (38 m²): swim-up juniorsuites in het bijgebouw, zeezicht • 2H, 3H, 4H (40 m²): premier bungalows suites met bad/douche in het bijgebouw, maxi-bar, schuifdeur, zeezicht • 2I, 3I, 4I (40 m²): premier bungalow swim-up suites in het bijgebouw, zeezicht • 2J, 3J (48 m²): Mayia suites met aparte woonkamer, bad, douche, privé-zwembad, in het bijgebouw, 2 badkamers, zeezicht • alle gedeelde- en privézwembaden zijn verwarmd **ALL INCLUSIVE PREMIUM Eten & drinken:** • ontbijt-, lunch- en dinerbuffet in het hoofdrestaurant Waterfront, met thema-avonden • à-la-carte lunch & diner in Thymari (Grieks) • à-la-carte lunch & diner in Al Dente (Italiaans) • à-la-carte diner in Wasabi (Aziatisch) • snacks aan het zwembad 12:00-17:00 • snacks & sandwiches 11:00-18:00 • ijsjes & gebak 10:00-02:00 • internationale (alcoholische) dranken 10:00-02:00 • minibar: dagelijks hervuld **Sport & ontspanning:** • fitness • sauna • aerobics • tennis • beachvolleybal • darts • yoga • pilates • kookles • dansles • livemuziek

PEGASE BEOORDELING

ALL INCLUSIVE | FIJNPROEVERS | ADULTS ONLY | PRIVÉZWEMBAD | WELLNESS | MOMENT MET TWEE

AQUAGRAND EXCLUSIVE RESORT

★★★★★

LINDOS

In dit trendy klassehotel voor volwassenen in de baai van Navarone beleeft u in een ontspannen sfeer een droomvakantie. De familie Kambouropoulos, de eigenaars, creëerden samen een stijlvol gastenverblijf waarin pure materialen primeren, en smaakvolle meubels en kunstwerken van beroemde Griekse artiesten het geheel afmaken. Of u nu relaxt onder een cabana aan het zwembad aan de zee, geniet van verfrissende cocktails in de loungebar of uw zintuigen prikkelt in de restaurants: overal wordt u getrakteerd op een hemelse rust en sereniteit.

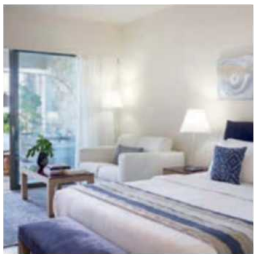

LIGGING • direct aan het kiezelstrand van het hotel • ca. 1,5 km van het centrum van Lindos • ca. 50 km van de luchthaven van Rhodos **FACILITEITEN** • 136 kamers en juniorsuites • hoofgebouw met 3 verdiepingen • 7 bijgebouwen met 2 verdiepingen • 4 liften • wifi in openbare ruimtes • zonneterrassen • 3 zwembaden • ligbedden en parasols aan het zwembad en aan het strand • **TEGEN BETALING:** • internethoek • winkeltje **RESTAURANTS EN BARS** • ontbijt- en dinerbuffet • buffetrestaurant met Griekse en Mediterraanse keuken en showcooking • 2 à-la-carterestaurants: Italiaans en vis • 3 bars: poolbar, loungebar en beachbar • gepaste kleding verplicht • roomservice 24/7 **SPORT EN ONTSPANNING** • **TEGEN BETALING:** • wellnesscenter: o.a. met schoonheidsbehandelingen, massage en sauna • fitness **LOGIES** • 1A, 2A, 3A: kamers met douche, bad, airconditioning, haardroger, badjassen, slippers, koffie- en theezetfaciliteiten, kluisje, minibar (€), wifi, tegels, balkon/terras, lateraal zeezicht of tuinzicht • 2B, 3B: kamers met balkon, zeezicht • 2C, 3C: kamers aan zeezijde • 2D, 3D: kamers aan waterfront • 2H, 3H: kamers met terras, gedeeld zwembad • 2F, 3F: juniorsuites met privézwembad, zeezijde • 2G, 3G: juniorsuites met privézwembad, waterfront **EXTRA INFO** • minimum leeftijd 16 jaar **HONEYMOON** • gratis gebruik van hamam, sauna, zwembad in het wellnesscentrum • kamer van hogere categorie (volgens beschikbaarheid) • schuimwijn en fruit bij aankomst in de kamer • Bali-bedden op het strand (met reservering) • gedecoreerde tafel in het VIP-restaurant

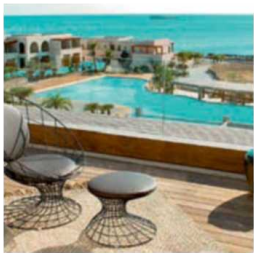

PEGASE BEOORDELING

BUITEN ETEN | ADULTS ONLY | DESIGN | PRIVÉZWEMBAD | HONEYMOON

MITSIS LINDOS MEMORIES RESORT & SPA

★★★★★

LINDOS

In de buurt van het pittoreske Lindos ligt dit kleinschalige en charmante vakantiehotel in mediterrane stijl. Na het ontbijt geniet u met z'n tweetjes van het idyllische strandje aan de appelblauwzeegroene baai, waar het heerlijk snorkelen is tussen de indrukwekkende kliffen, terwijl u een adembenemend uitzicht heeft op het eilandje in de verte. Daarna proeft u van een mediterrane lunch in de taverna waar persoonlijke service centraal staat. 's Avonds smelt u helemaal weg tijdens het diner, met op de achtergrond het verlichte zwembad en de reflectie van de maan in het zeewater.

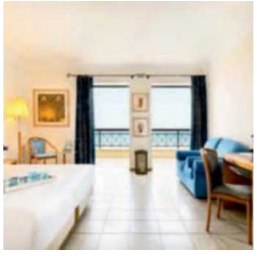

LIGGING • rustig gelegen • direct aan een korrelig zandstrand • ca. 1 km van Lindos • bushalte voor het hotel • ca. 45 km van het centrum van Rhodos-stad • ca. 50 km van de luchthaven van Rhodos **FACILITEITEN** • 70 kamers, superiorkamers, maisonettes en suites • 2 verdiepingen • televisieruimte • wifi in het hele hotel • zwembad met bubbelbad • ligbedden, parasols en handdoeken aan het zwembad en aan het strand • **TEGEN BETALING:** • wasserijservice • minimarkt **RESTAURANTS EN BARS** • ontbijtbuffet • diner: à la carte en buffet (4x/week) en themabuffet (3x/week) • 'Navarone' restaurant: ontbijtbuffet, diner: à la carte of buffet, gepaste kleding verplicht voor diner • 'Lindia' taverne/poolbar, met terras: à-la-cartelunch • 'Apollo' bar 17:00-01:00 • roomservice 07:00-22:30 voor maaltijden en t/m 01:00 voor dranken **SPORT EN ONTSPANNING** • **GRATIS:** • bubbelbad • enkele gymtoestellen • biljart • tafeltennis • **TEGEN BETALING:** • wellnesscenter: diverse massages en schoonheidsbehandelingen **LOGIES** • 2A, 3A: kamers met bad en douche, haardroger, badjassen en -slippers, airconditioning, verwarming, telefoon, plasma satelliet-tv, wifi, minibar (€), kluisje, koffie- en theezetfaciliteiten, balkon of terras met lateraal zeezicht • 2B, 3B: superiorkamers met bad, zithoek en zeezicht • 2C, 3C: maisonettes met woonkamer op het gelijkvloers en bereikbaar via trap: slaapkamer en badkamer, lateraal zeezicht • 2D, 3D, 4D: maisonettes-suites met extra badkamer op het gelijkvloers, zeezicht **EXTRA INFO** • minimumleeftijd 16 jaar **HONEYMOON** • 10% korting voor de bruid

PEGASE BEOORDELING

WELLNESS | BUITEN ETEN | FIJNPROEVERS | MOMENT MET TWEE | ADULTS ONLY | HONEYMOON

LINDOS BLU

★★★★★

LINDOS

In dit adults only-vakantiehotel genieten koppels en honeymooners van een eindeloze rust, met als achtergrond het weergaloze decor van de Egeïsche Zee. Dit Small Luxury Hotel of the World is adembenemend aangebouwd tegen een klif en biedt u verbazingwekkende vergezichten op de baai. De bezienswaardigheden van Lindos liggen vlakbij. Maar de liefde gaat ook door de maag, en dus schotelen het gastronomische Five Senses en het restaurant Smeraldo u het beste voor uit de wereldkeuken. Twee zwembaden, een reeks strak ontworpen zonneterrassen en een spa maken dit tot een uitzonderlijk geraffineerd vakantieadres.

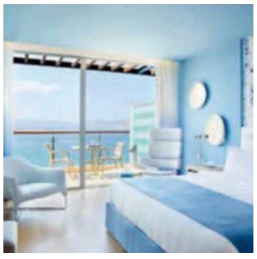

LIGGING • rustig gelegen • direct aan het zandstrand • ca. 200 m van winkeltjes en restaurants • ca. 2,5 km van het centrum van Lindos • ca. 50 km van de luchthaven van Rhodos **FACILITEITEN** • minimum leeftijd 17 jaar • 70 kamers • 4 liften • wifi in het hele hotel • binnenzwembad • 2 zwembaden, 1 verwarmd • ligbedden, parasols en handdoeken aan het zwembad en aan het strand • **TEGEN BETALING:** • wasserijservice • winkeltje **RESTAURANTS EN BARS** • ontbijtbuffet • halfpension: dinerbuffet • hoofdrestaurant • à-la-carterestaurant • 2 bars • gepaste kledij gewenst voor het diner • roomservice 24/7 **SPORT EN ONTSPANNING** • **GRATIS:** • stoombad • sauna • fitness • tennis • **TEGEN BETALING:** • wellnesscenter: diverse massages en behandelingen **LOGIES** • 1A, 2A (30 m²): kamers met douche, bubbelbad, airconditioning, haardroger, telefoon, Nespresso®-machine, wifi, kluisje, badjas, minibar (€), satelliet-tv, balkon of terras, zeezicht • 2B (38 m²): juniorsuites met zithoek • 2C (30 m²): kamers met gedeeld zwembad • 2D (38 m²): juniorsuites met zithoek, gedeeld zwembad • 2E (40 m²): deluxe kamers met bubbelbad op het balkon • 2V (op aanvraag, 50 m²): villa's met aparte slaapkamer, woonkamer, privézwembad • 2F, 3F, 4F (op aanvraag, 80 m²): maisonettes met aparte slaapkamer, woonkamer, privézwembad **PRIVILEGES** • schuimwijn en fruit bij aankomst • kamertype 2V: 1x/verblijf diner in het à-la-carterestaurant inbegrepen (excl. dranken) • kamertypes 2C, 2D, 2E, 2V, 2F: 1x/verblijf massage (koppel of aroma) van 30 min. (min. verblijf 7 nachten)

PEGASE BEOORDELING

MOMENT MET TWEE | ADULTS ONLY | FIJNPROEVERS | KLEINSCHALIG | PRIVÉZWEMBAD | WELLNESS

LINDIAN VILLAGE

★★★★★

LARDOS

Tussen de bergen en de Egeïsche Zee ligt dit luxueuze topresort, gebouwd als een hedendaags Grieks dorpje, waar al uw dromen werkelijkheid worden. Omgeven door prachtige tuinen met kleurrijke bloemen, papyrusplanten, watervalletjes en een riviertje, vindt u in dit unieke kader ongetwijfeld rust, net zoals in het oriëntaalse wellnesscentrum waar u kan genieten van massages in openlucht.

LIGGING • rustig gelegen • direct aan het privéstrand (kiezel/zand) • ca. 4 km van het centrum van Lardos • ca. 11 km van het centrum van Lindos • ca. 54 km van Rhodos-stad • ca. 64 km van de luchthaven van Rhodos **FACILITEITEN** • 82 kamers en 106 suites • hoofdgebouw met 1 verdieping • verschillende bijgebouwen • wifi in de publieke ruimtes en de kamers • zonneterrassen • 2 zwembaden • ligbedden, parasols en handdoeken aan het zwembad en het strand • strandcabana's • relaxzone in de tuin • **TEGEN BETALING:** • wasserijservice • dokterservice (op aanvraag) • minimarkt **RESTAURANTS EN BARS** • ontbijtbuffet • halfpension: dine-around (keuze tussen diner in 1 van de 4 à-la-carterestaurants (vaste menu) of 5-gangendiner in het hoofdrestaurant) • buffetrestaurant met show-cooking, terras • 4 à-la-carterestaurants: Grieks, Thais, Italiaans (lunch) en vis • snackbar • 2 bars: poolbar met strandservice, loungebar • roomservice 24/7 **SPORT EN ONTSPANNING** • **GRATIS:** • wellnesscenter: binnenzwembad met hydrojetmassage (enkel voor volwassenen), sauna, stoombad en bubbelbad • fitness • yoga • tennis (1 court) • wijnproeven op het strand • dagelijks: livemuziek • **TEGEN BETALING:** • massages en lichaamsverzorgingen • watersportcenter : o.a. windsurfen, waterski, wakeboarden, snorkelen, kanoën • 'experience greece' activiteiten: o.a. zeillessen, openluchtcinema en Griekse avonden • fiets- en scooterverhuur **KINDEREN** • **GRATIS:** • apart kinderbad • miniclub 4 t/m 11 jaar • indoor spelletjesruimte • speeltuin • kindermenu • baby-voorzieningen in de kamer (op aanvraag) • **TEGEN BETALING:** • babysitservice • crèche 4 maand t/m 4 haar **LOGIES** • code A: 1A, 2A (25 m²): standaardkamers 'Mediterraneo' met bad/douche, haardroger, badjassen, slippers, airco, telefoon, satelliet-tv, kluisje, minibar (€), Nespresso®, wifi, zithoek, tegels en balkon of terras • 2S (25 m²): kamers tegen promotieprijs • 2D, 3D, 4D (50 m²): familiekamers 'Mediterraneo' met 2 slaapkamers, woonkamer • 2B, 3B (40 m²): juniorsuites 'River Passage' met zithoek en bubbelbad in openlucht, terras met ligstoelen • 2C, 3C, 4C (50 m²): suites 'River Passage' met woonkamer en privézwembad • 2M, 3M, 4M (50 m²): suites 'Bohemian Collection' met woonkamer en privézwembad • 2J, 3J, 4J (45 m²): suites 'Bohemian Collection' • 2E: suites 'Honey' zonder privézwembad maar met bubbelbad in openlucht, aparte woonkamer, mini-wijnbar, espressomachine en balkon • code B: 2H (40 m²): juniorsuites 'Ottoman' met bubbelbad in openlucht • 2G, 3G, 4G, 5G (85 m²): 'Ottoman Gardens Familiesuites' met 2 slaapkamers en 2 badkamers • 2F (76 m²): 'Ottoman' poolsuites met woonkamer en privézwembad, terras aan tuinzijde **HONEYMOON** • 10% korting voor de bruid **PRIVILEGES** • 1 diner bij kaarslicht/verblijf (min. verblijf 2 weken)

PEGASE BEOORDELING

FIJNPROEVERS | PRIVÉZWEMBAD | MOMENT MET TWEE | BUITEN ETEN | WELLNESS | FAMILIE

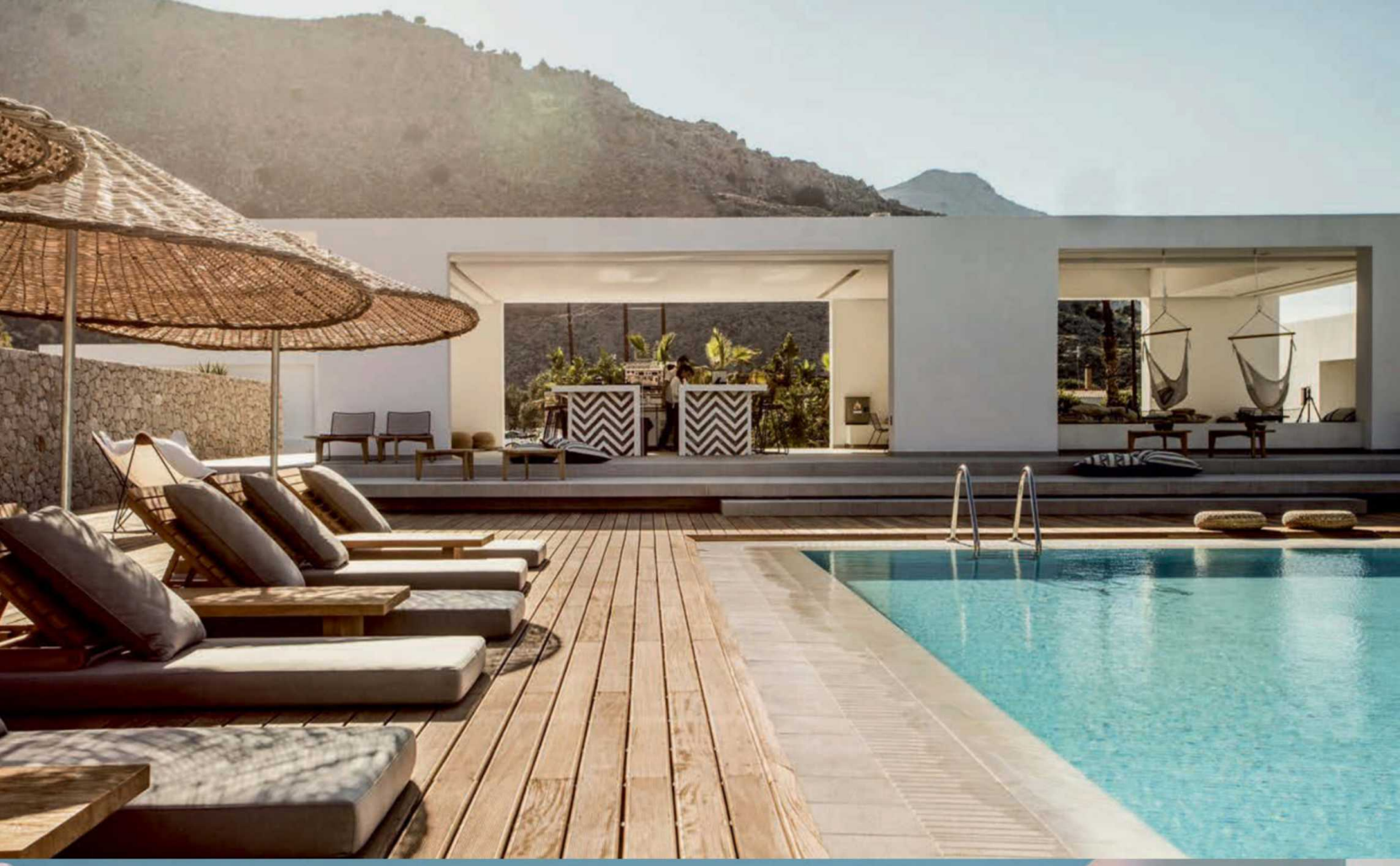

CASA COOK RHODES

★★★★★

KOLYMBIA

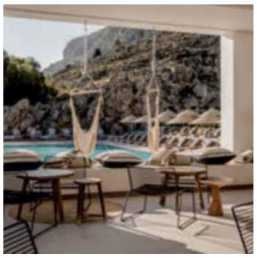

Een bohemienstijl, lekkers dat u deelt met uw medegasten en yoga bij zonsopgang en –ondergang: dat alles en nog veel meer staat u te wachten in dit verrassende en erg originele eilandresort. Hout, aardekleuren en steen zijn gecombineerd met minimalistisch wit, wat zorgt voor een uniek decor waarin het zalig wegdromen is. De kamers en suites zijn afgewerkt met rieten meubilair en decoratie. Na een cocktail met verse munt en komkommer betovert de chef u met een culinaire plejade van regionale bio-gerechten.

LIGGING • ca. 700 m van het zand-/kiezelstrand van Kolymbia • ca. 1,5 km van het centrum van Kolymbia • ca. 25 km van Rhodos-stad • ca. 30 km van de luchthaven van Rhodos **FACILITEITEN** • 97 kamers • hoofd- en bijgebouwen (12), 1 verdieping • wifi in het hele hotel • tuin • zonneterras • hoofdzwembad • gedeelde zwembaden bij de kamers • ligbedden, parasols en handdoeken aan het zwembad • **TEGEN BETALING:** • wasserij-/stomerijservice • doktersservice **RESTAURANTS EN BARS** • ontbijtbuffet en diner met keuzemenu (verandert regelmatig) • restaurant/poolbar • à-la-carterestaurant • roomservice 7:30-0:30 (maaltijden tot 22:00) **SPORT EN ONTSPANNING** • **GRATIS:** • fitness (TechnoGym toestellen) • stretching • avondanimatie: live muziek met DJ • **TEGEN BETALING:** • massages • wellness- en schoonheidsbehandelingen • yogalessen • fietsverhuur (beach cruiser) **LOGIES** • 1A, 2A (26 m²): premium kamers met open badkamer met bad/douche, haardroger, verwarming, airconditioning, satelliet-tv, wifi, telefoon, koelkast, kluisje, tegels, terras (7 m²), 'swim up' rechtstreeks toegang tot het (gedeelde) zwembad • 2B (28 m²): premium kamers met groter terras • 2C (38 m²): loft suites op 2 verdiepingen, met zithoek beneden en slaapkamer boven (38 m²) • 2D (45 m²): split level suites over meerdere niveaus met zithoek (45 m²) • 2E (op aanvraag, 55 m²): suites met privézwembad en bubbelbad **EXTRA INFO** • minimum leeftijd 16 jaar

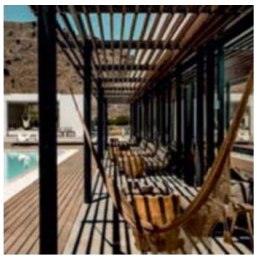

PEGASE BEOORDELING

ADULTS ONLY | DESIGN | MOMENT MET TWEE | FIJNPROEVERS | TRENDY | PRIVÉZWEMBAD

SENTIDO PORT ROYAL VILLAS & SPA

★★★★★

KOLYMBIA

Dit recente vijfsterrenhotel bevindt zich vlak bij het strand, de haven en het middeleeuwse stadscentrum en is ideaal voor koppels, want er zijn enkel volwassenen toegelaten. U voelt zich helemaal te gast in de moderne kamers en suites met designmeubelen en een loungegedeelte. De twee prachtige zwembaden en een uniek openluchtrestaurant bieden net dat tikkeltje meer.

LIGGING • ca. 50 m van het zand-/kiezelstrand • ca. 25 km van Rhodos-stad • ca. 50 m van de bushalte • ca. 30 km van de luchthaven van Rhodos **FACILITEITEN** • 202 bungalows en bungalow-suites • lift • wifi in het hele hotel • internethoek • zonneterrassen • 2 zwembaden: 1 met bubbelbad en 1 met lazy river • ligbedden, parasols en handdoeken aan het zwembad en aan het strand • **TEGEN BETALING:** • kapper • wasserijservice • geldautomaat **RESTAURANTS EN BARS** • ontbijt- en dinerbuffet • buffetrestaurant met show-cooking, thema-avonden en terras • 3 à-la-carterestaurants: Grieks (snacks), internationaal (met terras, kreeftavond met reservering) en Italiaans • 3 bars: o.a. 2 poolbars • roomservice 24/7 • gepaste kleding (lange broek) verplicht tijdens het diner **SPORT EN ONTSPANNING** • **GRATIS:** • aerobics • aqua aerobics • tennis en tafeltennis (materiaal inbegrepen, met reservering) • SENTIDO Body & Mind programma • animatie overdag en 's avonds met o.a. livemuziek • **TEGEN BETALING:** • wellnesscenter: verwarmd binnenzwembad, sauna, stoombad, massage en behandelingen • yoga • watersporten aan het strand: o.a. jetski, waterfietsen en bootverhuur • in de omgeving: golf op ca. 10 km **LOGIES** • 1A, 2A, 3A (30m²): bungalowkamers met bad of douche, haardroger, badjas, telefoon, satelliet-tv, wifi, minibar (€), kluisje, airconditioning en balkon of terras, lateraal tuinzicht of zwembadzicht • 2S, 3S (30 m²): bungalowkamers tegen promoprijs, aan landzijde • 2B, 3B (30 m²): bungalowkamers met zeezicht • 2C, 3C (30 m²): bungalowkamers aan het strand • 2I (30 m²): seafront kamers met bubbelbad in openlucht, lateraal zeezicht • 2H (30 m²): seafront kamers met gedeeld zwembad • 2F (40 m²): bungalowsuites met aparte slaapkamer, zeezicht • 2G (47 m²): ruimere bungalowsuites • 2D, 3D, 4D (55 m²): seafront bungalowsuites met privézwembad, aan het strand • 2E, 3E, 4E (op aanvraag, 140 m²): ruime presidentiële suite met terras **ALL INCLUSIVE** **ETEN & DRINKEN:** • ontbijt-, lunch- en dinerbuffet • lunch en diner in de à-la-carterestaurants (bepaalde gerechten) • laat ontbijt 10:30-11:30 • afternoon tea 17:00-18:00 • snacks 10:00-18:00/21:00-23:00 • lokale (alcoholische) dranken 10:00-23:00 • water en frisdranken in de minibar: dagelijks aangevuld **EXTRA INFO** • minimum leeftijd 16 jaar

PEGASE BEOORDELING

ALL INCLUSIVE | ADULTS ONLY | PRIVÉZWEMBAD | WELLNESS | MOMENT MET TWEE

ELYSIUM RESORT & SPA

★★★★★

KALITHEA

In dit stijlvolle hotel, vinden zowel koppels als families een rijkelijke portie vakantievreugde. Dankzij de onberispelijke service en de ongedwongen vriendelijkheid van het personeel waant u zich hier in het paradijs. Uw kamer is luxueus en ruim, in elk van de restaurants geniet u van heerlijke delicatessen en het wellnesscentrum brengt u in een roes van ontspanning. Voeg daar nog eens het weidse landschap van de zwembadzone aan toe en u weet onmiddellijk dat dit een onvergetelijke vakantie wordt.

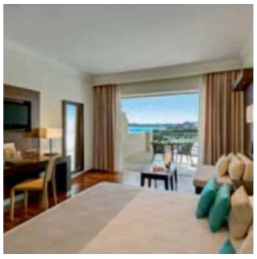

LIGGING • direct aan het strand • ca. 4 km van het centrum van Faliraki • ca. 9 km van Rhodos-stad • ca. 15 km van de luchthaven van Rhodos **FACILITEITEN** • 329 kamers • hoofdgebouw (8 verdiepingen) en bijgebouwen (6 verdiepingen) • 7 liften, waarvan 3 panoramische • wifi in het hele hotel • 2 zwembaden • ligbedden, parasols en handdoeken aan het zwembad en aan het strand • **TEGEN BETALING:** • minimarkt • wasserijservice **RESTAURANTS EN BARS** • ontbijt- en dinerbuffet, hoofdgerecht met keuzemenu • 2 à-la-carterestaurants: gourmet en mediterraans • gepaste kleding verplicht voor het diner • 3 bars: o.a. beachbar en poolbar • 2 snackbars • roomservice 24/7 **SPORT EN ONTSPANNING** • **GRATIS:** • fitness • beachvolleybal • boccia • minigolf • tennis (1 court, verlichting €) • **TEGEN BETALING:** • Serenity Spa met Vitality Pool in openlucht: o.a. hamam, sauna, massage en diverse schoonheidsverzorgingen **KINDEREN** • **GRATIS:** • geïntegreerd kinderbad • kinderstoelen in het restaurant • kindermenu • speeltuin **LOGIES** • code A: 2C (30 m²): kamers met bad, douche, haardroger, badjassen, slippers, telefoon, satelliet-tv, wifi, kluisje, koelkast, individuele airconditioning en balkon met lateraal zeezicht • 2S: beperkt aantal kamers tegen promotieprijs, zonder lateraal zeezicht • 1A, 2A, 3A: kamers met zeezicht • 2K: kamers op de bovenste verdiepingen • 2B: superiorkamers met zithoek en hydromassagebad • code B: 2A (30 m²): kamers in de Elite Club met aparte check-in, internettoegang, dagelijks fles mineraalwater, hoofdkussensmenu, 2x per dag poetsdienst, draadloze telefoon, satijnen lakens, luxe verzorgingsproducten, Nespresso®-machine, houten vloertoegang tot de Elite Club Lounge (koffie, thee, frisdranken, lichte snacks en fruit, dagelijks kranten, panoramisch restaurant voor het ontbijt), zeezicht • 2B (36 m²): Elite Club superiorkamers • 2C (45 m²): Elite Club juniorsuites • 2D (64 m²): Elite Club suites met aparte woonkamer en slaapkamer, luxueuze inrichting, 2 LCD tv's

PEGASE BEOORDELING

BUITEN ETEN | FIJNPROEVERS | DESIGN | WELLNESS

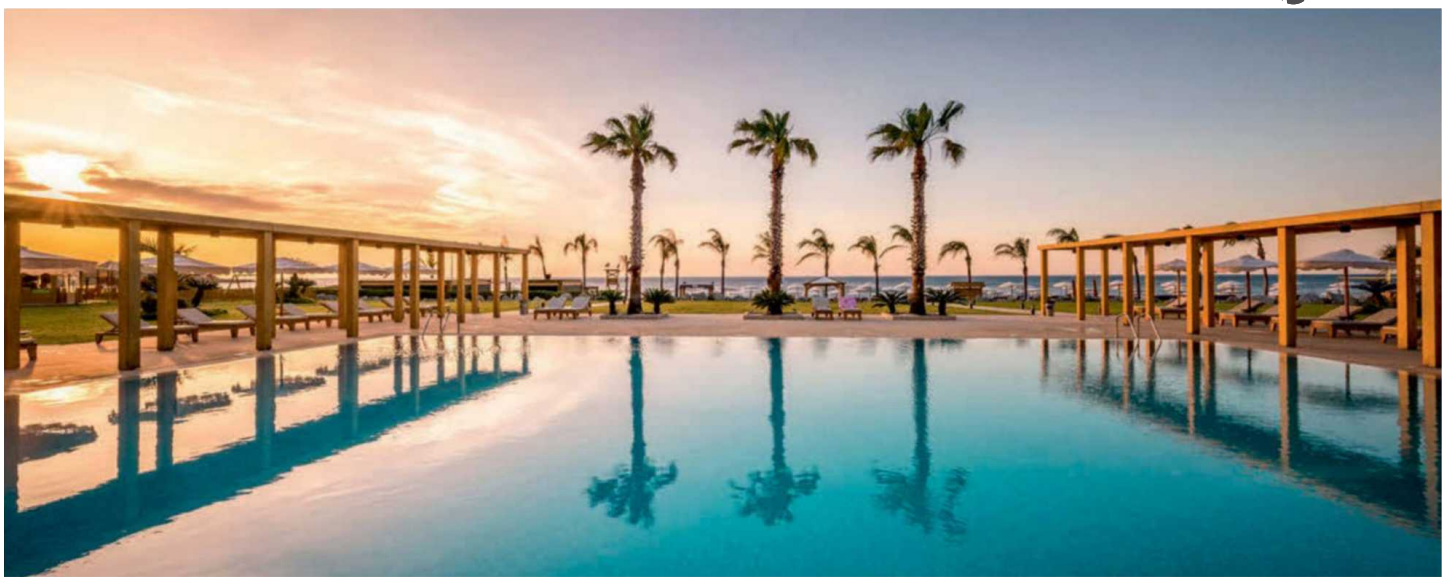

MITSIS ALILA RESORT & SPA

★★★★★

FALIRAKI

Dit all inclusive-resort vervult al uw stoutste vakantiedromen. Na het ontbijt loopt u op blote voeten uw eigentijdse luxekamer uit richting zandstrand, voor een duik in de Middellandse Zee. Uw zinnen worden verwend met het zeezicht vanuit bijna elke kamer, gaan sprankelen in de wijn- of champagnebar, worden uitgedaagd tijdens de talloze sportactiviteiten en komen tot rust in de deugddoende spa.

LIGGING • direct aan het kiezelstrand • ca. 4 km van het centrum van Faliraki • ca. 8 km van het centrum van Rhodos • ca. 20 km van de luchthaven van Rhodos **FACILITEITEN** • 314 kamers • hoofdgebouw met 8 verdiepingen • 4 liften • low speed wifi in het hele hotel • 2 zoutwaterzwembaden, 1 met waterglijbanen • ligbedden, parasols en handdoeken • **TEGEN BETALING:** • high speed wifi • internethoek • winkeltjes • wasserijservice • dokterservice **RESTAURANTS EN BARS** • buffetrestautant met showcooking en terras • 8 à-la-carterestaurants: Italiaans, Aziatisch/sushi, Grieks, Mexicaans, Ouzeri (zeevruchten), Burger, Pita corner, crêperie • 5 bars: o.a. wijnbar (enkel voor volw.), champagnebar (enkel voor volw.), poolbar en beachbar • gepaste kleding verplicht bij het diner • roomservice 24/7 **SPORT EN ONTSPANNING** • **GRATIS:** • zie all inclusive • **TEGEN BETALING:** • wellnesscenter: o.a. binnenzwembad, bubbelbad, schoonheidsverzorgingen, massage, manicure/pedicure en hamam • duiken • gemotoriseerde watersporten aan het strand • fietsen **KINDEREN** • **GRATIS:** • apart zoutwaterkinderbad • speeltuin • miniclub van 4 t/m 11 jaar 10:00-18:00 • minidisco • zwemlessen • babyset (op aanvraag ter plaatse) • **TEGEN BETALING:** • babysitservice • gameroom **LOGIES** • 1A, 2A: kamers met bad, douche, haardroger, badjassen, slippers, verwarming, airconditioning, telefoon, lcd satelliet-tv, wifi, minibar (zie all inclusive), kluisje, Nespresso®-apparaat, marmeren vloer, gedeeltelijk balkon, bergzijde • 2B, 3B: kamers met zeezicht • 2C, 3C, 4C: kamer met privézwembad, terras en zeezicht • 2E: juniorsuites met groot balkon met 2 ligbedden, zonder privézwembad, zeezicht • 2G, 3G, 4G: familiekamers met visueel afgescheiden slaapkamer (glazen schuifdeur), zeezicht • 2X, 3X, 4X: familiekamers met lateraal zeezicht • 2J, 3J, 4J, 5J: familiekamers met bubbelbad, zeezicht • 2F, 3F, 4F: familiekamers met privézwembad, zeezicht **ULTRA ALL INCLUSIVE** **EETEN & DRINKEN:** • ontbijt-, lunch- en dinerbuffet • laat ontbijt 10:00-10:30 • lunch en diner in de à-la-carterestaurants (met reservering) • vers sinaasappelsap bij ontbijt • brunch à la carte 8:30-11:30 • snacks en ijsjes overdag • afternoon tea 16:00-19:00 • healthy bar • vegetarische maaltijden mogelijk • lokale en internationale (alcoholische) dranken in de bars 10:00-2:00 • wijn, water, frisdranken en bier in de minibar dagelijks bijgevuld • all inclusive service 24/7 in hoofdrestaurant (dranken en buffetten) **SPORT & ONTSPANNING:** • aerobics • tafeltennis • beachvolleybal • darts • tennis • fitness • kanoën • kunstlessen • animatie overdag en 's avonds **HONEYMOON** • 10% korting voor de bruid

PEGASE BEOORDELING

BUITEN ETEN | FIJNPROEVERS | WELLNESS | ALL INCLUSIVE | FAMILIE

SENTIDO APOLLO BLUE

★★★★★

FALIRAKI

U logeert aan de oostkust van het eiland Rhodos, nabij Faliraki, in dit mooie resort waarvan de Minoïsche stijl knipoogt naar de antieke Griekse bouwkunst. Het zandstrand is prachtig, en vanuit de leuke SENTIDO Blue Bar kijkt u uit op het water met een drankje bij de hand.

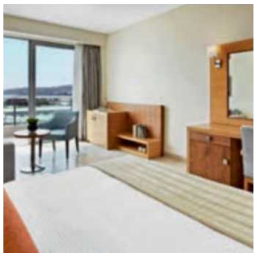

LIGGING • direct aan het zandstrand • ca. 300 m van het centrum van Faliraki • ca. 14 km van Rhodos-stad • ca. 20 km van de luchthaven van Rhodos **FACILITEITEN** • 154 kamers • hoofdgebouw met 2 verdiepingen • 4 liften • wifi in het hele hotel • zonneterras • zwembad • ligbedden en parasols aan het zwembad • handdoeken aan het zwembad • **TEGEN BETALING:** • internethoek • minimarkt • wasserijservice • doktersservice • handdoeken, ligbedden en parasols aan het strand **RESTAURANTS EN BARS** • ontbijt- en dinerbuffet • buffetrestaurant met terras • à-la-carterestaurant met terras (Grieks, internationaal) • taverna • 2 bars: poolbar en lobbybar • gepaste kleding verplicht bij het diner **SPORT EN ONTSPANNING** • **GRATIS:** • tafeltennis • fitness (14+) • yoga • pilates • beachvolleybal • avondanimatie (4 dagen per week) • **TEGEN BETALING:** • wellnesscenter (14+): o.a. binnenzwembad, stoombad, massage, behandelingen, sauna en bubbelbad • tennis (2 courts, gedeeld met het naburige hotel Apollo Beach) • biljart **KINDEREN** • **GRATIS:** • apart kinderbad • speeltuin (gedeeld met het naburige hotel Apollo Beach) • kinderspeelruimte (6 dagen per week) **LOGIES** • 1A, 2A, 3A (28 m²): kamers aan tuinzijde met bad, douche, haardroger, telefoon, satelliet-tv, internetaansluiting (€), wifi, minibar (€), kluisje, tegels, airconditioning, koffie- en theezetfaciliteiten, balkon of terras, tuinzijde • 2S, 3S: beperkt aantal kamers tegen promotieprijs • 1B, 2B, 3B: kamers met lateraal zeezicht • 2D, 3D (35 m²): juniorsuites met gedeeld zwembad en terras met zeezicht • 2E, 3E (35 m²): juniorsuites met privézwembad en terras aan tuinzijde • 2H, 3H (35 m²): juniorsuites met privézwembad, terras en zeezicht • 2F, 3F (45 m²): superior juniorsuites met gedeeld zwembad, balkon of terras, zeezicht • 2G, 3G, 4G (op aanvraag, 65 m²): suites met terras en privézwembad, aan tuinzijde, dicht bij het zwembad • 2V, 3V (28 m²): SENTIDO plus kamers met badjassen en slippers, fruitmand bij aankomst, keuze van tijdstip voor schoonmaak kamer, toegang tot de Sentido Sun Lounge: aparte zone, dicht bij zwembad met ligstoelen en handdoeken, balkon of terras, zonder privézwembad • 2C, 3C (30 m²): superior kamers op het gelijkvloers met lateraal zeezicht en/of zwembadzicht, schuifdeur, 2 sofabedden en ligbedden op het terras **ALL INCLUSIVE MET TOESLAG ETEN & DRINKEN:** • ontbijt- en dinerbuffet • lunch in de taverna • laat ontbijt 10:00-12:00 • 1x per verblijf diner in het à-la-carterestaurant (met reservering) • snacks 11:00-12:00/16:00-18:00/22:30-23:30 • koffie, thee, gebak en ijsjes 12:00-18:00 • lokale (alcoholische) dranken 10:00-24:00 **SPORT & ONTSPANNING:** • 14+: binnenzwembad, sauna, bubbelbad en hamam (1x per verblijf) • ligbedden aan het strand

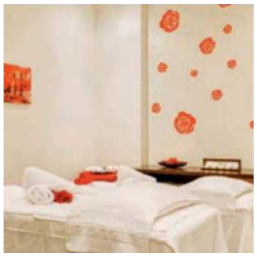

PEGASE BEOORDELING

BUITEN ETEN | FAMILIE | WELLNESS | PRIVÉZWEMBAD | ALL INCLUSIVE

Kos

Een van de meest veelzijdige Griekse eilanden, in de Egeïsche zee, gekend als een van de mooiste fietseilanden. Mooie stranden, een vleugje cultuur & veel terrassen: genieten!

Onze tips

Het eiland is vrij vlak: ideaal om te **fietsen**! U ontdekt de hoogtepunten van Kos makkelijk met de fiets.

Jaarlijks vindt in augustus het **wijnvestival** plaats in het dorpje Mastichari. Er worden typische Griekse lokale wijnen geserveerd.

Het grootste evenement op het eiland is het **Hippocratia Festival**. Het festival, ter ere van Hippocrates wordt jaarlijks georganiseerd tussen juli en september. Tijdens dit festival zijn er kunstexposities, voorstellingen, optredens en concerten.

Praktisch

VLIEGTIJD Ca. 3 u. 30. • **TIJDSVERSCHIL** 1 u later dan in België. • **TAKSEN** Er wordt door de Griekse regering een belasting geheven op ieder verblijf. De heffing is afhankelijk van de hotelclassificatie (variërend van € 1,5 tot € 4 per nacht/kamer) en dient ter plaatse betaald te worden.

Nisyros: Laveren tussen lava

Unieke Pegase ervaring

Op zo'n 17 km van Kos ligt het eiland Nisyros. Groot is het niet, amper 41 km², en toch is het een plek die sinds jaar en dag tot de verbeelding spreekt. De belangrijkste reden: het landschap wordt grotendeels gedomineerd door een vulkaan in slaapmodus. Zo'n 25.000 jaar geleden stortte die in en ontstond er een immense krater. De warmte en stoom zijn er nog altijd voelbaar.

Borrelende grond en zwaveldampen

Nisyros wekt de indruk van een bevreemdend maanachtig landschap. De kleurrijke gesteenten zijn fantastisch om te zien. Er zijn een tiental grote en kleinere kraters. Daarvan is de Stefanos Caldera de meest imposante. Dat de krater nog leeft, merkt u vanaf het moment dat u erin afdaalt. Uit de gaten in de grond stijgen op verschillende plekken zwavelachtige dampen op. Op bepaalde momenten voelt u de lava als het ware borrelen onder uw voeten. Geen nood, de kans dat de vulkaan ook effectief uitbarst is bijzonder klein. Al maakt de gedachte eraan uw trip natuurlijk nog net iets spannender.

MITSIS BLUE DOMES RESORT & SPA

★★★★★

KARDÁMENA

Voor een onvergetelijke all inclusive-vakantie met een hoog serviceniveau bent u aan het juiste adres in dit resort, een van de meest luxueuze van het Mitsis-label. Dankzij de architectuur met witte gebouwen en blauwe koepels én het fantastische uitzicht waant u zich in een idyllisch Grieks kustdorpje.

LIGGING • direct aan het strand • ca. 6 km van het centrum van Kardamena met winkeltjes, restaurants en bars • ca. 30 km van Kos-stad • ca. 11 km van de luchthaven van Kos **FACILITEITEN** • 499 kamers verspreid over 30 gebouwen van 2 of 3 verdiepingen • low speed wifi in het hele hotel • tuin ca. 150 000 m² • openluchttheater • 12 zoutwaterzwembaden • ligbedden, handdoeken en parasols • **TEGEN BETALING:** • high-speed wifi in het hele hotel • winkeltje **RESTAURANTS EN BARS** • buffetrestaurant met terras en thema-avonden • 6 thema-restaurants: Ouzeri, sushi, pittahoek, healthy corner, Burger Inn, gebak • 4 à-la-carterestaurants: Italiaans, Aziatisch, Grieks ('Ellinadiko'), Mexicaans (met reservering) • traditionele pita aan het strand • traditionele 'souvlaki' in de poolbar • 6 bars • roomservice 24/7 (€) • lange broek verplicht voor mannen **SPORT EN ONTSPANNING** • **GRATIS:** • zie all inclusive • **TEGEN BETALING:** • wellnesscenter (ca. 1000 m²): o.a. verwarmd binnenzwembad, kapper, thalassotherapie, massage, fitness en hamam • windsurfen (zonder brevet) • watersportcentrum op het strand **KINDEREN** • **GRATIS:** • geïntegreerd kinderbad • miniclub van 4 t/m 7 jaar, 10:00-17:00 • maxiclub van 8 t/m 12 jaar (juli en augustus) • juniorclub van 13 t/m 15 jaar (juli en augustus) • minidisco 20:30-21:30 • **TEGEN BETALING:** • game room **LOGIES** • 1A, 2A, 3A: standaardkamers met bad en douche, haardroger, badjas, slippers, airconditioning, satelliet-tv, telefoon, kluisje, babybed, minibar (zie all inclusive), internetaansluiting/wifi (€), balkon, zeezicht • 2P, 3P: kamers met privézwembad • 2C, 3C: bungalows met balkon of terras, zonder privézwembad • 2H, 3H, 4H: bungalows met zeezicht • 2I, 3I: bungalows met gedeeld zwembad, geen zeezicht • 2F, 3F, 4F: familiebungalows met 2 slaapkamers • 2G, 3G, 4G: maisonettes op het gelijkvloers met leefruimte met sofabad, slaapkamer op het 1e verdiep, terras • 2V, 3V, 4V: villa's met privézwembad, 2 aparte slaapkamers, zeezicht • 2E, 3E, 4E: familiekamers met 1 kamer, bubbelbad, tuinzijde **ULTRA ALL INCLUSIVE EETEN & DRINKEN:** • ontbijt-, lunch- en dinerbuffet met show-cooking • Grieks ontbijt mogelijk • vroeg ontbijt 04:00-06:30 • brunch in de thema restaurants 09:00-12:00 • gepaste kleding verplicht bij het diner • lunch mogelijk in de 6 thema-restaurants en Italiaans à-la-carterestaurant • diner mogelijk in de 4 à-la-carterestaurants (met reservering) • ijsjes en snacks 10:00-24:00 • popcorn, suikerspin, slush ijs, hot dogs • afternoon tea 17:00-19:00 • selectie van lokale en internationale (alcoholische) dranken 10:00-00:30 • wijncollectie in de 4 à-la-carterestaurants • minibar dagelijks aangevuld (bier, frisdranken en water) • 'night bar' met selectie van lokale en internationale dranken 18:00-01:00 • all inclusive service 24/7 in hoofdrestaurant (dranken en buffetten) **SPORT & ONTSPANNING:** • tennis (2 courts) • fitness • minivoetbal • tafeltennis • beachvolleybal • uitgebreide animatie overdag en 's avonds **HONEYMOON** • 10% korting voor de bruid

PEGASE BEOORDELING

ALL INCLUSIVE | FAMILIE | WELLNESS | FIJNPROEVERS | BUITEN ETEN | PRIVÉZWEMBAD | TUIN

AQUA BLU BOUTIQUE HOTEL & SPA

★★★★★

LÁMBI

Dit vijfsterren boetiekhotel behoort tot de Small Luxury Hotels of the World en is met zijn rustige setting, kleinschaligheid en persoonlijke service de perfecte hideaway voor twee. U logeert vlak bij het historische centrum van Kos en de ongerepte zandstranden van de Egeische Zee. Eigentijds meubilair primeert in de ruime, comfortabele suites, die smaakvol zijn ingericht in warme kleuren. Het gastronomische restaurant 'Cuvée' serveert uitmuntende lokale gerechten en organiseert wekelijks verschillende thema-avonden. In de prachtige spa kunt u zich laten verwennen met diverse behandelingen.

LIGGING • gescheiden van het strand door een weg • ca. 2 km van Kos-stad met winkeltjes, restaurants en bars • ca. 4 km van de jachthaven • ca. 26 km van de luchthaven van Kos **FACILITEITEN** • 53 kamers • wifi in het hele hotel • zwembad • ligbedden en parasols aan het zwembad en aan het strand • minimum leeftijd 16 jaar • **TEGEN BETALING:** • winkeltje **RESTAURANTS EN BARS** • ontbijtbuffet • à-la-carterestaurant 'Cuvée': gastronomisch • poolbar 'Sips and Bites': lichte snacks • service op het strand 'Blu Beach' • roomservice 24/7 **SPORT EN ONTSPANNING** • **TEGEN BETALING:** • wellnesscenter: o.a. hydrotherapie, massage, sauna, hamam, fitness en verschillende schoonheidsbehandelingen **LOGIES** • 2A: suites met bad of douche, open badkamer, haardroger, badjas, slippers, telefoon, wifi, satelliet-tv, minibar (€), zithoek, kluisje, strijkplank en strijkijzer (op aanvraag), koffie- en theezetfaciliteiten, balkon of terras • 2E: suites met zeezicht • 2D: 'pool experience' suites met privézwembad, geen zeezicht • 2B: de luxe suites met open haard in de woonkamer, bureau en hydromassagebad, zonder privézwembad • 2C: pool signature suites met hydromassagebad en douche, dressing, gedeeld zwembad en ligbedden op het terras of balkon

PEGASE BEOORDELING

FIJNPROEVERS | ADULTS ONLY | DESIGN | WELLNESS | MOMENT MET TWEE

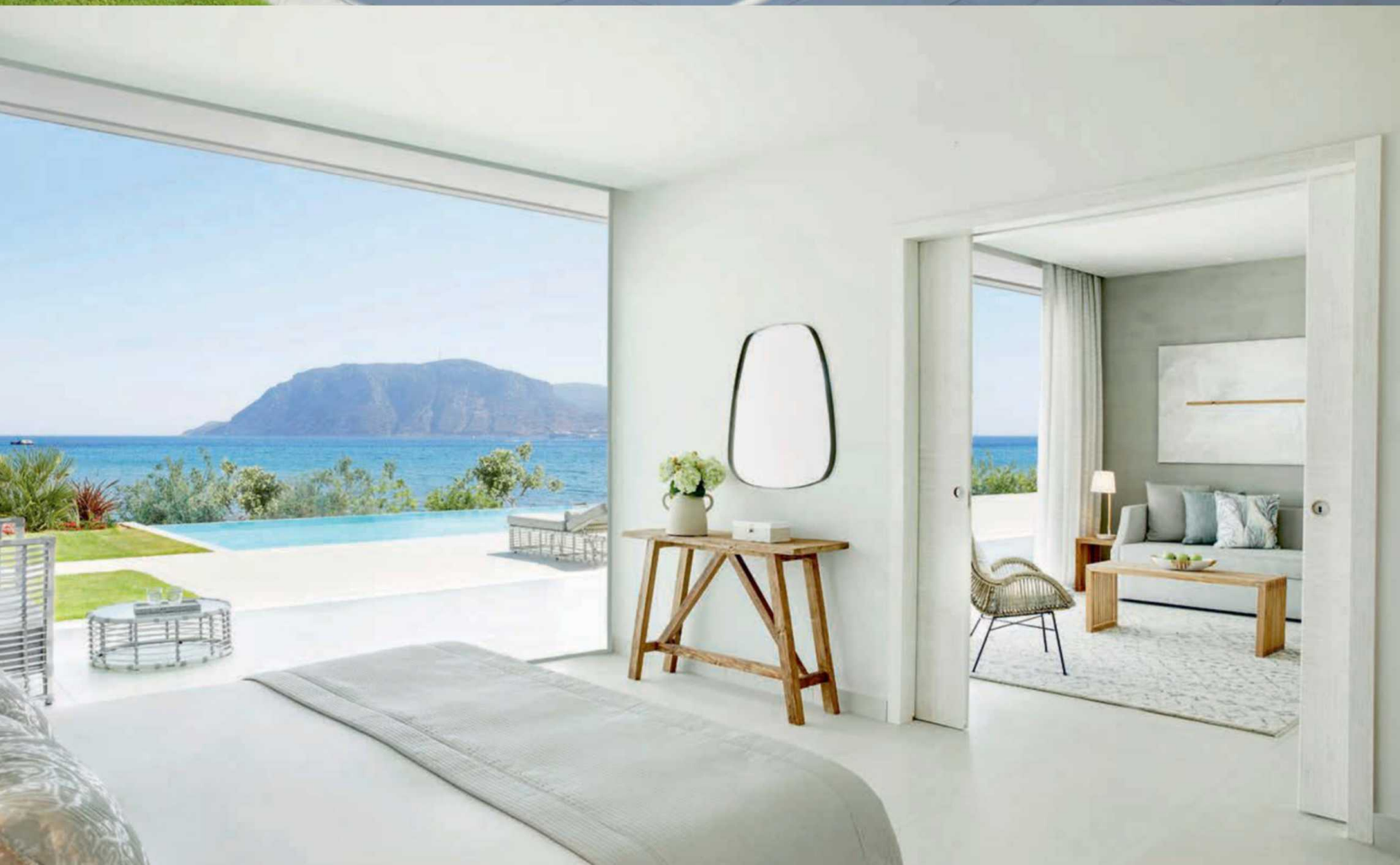

IKOS ARIA

★★★★★

KEFALOS

Ikos Aria maakt deel uit van het portfolio van de gerenommeerde Ikos-keten. Het hotel koestert zich in de uitnodigende zon van Dodekanesos aan de zuidwestkust van het eiland Kos en is gelegen op een domein van 47 hectare, aan een prachtig privézandstrand. Net zoals zijn drie zusterhotels geeft Ikos Aria het all inclusive-begrip een geheel eigen invulling: 'Infinite lifestyle' is een ongeëvenaard recept waarbij u geniet van menu's van Michelinchefs, een imposante wijncollectie, uiteenlopende snacks en enkele van de beste lokale restaurants. Het culinaire behoort overigens tot de hoofdingrediënten van dit resort: u kunt terecht in maar liefst 8 restaurants en 9 bars. Doorspoelen doet u dan weer in een van de vijf zwembaden.

LIGGING • direct aan het strand van 850 meter • nabij het centrum van Kefalos • ca. 40 km van Kos stad • ca. 19 km van de luchthaven van Kos **FACILITEITEN** • 373 kamers en suites • hoofdgebouw met kamers en suites • bungalow gedeelte • deluxe collection suite gedeelte • wifi in het hele resort • 5 zwembaden: 2 hoofdzwembaden, 1 deluxe collection zwembad, 1 adults only pool, 1 binnenzwembad in de spa • ligbedden, parasols en handdoeken aan het zwembad en aan het strand • **TEGEN BETALING:** • winkeltje **RESTAURANTS EN BARS** • buffetrestaurant • 7 à-la-carterestaurants: Italiaans, Aziatisch, Grieks, Provencaals, Spaans, lokaal, Mediterraans • 9 bars • 300 Griekse & internationale wijnen • Michelin sterrenchef geïnspireerde menu's **SPORT EN ONTSPANNING** • **GRATIS:** • zie all inclusive • **TEGEN BETALING:** • voetbal academie • duiken • waterski • Ikos spa: diverse massages en schoonheidsbehandelingen **KINDEREN** • **GRATIS:** • miniclub 4-12 jaar • teenclub 13-17 jaar • voetbal academie 5-14 jaar • tots voetbal academie 18 maand-4 jaar • speeltuin • kindermenu's • **TEGEN BETALING:** • Hero crèche: 4 maanden - 3 jaar • babysitservice **LOGIES** • 2A (30 m²): kamer met bad/douche, airconditioning, haardroger, wifi, telefoon, satelliet-tv, Nespresso®, minibar (zie all-in), badjassen, slippers, kluisje, balkon, landzicht • 2B (30 m²): kamer met zeezicht • 2C, 3C (30 m²): superiorkamers met lateraal zeezicht • 2D, 3D (30 m²): superiorkamers met zeezicht • 2E, 3E (40 m²): juniorsuites met zithoek, zeezicht • 2F, 3F (40 m²): juniorsuites met privétuin, tuinzicht • 2G, 3G (40 m²): juniorsuites met privétuin, zeezicht • 2H, 3H (58 m²): suites met 1 slaapkamer, privé tuin, zeezicht • 2J, 3J (50 m²): deluxe juniorsuites met privétuin • 2L, 3L (50 m²): deluxe juniorsuites met privétuin • 2M, 3M (62 m²): deluxe bungalow suites met 1 slaapkamer, zeezijde • 2N, 3N (77 m²): deluxe bungalow suites met 1 slaapkamer, privézwembad, zeezicht • 2P, 3P, 4P (90 m²): deluxe bungalow suites met 2 slaapkamers, zonder privézwembad, zeezicht • deluxe collection: privé-check-in/-out, conciërgeservice, toegang tot het deluxe collection zwembad, 2 massages per kamer per verblijf, privégedeelte op het strand, 1 speciaal diner op het strand, fles Champagne bij aankomst, kussenmenu, Playstation 4® (op aanvraag) **ALL INCLUSIVE Eten & drinken:** • ontbijt-, lunch en dinerbuffet of à la carte • lunch en diner: onbeperkt in de 7 à la cartes (met reservering) • Dine Out service: diner in lokale restaurants (met reservering) • lokale en internationale (alcoholische) dranken in de bars: 09:00-02:00 • dranken in de minibar (dagelijks hervuld met internationale (alcoholische) dranken) • roomservice 24/7 **Sport & ontspanning:** • fitness • aerobic • basket • beachvolleybal • yoga • kanoën • introductie duikles • minivoetbal • mountainbikes • paddling (1x per dag 20 min.) • pedalos (1x per dag 20 min.) • pilates • power beach walks • stretching • tafeltennis • waterpolo • windsurfen (1 uur/verblijf, licentie vereist) • Zumba® • verwarmd binnenzwembad met bubbelbad • sauna **HONEYMOON** • schuimwijn bij aankomst • romantisch candlelight diner

PEGASE BEOORDELING

ALL INCLUSIVE | BUITEN ETEN | FIJNPROEVERS | FAMILIE | WELLNESS | EXCELLENTE SERVICE

CASA COOK KOS

★★★★★

MARMARI

Een bohemienstijl, lekkers dat u deelt met uw medegasten en yoga bij zonsopgang en –ondergang: dat alles en nog veel meer staat u te wachten in dit verrassende en erg originele eilandresort. Hout, aardekleuren en steen zijn gecombineerd met minimalistisch wit, wat zorgt voor een uniek decor waarin het zalig wegdromen is. De kamers en suites zijn afgewerkt met rieten meubilair en decoratie. Na een cocktail met verse munt en komkommer betovert de chef u met een culinaire plejade van regionale bio-gerechten.

LIGGING • rustig gelegen • direct aan het privé-fijnzandstrand • ca. 4 km van het centrum van Marmari met winkeltjes, restaurants en bars • ca. 16 km van het centrum van Kos-stad • ca. 13 km van de luchthaven van Kos **FACILITEITEN** • 58 gebouwen met 2 verdiepingen • 100 kamers • wifi in het hele hotel • Beach Club • zwembad • binnenzwembad • pergola's, ligbedden, parasols en handdoeken aan het zwembad • **TEGEN BETALING:** • doktersservice (op aanvraag) • wasserijservice en stomerij **RESTAURANTS EN BARS** • ontbijtbuffet en diner met keuzemenu (veranderd regelmatig) • à-la-carterestaurant • restaurantbar • roomservice 07:00-23:00 (menu), dranken 07:00-01:00 **SPORT EN ONTSPANNING** • **GRATIS:** • fitness 08:00-21:00 • **TEGEN BETALING:** • wellnesscenter: o.a. verwarmd binnenzwembad, sauna, massage, schoonheidsbehandelingen en hamam 10:00-20:00 • fitnesslessen • yoga • watersporten op het strand (o.a. motorboten, stand-up paddle en bodyboarding) • huur materiaal voor stand-up paddle en bodyboarding **LOGIES** • 1A, 2A (32 m²): kamers met douche, airconditioning, haardroger, kluisje, minibar (€), satelliet-tv, telefoon, wifi, badjassen, slippers, espresso machine, hoofdkussen menu, tegels, balkon/terras • 1B, 2B (32 m²): bungalowkamers • 1C, 2C (32 m²): premium kamers op de bovenste verdiepingen met zeezicht • 1D, 2D, 3D (45 m²): split-level suites met zithoek, strijkijzer- en plank, hangmat, gedeeld zwembad, zwembadzicht • 1E, 2E, 3E (65 m²): suites met woonkamer, privézwembad, terras met ligbedden, lateraal zeezicht • 2F, 3F, 4F, 5F (100 m²): villa-suites met 2 slaapkamers, woonkamer, terras met ligbedden, privézwembad, zeezicht **EXTRA INFO** • minimum leeftijd 16 jaar

PEGASE BEOORDELING

FIJNPROEVERS | DESIGN | TRENDY | PRIVÉZWEMBAD | BUITEN ETEN | MOOI STRAND | WELLNESS

NEPTUNE HOTELS RESORT & SPA

★★★★★

MASTICHARI

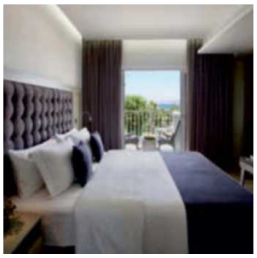

Dit familieresort op het Griekse eiland Kos heeft werkelijk alles in petto om u en uw kids een heerlijke zonvakantie in stijl te bezorgen. De vele sportfaciliteiten, het prachtige zandstrand, de verfijnde restaurants - waaronder 3 à-la-carte- en een voortreffelijke spa met kruidensauna's zorgen ervoor dat elk moment in dit resort een onvergetelijke ervaring wordt.

LIGGING • rustig gelegen • direct aan een fijn zandstrand en een natuurlijke duinengordel • ca. 5 km van het centrum van Mastichari • ca. 100 m van enkele restaurants en bars • ca. 18 km van Kos-stad • ca. 8 km van de luchthaven van Kos **FACILITEITEN** • 569 kamers, suites en appartementen • hoofdgebouw en bungalows met 2 verdiepingen • salons • 2 liften • wifi in het hele hotel • geldautomaat • theater • tuin • bubbelbad in openlucht (verwarmd in april, mei en oktober) • 4 zwembaden • ligbedden, parasols en handdoeken aan de zwembaden en aan het strand • **TEGEN BETALING:** • winkeltjes **RESTAURANTS EN BARS** • ontbijt- en dinerbuffet • buffetrestaurant met terras • gepaste kleding verplicht • 3 à-la-carterestaurants: gastronomie (12+), Grieks en Italiaans • 8 bars: o.a. 2 poolbars en 2 beachbars • roomservice 7:30-23:00 **SPORT EN ONTSPANNING** • **GRATIS:** • aerobics • basketbal • beachvolleybal • boogschieten • tafeltennis • darts • fitness • animatie met live muziek en shows • **TEGEN BETALING:** • wellnesscenter 'Neptune Spa': o.a. binnenzwembad (16+), verschillende schoonheidsbehandelingen en massages • biljart • tennis (4 courts) • squash • badminton • mountainbikes • windsurfen • catamaran • minigolf **KINDEREN** • **GRATIS:** • 2 apart kinderbaden: o.a. 1 verwarmd in april, mei en oktober en 1 overdekt • speeltuin • miniclub van 4 t/m 12 jaar, 10:00-12:30/15:30-17:00 • klein waterpark • **TEGEN BETALING:** • babysitservice **LOGIES** • A2B, A3B: kamers met bad of douche, haardroger, badjas en slippers, telefoon, satelliet-tv, koelkast (minibar op aanvraag, €), wifi, koffie- en theezetfaciliteiten, kluisje, airconditioning, balkon of terras • A2S: beperkt aantal kamers tegen promotieprijs, beperkt zicht • A1B: éénpersoonskamer • A2K: kamers op de bovenste verdiepingen • A2F, A3F: kamers met zeezicht • A2H, A3H: deluxe kamers zonder zeezicht • A2I, A3I: deluxe kamers met zeezicht • A2J, A3J: deluxe suites met zeezicht • A2L, A3L, A4L: deluxe suites met 2 slaapkamers, 2 badkamers, zeezicht • A2C, A3C: suites met aparte slaapkamer, woonkamer met sofabed (schuifdeur), bad of douche, zonder zeezicht • B2F, B3F, B4F: deluxe familiekamers met 2 kamers • B2A, B3A, B4A: familie-appartementen: 2 kamers met verbindingsdeur (1slaapkamer en 1 slaapkamer met kitchenette), 2 badkamers • B2B, B3B: superiorappartementen met 1 aparte slaapkamer, 1 badkamer, woonkamer met sofabed, keuken met eethoek • B2D, B3D: superiorappartementen op de 1ste lijn aan zee • B2C, B3C, B4C, B5C: executive-appartementen met met 2 aparte slaapkamers, 2 badkamers (1 met bad en 1 met douche) • B2E, B3E, B4E, B5E: executive-appartementen met op de 1ste lijn aan zee **HONEYMOON** • bloemen, fles champagne en gebakjes bij aankomst op de kamer **PRIVILEGES** • 1x/verblijf diner in het à-la-carterestaurant (incl. fles huiswijn, min. verblijf 2 weken)

PEGASE BEOORDELING

FAMILIE | TUIN | WELLNESS | TENNIS | FIJNPROEVERS

DIAMOND DE LUXE

★★★★★

LÁMBI

Griekse witgekalkte gevels, exquis ingerichte luxekamers in smetteloos wit, moderne designterrassen, zachtjes wuivende stroparasols en een rijkelijk privézandstrand: het Diamond Deluxe is één van de beste vijfsterrenhotels op Kos. In dit trendy resort is elke ruimte glamoureus ingericht en is zelfs het zwembad van een zalige grootsheid. In de restaurants geniet u van heerlijke en prachtig gestileerde bordjes, in de mooie wellness van tal van ontspannende behandelingen. Bovendien is deze hippe hotspot een garantie op rust, want verblijven kan er pas vanaf 16 jaar.

LIGGING • 50 m van het zandstrand van Lambi • door een weg gescheiden van het strand • ca. 4 km van het Kos-stad • ca. 24 km van de luchthaven van Kos **FACILITEITEN** • 110 kamers • lift • wifi in het hele resort • binnenzwembad • zwembad • ligstoelen, handdoeken (borg) en parasols aan het zwembad • ligstoelen en parasols aan het strand • **TEGEN BETALING:** • minimarkt **RESTAURANTS EN BARS** • ontbijt- en dinerbuffet • buffetrestaurant • pool-/snackbar • à-la-carterestaurant • roomservice **SPORT EN ONTSPANNING** • **GRATIS:** • tennis (1 court, verlichting €) • fitness • **TEGEN BETALING:** • wellnesscenter (1200 m²): o.a. sauna, bubbelbad, hammam, binnenzwembad, massage en behandelingen **LOGIES** • 2A (30-34 m²): kamers met bad of douche, haardroger, badjas en slippers, airconditioning, koelkast, satelliet-tv, telefoon, balkon of terras, zwembadzicht of zeezijde • 2B (32-36 m²): superiorkamers met zithoek • 2C (34-38 m²): ruimere deluxe kamers • 2D, 3D, 4D (54-60 m²): maisonnettes gelegen op de 1ste verdieping, 1ste niveau met woon-/slaapkamer met 2 sofabedden, douche, toilet en balkon. 2de niveau met mezzanine met slaapkamer, douche en toilet • 2E, 3E (55-60 m²): diamond suites met aparte slaapkamer, salon met sofabed, hydromassage-douche, privézwembad, zeezicht **EXTRA INFO** • minimum leeftijd 16 jaar **HONEYMOON** • fles wijn en fruit **PRIVILEGES** • water op de kamer bij aankomst, maisonettes en suites: fruit en wijn

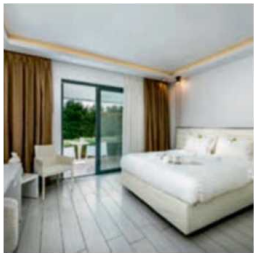

PEGASE BEOORDELING

MOMENT MET TWEE | ADULTS ONLY | HONEYMOON | PRIVÉZWEMBAD | FIJNPROEVERS | WELLNESS

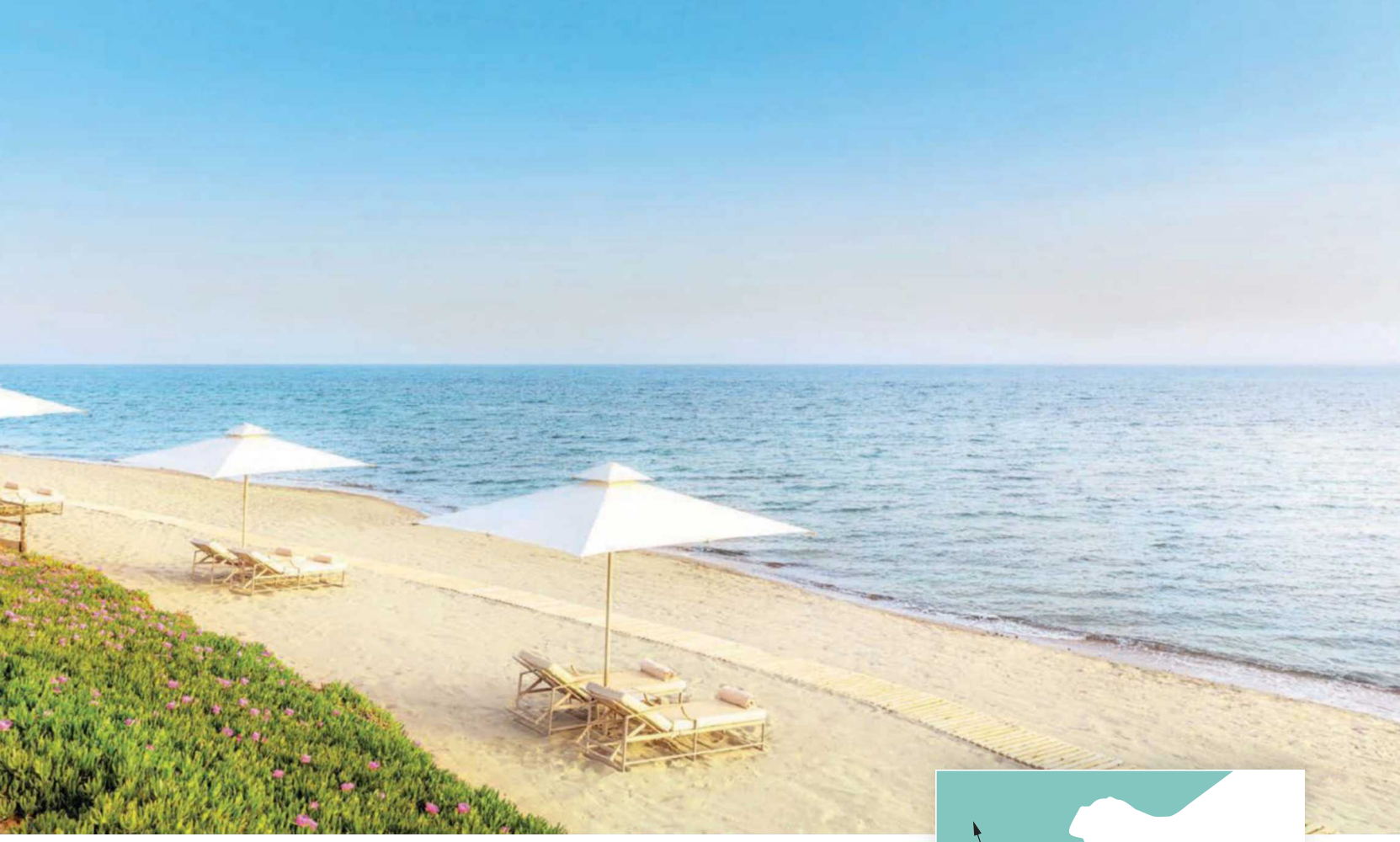

Chalkidiki

Geroemd om zijn eindeloze witte zandstranden en overweldigend natuurschoon, geniet Chalkidiki naam en faam als een van de mooiste vakantiebestemmingen van Griekenland.

Onze tips

Ga op verkenning in **Thessaloniki**, de tweede grootste stad van Griekenland. In deze metropolische universiteitsstad ontdekt u tal van archeologische sites, monumenten en musea.

Maak een **daguitstap naar Ammouliani eiland**. Dit mini-eilandje met een doorsnede van amper 4,5 km laat u genieten van prachtige stranden en een helderblauwe zee.

Het schiereiland wordt gevormd door drie landtongen, elk met een geheel eigen karakter en uitzicht. **Trek eropuit met een huurwagen** en ontdek zelf de eigenheid van elke regio.

Praktisch

VLIEGTIJD ca. 2u 30. • TIJDSVERSCHIL 1 u later dan in België. • TAKSEN Er wordt door de Griekse regering een belasting geheven op ieder verblijf. De heffing is afhankelijk van de hotelclassificatie (variërend van € 1,5 tot € 4 per nacht/kamer) en dient ter plaatse betaald te worden.

Een glimp van Mount Athos

Unieke Pegase ervaring

Een bijzonder stukje Griekenland. Zo kunt u Mount Athos toch wel noemen. Dit bergachtig gebied beslaat het zuidelijke deel van Athos, gelegen op het meest oostelijke schiereiland van Chalkidiki. Als vrouw bent u er niet welkom, als man wel.

Toekijken vanaf het water

Mount Athos wordt ook wel Agio Oros genoemd, wat 'heilige berg' betekent. Het is een autonome monnikenrepubliek. Tussen de klippen en rotsen bevinden zich twintig kloosters waar zo'n 1500 monniken in aparte gemeenschappen leven. Vrouwen, en zelfs vrouwelijke dieren, zijn er niet welkom omdat ze de monniken zouden afleiden. Wie dan wel? Per dag worden er 100 tot 120 orthodoxen en tien niet-orthodoxen toegelaten. Allemaal meerderjarige mannen die op voorhand een speciaal visum moeten aanvragen. Wat u als vrouw wel mag doen: toekijken vanop de boot, minstens 500 m verwijderd van de heilige berg, zodat uw blik de plek zeker niet raakt.

Ouranoupoli: poort naar Mount Athos

Meer gastvrijheid vindt u in Ouranoupoli of 'Hemelstad', een gezellig vissersplaatsje op de grens met Mount Athos. Hier vertrekken de meeste ferry's richting de heilige berg. Want voor de duidelijkheid, ook vanaf 500 m afstand zijn de grillige rotsformaties met mystieke kloosters de boottocht meer dan waard. Heeft u na het varen nog tijd over, bezoek dan zeker het eiland Ammouliani dat vlak voor de kust van Ouranoupoli ligt. U treft er prachtige stranden en baaien.

EAGLES PALACE

★★★★★

OURANOPOLIS

Dit luxeresort behoort tot de Small Luxury Hotels of the World en garandeert u een topservice en bijzonder relaxte sfeer. U logeert in een prachtige natuurlijke omgeving, met zicht op een van de mooiste droomstranden en een zeer heldere turkooize zee. De berg Athos ligt vlakbij, net als het authentieke stadje Ouranopolis. De kamers en suites zijn warm ingericht, terwijl de bungalows een privézwembad hebben. De uitstekende restaurants, waaronder het gastronomische Kamares, en de voor alle gasten toegankelijke spa behoren tot de beste van de streek. Actievelingen halen hun hart op tijdens een duik, een zeiltocht met het jacht of kajaktochten naar de omliggende onbewoonde eilanden.

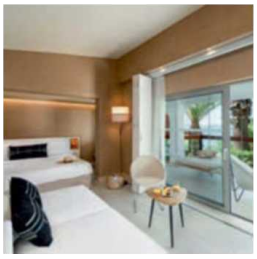

LIGGING • aan het privézandstrand • op het schiereiland Mount Athos • ca. 4 km van het centrum van Ouranopolis (shuttleservice, €) • ca. 110 km van de luchthaven van Thessaloniki **FACILITEITEN** • 157 kamers • 7 verdiepingen • 2 liften • wifi • zwembad (verwarmd) • ligbedden, matrasjes, parasols en handdoeken aan het zwembad en aan het strand • **TEGEN BETALING:** • winkeltjes • beautycenter • kapper **RESTAURANTS EN BARS** • ontbijt- en dinerbuffet • ontbijt- en dinner buffet • buffetrestaurant Melathron met terras • 3 à-la-carterestaurants: Armyra (mediterraans), Kamares (gourmet), Vinum (internationaal) • 4 bars: o.a. beachbar, pool-/snackbar • roomservice 07:00-00:00 **SPORT EN ONTSPANNING** • **GRATIS:** • fitness • tennis • beachvolleybal • **TEGEN BETALING:** • wellnesscenter: o.a. sauna, hamam en behandelingen • mountainbikes • windsurfen • duiken • waterski • parasailing **KINDEREN** • **GRATIS:** • apart kinderbad • hoge stoeltjes in het restaurant • **TEGEN BETALING:** • kids club, leeftijd: 4 maand tot 13 jaar, 10:00-18:00 (met reservering) • babysitservice **LOGIES** • A1A, A2A (25 m²): standaardkamers met bad/douche, haardroger, badjas, slippers, satelliet-tv, telefoon, minibar (€), kluisje, airconditioning, tegels of laminaat • A2B: superiorkamers met Nespresso®-apparaat en tuinzicht • A2C (40 m²): familiesuites met woonkamer, aparte slaapkamer, aan tuinzijde • B2D (25 m²): superiorkamers met zeezicht • B2A (40 m²): juniorsuites met zithoek, Nespresso®-apparaat en zeezicht • B2B (40 m²): deluxe sea front juniorsuites met zeezicht • B2C, B3C (55-80 m²): suites met woonkamer, aparte slaapkamer, balkon of terras en zeezicht • B2E (100 m²): suites met woonkamer, aparte slaapkamer, balkon of terras, privézwembad en tuinzicht • C2A (50 m²): bungalows met zithoek, terras met ligbed en zeezicht • C2B (50 m²): sea front bungalows met zeezicht • C2C (50 m²): deluxe bungalows met privézwembad en zeezicht **HONEYMOON** • fles champagne en fruit op de kamer bij aankomst

PEGASE BEOORDELING

MOOI STRAND | FIJNPROEVERS | WELLNESS | PRIVÉZWEMBAD | WATERSPORT | TUIN | EXCELLENTE SERVICE

SANI CLUB

★★★★★

SANI

Gelegen in een prachtig natuurdecor maakt dit luxehotel deel uit van het gerenommeerde Sani Resort, dat bestaat uit 5 hotels en meermaals verkozen is tot beste hotel van Griekenland. De comfortabele kamers en bungalows met privézwembad, waarin blauw en wit domineren, zijn tegen de heuvel gebouwd en verleiden tal van families. U hebt er een prachtig uitzicht op de azuurblauwe zee. Op het droomstrand kunt u naar hartenlust watersporten terwijl het personeel u van een persoonlijke topservice voorziet.

LIGGING • aan het 11 km lange zandstrand • in Sani Resort: domein met 5 hotels (Sani Beach, Sani Club, Sani Dunes, Porto Sani en Sani Asterias) en Sani Marina met restaurants, bars en winkeltjes (shuttleservice) • op het schiereiland Kassandra • ca. 70 km van de luchthaven van Thessaloniki **FACILITEITEN** • 253 kamers • kamers in bungalows of gebouwen met 2 verdiepingen • wifi in publieke ruimtes en kamers • 3 zwembaden (1 hoofdzwembad, 1 infinity pool, 1 binnenzwembad) • ligbedden, matrasjes, parasols en handdoeken aan het zwembad en aan het strand • **TEGEN BETALING:** • winkeltjes • wasserijservice **RESTAURANTS EN BARS** • dine around in Sani Resort: keuze uit 22 restaurants voor ontbijt, lunch en diner: buffet, keuzemenu of à la carte (met krediet) • buffetrestaurant met terras Olympus • 4 à-la-carterestaurants: Cabana (ontbijt: buffet), Ouzerie (taverna), Club Lounge (mediterraans) en Pines (lokaal) • dine around in Sani Resort: keuze uit 22 restaurants voor ontbijt, lunch en diner: buffet, keuzemenu of à la carte (met krediet) • 3 bars: loungebar, poolbar, Cabana bar • gebruik van de restaurants van de 5 hotels van Sani Resort • roomservice 24/7 **SPORT EN ONTSPANNING** • **GRATIS:** • sauna • hamam • fitness • aerobics • basketbal • jeu de boules • tafeltennis • beachvolleybal • aquagym • boogschieten • voetbal • paddle board yoga • boottocht 's morgens en bij zonsondergang • uitstap: vogels spotten • animatie • **TEGEN BETALING:** • fietsen • Chelsea F.C. voetbalacademie • Rafael Nadal tenniscenter • duiken • bananenboot • kajakken • waterfietsen • catamaran • windsurfen • waterski • parasailing • wellnesscenter: o.a. massage en behandelingen **KINDEREN** • **GRATIS:** • apart kinderbad • speeltuin • miniclub van 4 t/m 11 jaar, tienerclub van 12 t/m 17 jaar (reservering aangewezen) • **TEGEN BETALING:** • babysitservice (op aanvraag) • kinderopvang van 4 maanden t/m 4 jaar (reservering aangewezen) **LOGIES** • 2M, 3M (40 m²): kamers met bad, douche, haardroger, badjassen en slippers, telefoon, satelliet-tv, dvd-/cd-speler, minibar (€), Nespresso®-apparaat, kluisje, airconditioning, tegels, balkon en tuinzicht • 2B, 3B (40 m²): kamers op het gelijkvloers met terras en zeezicht • 2N, 3N (40 m²): deluxe kamers met terras en privétuin, geen zeezicht • 2O, 3O (40 m²): deluxe kamers met terras, privétuin en zeezicht • 2C, 3C (80 m²): familiekamers: 2 kamers met verbindingsdeur, 2 badkamers, balkon en zeezicht • 2P (40 m²): juniorsuites met groot balkon en zeezicht • 2E, 3E (45 m²): juniorsuites met terras, privétuin en zeezicht • 2F, 3F (55 m²): suites met terras, privézwembad en zeezicht **PRIVILEGES** • fles wijn en fruit op de kamer bij aankomst

PEGASE BEOORDELING

MOOI STRAND | NATUURDECOR | FIJNPROEVERS | PRIVÉZWEMBAD | WELLNESS | WATERSPORT | FAMILIE

SANI DUNES

★★★★★

SANI

Omgeven door pijnbomen toont dit luxeresort, dat deel uitmaakt van het gerenommeerde Sani Resort, zich als een exclusief logeeradres aan de Middellandse Zee. Het hotel heeft naast een droomstrand een groot aanbod sport- en watersportfaciliteiten, van waterski tot paddle board yoga. De ruime kamers zijn afgewerkt met prachtige materialen en exquise details. Handgemaakt meubilair staat garant voor die typisch mediterrane elegantie. Terwijl u relaxt op het droomstrand of in de luxueuze boetieks van de jachthaven, bekommert de staf zich om uw kinderen.

LIGGING • aan het 11 km lange zandstrand • in Sani Resort: domein met 5 hotels (Sani Beach, Sani Club, Porto Sani, Sani Dunes en Sani Asterias) en Sani Marina met restaurants, bars en winkeltjes (shuttleservice) • op het schiereiland Kassandra • ca. 70 km van de luchthaven van Thessaloniki **FACILITEITEN** • 146 kamers en juniorsuites • 2 verdiepingen (lift) • wifi in de publieke ruimtes en kamers • zwembad • privéstrand met bediening • ligbedden, matrasjes, parasols en handdoeken aan het zwembad en aan het privéstrand • **TEGEN BETALING:** • winkeltjes • wasserijservice **RESTAURANTS EN BARS** • ontbijtbuffet of à la carte, diner à la carte • 3 à-la-carterestaurants: Fresco (Michelinsterrenchef), Beach House (mediterraans), The Market (lokaal) • dine around in Sani Resort: keuze uit 22 restaurants voor ontbijt, lunch en diner: buffet, keuzemenu of à la carte (met krediet) • 3 bars: beachbar, loungebar, cocktailbar • roomservice 24/7 **SPORT EN ONTSPANNING** • **GRATIS:** • sauna • hamam • fitness • aerobics • basketbal • jeu de boules • tafeltennis • beachvolleybal • aquagym • boogschieten • voetbal • paddle board yoga • boottocht 's morgens en bij zonsondergang • uitstap: vogels spotten • animatie • **TEGEN BETALING:** • fietsen • Chelsea F.C. voetbalacademie • Rafael Nadal tenniscenter • duiken • bananenboot • kajakken • waterfietsen • catamaran • windsurfen • waterski • parasailing • wellnesscenter: o.a. massage en behandelingen **LOGIES** • 2B (33 m²): kamers met douche, haardroger, telefoon, satelliet-tv, dvd-/cd-speler, airconditioning, tegels, kluisje, minibar (€), Nespresso®-apparaat, wifi, bemeubeld terras met ligbedden en privétuin (30 m²), zwembadzicht • 2S (33 m²): beperkt aantal kamers tegen promotieprijs met balkon of terras, geen zwembadzicht, geen privétuin • 2C, 3C, 4C (66 m²): familiekamers: 2 kamers met verbindingsdeur, privétuin, terras en zwembadzicht • 2E, 3E (44 m²): deluxe juniorsuites met bemeubeld terras, ligbedden, privétuin en zeezicht • 2H, 3H (44 m²): deluxe juniorsuites dicht bij het strand met bemeubeld terras, privétuin en zeezicht • 2D, 3D (39 m²): suites met aparte slaapkamer, bad, groot bemeubeld balkon (35 m²) en zwembadzicht, geen privétuin • 2F, 3F (51 m²): deluxe suites met aparte slaapkamer, balkon en panoramisch zeezicht • 2G, 3G (51 m²): deluxe suites dicht bij het strand met balkon of terras en panoramisch zeezicht **PRIVILEGES** • fles wijn en fruit op de kamer bij aankomst

PEGASE BEOORDELING

STERRENCHEF | FIJNPROEVERS | TENNIS | WATERSPORT | WELLNESS | NATUURDECOR | MOOI STRAND

IKOS OLIVIA
★★★★★

GERAKINA

Centraal gelegen op het schiereiland Chalkidiki vindt u dit eigentijdse familieresort met een luxueus design. De ruime kamers, suites en bungalows zijn voorzien van alle moderne comfort en afgewerkt met azuurblauwe accenten. Met een zachte bries op uw gelaat kijkt u uit op zee of de perfect getrimde tuin. Dankzij de ultra all inclusive-formule geniet u in de à-la-carterestaurants van exquise gerechten. De met een Michelinster bekroonde chef Lefteris Lazarou serveert in Ouzo traditionele Griekse specialiteiten met een moderne toets, terwijl Andrea Fusco u vergast op Italiaanse delicatessen. Relaxen doet u aan de rand van vier zwembaden of in de uitgebreide spa.

LIGGING • aan het zandstrand van ca. 450 m • ca. 100 m van het centrum van Gerakina, aan de ingang van het schiereiland Sithonia • ca. 70 km van de luchthaven van Thessaloniki **FACILITEITEN** • verkozen tot beste all inclusive hotel ter wereld (Trip Advisor 2018) • 291 kamers • hoofdgebouw met 4 verdiepingen en bungalows • wifi in het hele hotel • binnenzwembad: verwarmd (weersafhankelijk) • 4 verwarmde zwembaden: 2 hoofdzwembaden, 1 binnen-/buitenzwembad, 1 enkel voor 'Deluxe Collection' • ligbedden, parasols en handdoeken aan zwembad en strand • **TEGEN BETALING:** • winkeltjes • kapper • wasserijservice **RESTAURANTS EN BARS** • buffetrestaurant met terras • 4 à-la-carterestaurants: Grieks, Italiaans, Aziatisch, Provençaals • Michelin sterrenchefs geïnspireerde menu's • 5 bars: o.a. lobbybar, beachbar • roomservice 24/7 **SPORT EN ONTSPANNING** • **GRATIS:** • zie all inclusive • **TEGEN BETALING:** • wellnesscenter: o.a. massage, behandelingen • catamaran • zeilen • duiken • waterski • bananenboot • jetski • ringo • academie: windsurfen, zwemmen, voetbal, tennis **KINDEREN** • **GRATIS:** • 3 kinderbaden • kinderbuffet en -menu • speeltuin • miniclub van 4 t/m 11 jaar (reservatie aangewezen) • tienerclub van 12 t/m 16 jaar (enkel tijdens hoogseizoen) • babysitservice op het strand 'Babe Watch' • **TEGEN BETALING:** • babysitservice • kinderopvang van 4 maanden t/m 3 jaar **LOGIES** • 2A (30 m²): superiorkamers in het hoofdgebouw met douche, haardroger, badjassen, telefoon, wifi, satelliet-tv, dvd-/cd-speler, kluisje, minibar (zie all inclusive), Nespresso®-apparaat, airconditioning, tegels, balkon en landzicht • 2S (25 m²): beperkt aantal kamers tegen promotieprijs met landzicht • 2B (30 m²): superiorkamers met zeezicht • 2Q (25 m²): beperkt aantal kamers tegen promotieprijs met zeezicht • 2E, 3E (37 m²): juniorsuites in het hoofdgebouw, met panoramisch zeezicht • 2P (25 m²): bungalow kamers aan tuinzijde met tuinzicht • 2F, 3F (50 m²): bungalow suites, op de bovenste verdiepingen, met 1 aparte slaapkamer, woon-/slaapkamer, balkon en tuinzicht • 2G, 3G (50 m²): bungalow suites op het gelijkvloers met terras, privétuin en tuinzicht • 2H, 3H (50 m²): bungalow suites met balkon en zeezicht, geen privétuin • 2I, 3I (60 m²): deluxe bungalow suites met Deluxe Collection services, terras, privétuin en zwembadzicht • 2J, 3J (60 m²): deluxe bungalow suites met Deluxe Collection services, terras, privézwembad en tuinzicht • 2L, 3L, 4L (85 m²): deluxe beachfront bungalow suites met 2 aparte slaapkamers, 1 woon-/slaapkamer, Deluxe Collection services en zeezicht • Deluxe Collection services: o.a. privécheck-in/-out, privéconciërge, privégedeelte op het strand, 1 privédiner op het strand, 2 massages per kamer, 1 fles champagne, Deluxe conciërgeservice, geüpgrade roomservice, uitgebreide minibar, gedeeld privézwembad, Playstation® en kussenmenu **ULTRA ALL INCLUSIVE** **Eten & drinken:** • ontbijt-, lunch- en dinerbuffet of à la carte (met reservering) • Dine Out Service: diner in lokale restaurants (met reservering, shuttleservice) • ijsjes 11:00-18:30 • lokale en internationale (alcoholische) dranken 10:00-2:00 • dranken in de minibar (dagelijks aangevuld) • roomservice 24/7 **Sport & ontspanning:** • stoombad • sauna • bubbelbad • aerobics • aquagym • waterpolo • biljart • tafeltennis • fitness • cross fit • TRX • Zumba® • yoga • pilates • beachvolleybal • basketbal • strandvoetbal • strandtennis • squash • darts • tennis: 2 courts • mountainbikes • minivoetbal • introductieduik in het zwembad • kanoen • snorkelen • waterfietsen • 1 u. per week: windsurfen • animatie

PEGASE BEOORDELING

ALL INCLUSIVE | FIJNPROEVERS | WELLNESS | BUITEN ETEN | FAMILIE | EXCELLENTE SERVICE | STERRENCHEF

IKOS OCEANIA

★★★★★

NEA MOUDANIA

Aan het zandstrand van de Egeïsche Zee vindt u dit familieresort met een elegante en luxueuze inrichting. Terwijl u wegdroomt tijdens een deugddoende massage in het mooie wellnesscenter, vermaken uw kinderen zich in twee aparte kinderbaden of de miniclub.

LIGGING • gescheiden van het zandstrand door een weg • ca. 1 km van het centrum van Nea Moudania • ca. 55 km van de luchthaven van Thessaloniki **FACILITEITEN** • 290 kamers • 3 liften • wifi in het hele hotel • bioscoop • disco • binnenzwembad: verwarmd (weersafhankelijk) • 3 verwarmde zwembaden: o.a. 1 infinity (12+), 1 voor deluxe juniorsuite-gasten • ligbedden, parasols en handdoeken • **TEGEN BETALING:** • winkeltjes • kapper • wasserijservice **RESTAURANTS EN BARS** • buffetrestaurant • 4 à-la-carterestaurants: Grieks, Italiaans, Aziatisch, Provençaals • Michelin sterrenchefs geïnspireerde menu's • 6 bars: o.a. lobbybar, beachbar • roomservice 24/7 **SPORT EN ONTSPANNING** • **GRATIS:** • zie all inclusive • **TEGEN BETALING:** • wellnesscenter: o.a. massage, behandelingen • catamaran • zeilen • duiken • waterski • bananenboot • jetski • ringo • academie: windsurfen, zwemmen, voetbal, tennis **KINDEREN** • **GRATIS:** • 2 aparte kinderbaden: 1 voor 'Deluxe Collection' • kinderbuffet en -menu • speeltuin • miniclub (4 t/m 11 jaar) • tienerclub (12 t/m 16 jaar) (enkel in hoogseizoen) • babysitservice op het strand 'Babe Watch' • **TEGEN BETALING:** • babysitservice • kinderopvang van 4 maanden t/m 3 jaar **LOGIES** • 2A (30 m²): superiorkamers met douche, haardroger, badjassen, slippers, telefoon, wifi, satelliet-tv, dvd-/cd-speler, kluisje, minibar (zie all inclusive), Nespresso®-apparaat, airconditioning, tegels, terras, met lateraal zeezicht • 2S: beperkt aantal kamers tegen promotieprijs, geen uitzicht • 2B (30 m²): superiorkamers met bad/douche, balkon en zeezicht • 2C, 3C (35 m²): juniorsuites met zithoek, balkon of terras en zeezicht • 2D, 3D (35 m²): juniorsuites met privétuin, terras en zeezicht • 2E, 3E (35 m²): juniorsuites met balkon en panoramisch zeezicht • 2F, 3F (37 m²): deluxe juniorsuites met bad, douche, Deluxe Collection services, balkon en zeezicht • 2G, 3G (48 m²): familiekamers met aparte slaapkamer, woon-/slaapkamer met terras en zeezicht, geen Deluxe Collection services • Deluxe Collection services: o.a. privécheck-in/-out, privéconciërge, privégedeelte op het strand, 1 privédiner op het strand, 2 massages per kamer, 1 fles champagne, Deluxe conciërgeservice, geüpgrade roomservice, uitgebreide minibar, gedeeld privézwembad, Playstation® en kussenmenu **ULTRA ALL INCLUSIVE** **Eten & drinken:** • ontbijt-, lunch- en dinerbuffet • lunch en diner in de à-la-carterestaurants (met reservering) • Dine Out Service: diner in lokale restaurants (met reservering, shuttleservice) • ijsjes 11:00-18:30 • lokale en internationale (alcoholische) dranken 10:00-2:00 • dranken in de minibar (dagelijks aangevuld) • roomservice 24/7 **Sport & ontspanning:** • stoombad • sauna • bubbelbad • waterpolo • tafeltennis • fitness • Zumba® • yoga • pilates • beachvolleybal • basketbal • strandvoetbal • strandtennis • squash • darts • tennis • squash • mountainbikes • minivoetbal • introductieduik in het zwembad • kanoën • snorkelen • waterfietsen • windsurfen • animatie

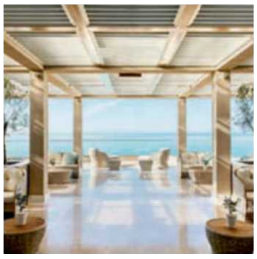

PEGASE BEOORDELING

FAMILIE | FIJNPROEVERS | ALL INCLUSIVE | WELLNESS | MOOI STRAND | PANORAMA

Corfu

Corfu staat bekend als het groenste eiland van Griekenland, maar een prachtige natuur is lang niet het enige wat Corfu te bieden heeft. Een rijke geschiedenis, cultureel erfgoed en goudgele stranden maken het plaatje compleet.

Onze tips

Het **historisch centrum van Corfu-stad** werd door Unesco erkend als werelderfgoed. U ontdekt er mooie religieuze gebouwen en kunt er flaneren op de Esplanade of Spianada, het indrukwekkend centrale plein van de stad.

Corfu is een uitgelezen **wandeleiland**. De **Corfu Trail** loop dwars door het eiland en is maar liefst 220 km lang. De kleine onverharde paadjes kronkelen tussen de olijfbomen naar minder toeristische dorpjes.

Maak kennis met het mysterieuze **Albanië** tijdens een **dagtrip per boot vanuit Corfu**. Bezoek de moderne stad Sarandë en verken de indrukwekkende ruïnes van de oude stad Butrint.

Praktisch

VLIEGTIJD ca. 2u 30. • **TIJDSVERSCHIL** 1 u later dan in België. • **TAKSEN** Er wordt door de Griekse regering een belasting geheven op ieder verblijf. De heffing is afhankelijk van de hotelclassificatie (variërend van € 1,5 tot € 4 per nacht/kamer) en dient ter plaatse betaald te worden.

Op de proef: wijn en olijfolie

Unieke Pegase ervaring

Olijfolie en wijn. Niet zelden worden ze in één adem genoemd. Omdat de gelijkenissen in productie en proeven opvallend zijn – de verschillen zijn dat ook overigens. Maar vooral omdat ze allebei als kwaliteitsproduct te boek staan. Op Corfu is een wijn- en olijftasting absoluut voer voor fijnproevers.

Olijfolie

In Corfu slingeren de wegen zich over de heuvels. Overal worden ze geflankeerd door olijfboomgaarden. Zowat elk gezin heeft zijn eigen bomen en maakt zelf olie. Dat die niet allemaal van dezelfde kwaliteit is, hoeft geen verhaal. Maar een bezoek aan gerenommeerde producenten zoals 'The Governor's Olive Mill' is wel een heuse beleving. U wordt ondergedompeld in het maakproces, de verschillende olijfvariëteiten en krijgt de kans om te proeven van de beste producten op de markt.

Wijnen

Corfu staat niet meteen bekend als een topbestemming wat betreft wijnen. Toch vindt u hier uitmuntende druivensoorten die u een andere wereld binnenloodsen dan u gewoon bent. Hier geen Muscat of Cabernet Sauvignon, maar Macrodaphe, Kakotrygis of Robolla. Onze tip: bezoek het Theotoky Estate in de Ropa vallei, dat enkele van de beste wijngaarden op Corfu herbergt.

MARBELLA CORFU

★★★★★

AGIOS IOANNIS

Dit familievriendelijke vijfsterrenresort is omringd door prachtig verzorgde tuinen en biedt u schitterende panorama's op de Ionische Zee en de omliggende eilanden. Terwijl uw kinderen zich vermaken in de kidsclub en het splashpark, geniet u van een drankje bij het zwembad. De kamers en familiekamers zijn hedendaags en stijlvol ingericht en uitgerust met wifi. Culinair komt u aan uw trekken in een van de restaurants met terras.

LIGGING • gescheiden van het strand door een weg • strand bereikbaar via een tunnel • ca. 2 km van het centrum van Moraitika • ca. 17 km van Corfustad • ca. 16 km van de luchthaven van Corfu **FACILITEITEN** • 388 kamers verdeeld over 6 gebouwen • wifi in het hele hotel • tuin • 2 zwembaden: 1 met zout water • ligbedden, parasols en handdoeken aan het zwembad en aan het strand • **TEGEN BETALING:** • winkeltjes • kapper • wasserijservice **RESTAURANTS EN BARS** • ontbijt-, lunch- en dinerbuffet • hoofdrestaurant met terras • 5 à-la-carterestaurants: o.a. Italiaans en Grieks (met reservering, volgens beschikbaarheid) • dieetkeuken • bars: loungebar, poolbar en beachbar/snackbar • roomservice 7:00-23:00 **SPORT EN ONTSPANNING** • **GRATIS:** • aerobics • yoga • aquagym • jeu de boules • tafeltennis • fitness • tennis (2 courts, verlichting €) • lichte animatie overdag, 's avonds thema-avonden (6x per week) • **TEGEN BETALING:** • wellnesscenter: massage, sauna, hamam • in de omgeving: watersporten, duiklessen • speciale avonden: o.a. beach party **KINDEREN** • **GRATIS:** • 2 aparte kinderbaden • watersplash park • speeltuin • miniclub van 4 t/m 12 jaar, behalve op zondag • teenclub van 12 t/m 17 jaar, behalve op zondag • **TEGEN BETALING:** • babyclub van 3 maanden t/m 3 jaar (met reservering) **LOGIES** • A1A, A2A (20 m²): kamers met bad/douche, haardroger, wifi, satelliet-tv, telefoon, minibar (op aanvraag, €), kluisje en airconditioning, balkon of terras, aan tuinzijde • A2S: beperkt aantal kamers tegen promotieprijs, niet aan tuinzijde • C2C, C3C (30 m²): superiorkamers met tuinzicht • A1B, A2B (20 m²): kamers met zeezicht • C2D, C3D (30 m²): superiorkamers met zeezicht • A2E, A3E, A4E: familiekamers met zithoek en balkon, aan tuinzijde • C2E, C3E, C4E (40 m²): superior familiekamers met zithoek en balkon, met tuinzicht • A2F, A3F, A4F: familiekamers met zithoek en balkon of terras, met zeezicht • C2F, C3F, C4F (40 m²): superior familiekamers met zithoek en zeezicht • C2I, C3I: juniorsuites met bubbelbad op het terras en panoramisch zeezicht • C2H, C3H, C4H (45 m²): suites met woonkamer, afzonderlijke slaapkamer, 2 badkamers balkon en zeezicht • C2G, C3G, C4G, C5G (60 m²): familiesuites met woonkamer, 2 afzonderlijke slaapkamers, 2 badkamers en zeezicht **ALL INCLUSIVE MET TOESLAG ETEN & DRINKEN:** • ontbijt-, lunch- en dinerbuffet • 3 x per verblijf diner in het à-la-carterestaurant (met reservering) • snacks 12:30-16:30 • lokale (alcoholische) dranken 10:00-23:30 • wellnessvoucher van €50 per kamer/per verblijf **SPORT & ONTSPANNING:** • sauna • hamam • kano en waterfietsen (30 min. per kamer/dag, met reservering) **HONEYMOON** • fruitmand, bloemen en schuimwijn bij aankomst • kamer met bevoorrechte ligging en mooi uitzicht (volgens beschikbaarheid)

PEGASE BEOORDELING

ALL INCLUSIVE | BUITEN ETEN | FAMILIE | FIJNPROEVERS | TUIN | PANORAMA

KONTOKALI BAY RESORT & SPA

★★★★★

KONTOKALI

Dé lekkermakers van hotel Kontokali Bay Resort & Spa zijn de uitstekende keuken met vele keuzemogelijkheden, de uitmuntende service en het prestigieuze à-la-carterestaurant. Ook de ligging is attractief, op een landtong met een prachtig uitzicht op de Ionische Zee. U zit direct aan het zandstrand en op korte afstand van het oude stadscentrum van Corfu. Smaakvol ingerichte kamers en Griekse gastvriendelijkheid maken het vakantiegenot compleet.

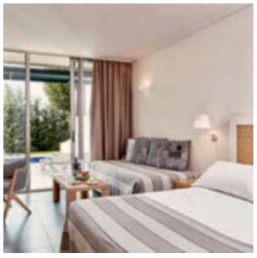

LIGGING • direct aan 2 kleine zandstranden, bereikbaar via een lift of trap • ca. 1 km van het centrum van Kontokali • ca. 6 km van het centrum van Corfu-stad (shuttleservice, 1x per dag) • ca. 10 km van de luchthaven van Corfu **FACILITEITEN** • 261 kamers • hoofdgebouw met 5 verdiepingen en bungalows in de tuin • 2 liften • wifi in het hele hotel • tv-ruimte • zoutwaterzwembad • ligbedden, parasols en handdoeken aan het zwembad en aan het strand • **TEGEN BETALING:** • internethoek • winkeltje • kapper • wasserijservice **RESTAURANTS EN BARS** • ontbijt-, lunch- en dinerbuffet • hoofdrestaurant 'Horizon' • à-la-carterestaurant 'Asterias' (openlucht, ook voor het ontbijt) • à-la-cartebeachrestaurant/brasserie (internationaal, lunch) • bars: o.a. hoofdbar 'Panorama' en beachbar 'Allegro' • taverne met barbecue (lunch) • dieetmaaltijden (buffet) • gepaste kleding verplicht • roomservice 7:00-1:30 **SPORT EN ONTSPANNING** • **GRATIS:** • wellnesscenter (16+): binnenzwembad, bubbelbad, sauna, stoombad en fitness • aquagym • jeu de boules • tafeltennis • beachvolley • tennis (1 court, verlichting €) • thema-avonden met folklore • **TEGEN BETALING:** • wellnesscenter (16+): massage, hydrotherapie en behandelingen • biljart • fietsen • waterfietsen • waterski • bananenboot • in de omgeving: paardrijden, zeilen, surfen en golf ca. 15 km **KINDEREN** • **GRATIS:** • apart kinderbad • kinderbuffet • speeltuin • miniclub van 4 t/m 12 jaar, vanaf 10:00 • **TEGEN BETALING:** • babysitservice **LOGIES** • A1A, A2A, A3A: kamers met bad of douche, badjassen, slippers, haardroger, telefoon, satelliet-tv, wifi, minibar (€), kluisje, houten vloer of tegels, airconditioning en balkon of terras, tuinzijde/-zicht • A1B, A2B, A3B: kamers met lagunezicht • A1C, A2C, A3C: kamers met zeezicht • A2D, A3D: seafront kamers met zeezicht • A2E, A3E, A4E: familiekamers met aparte slaapkamer, schuifdeur, tuinzicht • B1A, B2A, B3A: kamers in de bungalows, tuinzijde/-zicht • B2C, B3C: kamers in de bungalows met douche en zeezicht • B2D, B3D: seafront kamers in de bungalows met zeezicht • B2F, B3F: kamers in de bungalows met privézwembad en tuinzicht • B2E: seafront juniorsuites met zithoek, privézwembad, 'rejuvenate you' pakket van 5 spa behandelingen inclusief (verblijf min. 4 nachten), terras en zeezicht **HONEYMOON** • fruitmand en schuimwijn bij aankomst • 1x/verblijf à la carte diner • kamer van een hogere categorie (volgens beschikbaarheid) **PRIVILEGES** • fles wijn en water op de kamer bij aankomst • 15 min. gratis massage per volwassene bij aankomst

PEGASE BEOORDELING

FIJNPROEVERS | TUIN | PRIVÉZWEMBAD | WELLNESS | WATERSPORT | PANORAMA | BUITEN ETEN

DOMES MIRAMARE, A LUXURY COLLECTION RESORT, CORFU

★★★★★

MORAITIKA

Domes Miramare Corfu bevindt zich op een schilderachtige locatie aan het water, met zicht op een eeuwenoude olijftuin. Dit hotel is de ideale stop voor koppels en pasgehuwden. Het opende pas in de zomer van 2018 en mag zich nu al een van de meest romantische toevluchtsoorden van Corfu noemen. De keuken van het resort verdient overigens een speciale vermelding. Michelin-chef Tassos Mantis stelt het menu samen op basis van lokale en seizoensgebonden producten. Geniet van zijn creaties en sluit af in de bar op het dak, waar mixologen heerlijk creatieve cocktails voor u samenstellen.

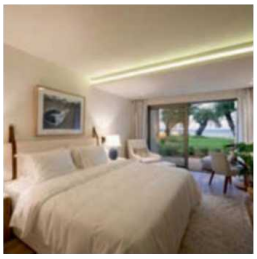

LIGGING • rustig gelegen • direct aan het privékiezel-/zandstrand • ca. 500 m van restaurants, bars en winkeltjes • ca. 500 m van het centrum van Moraitika • ca. 19 km van de luchthaven **FACILITEITEN** • minimumleeftijd 16 jaar • 113 kamers en suites • wifi in het hele hotel • 2 zwembaden (1 enkel voor Haute Living Selection) • ligbedden, parasols en handdoeken aan het zwembad en aan het strand • **TEGEN BETALING:** • wasserijservice **RESTAURANTS EN BARS** • ontbijtbuffet • restaurant • 3 à-la-carterestaurants: Grieks, sushi, gastronomisch (sterrenchef) • dieetmaaltijden (op aanvraag) • 3 bars: cocktailbar, pianobar, poolbar • roomservice 24/7 **SPORT EN ONTSPANNING** • **GRATIS:** • fitness • wellnesscenter: hamam, bubbelbad, zwembad • **TEGEN BETALING:** • fietsen • tennis • yoga • duiken • zeilen • wellnescenter: diverse massages en schoonheidsbehandelingen • in de omgeving: paardrijden, golf **LOGIES** • A2A (29 m²): Emerald Retreat kamers met douche, haardroger, badjassen en slippers, airconditioning, kluisje, minibar (€), telefoon, satelliet-tv, wifi, strijkijzer en -plank, koffie- en theezetfaciliteiten, hoofdkussenmenu, tegels en balkon of terras • A2B (29 m²): Emerald Retreat kamers met zeezicht • A2E (29 m²): Emerald Retreat kamers dicht bij het strand met zeezicht • A2C, A3C (64 m²): Emerald suites met bad en douche, salon en zeezicht • A2D, A3D (64 m²): Emerald suites vlak bij het strand met zeezicht • B2A (35 m²): Pavillion Retreat bungalowkamers op het gelijkvloers met 'Haute Living Selection' services, bemeubeld terras met bubbelbad, buitendouche en ligbedden, zeezicht • B2B (39 m²): Pavillion Retreat bungalowkamers vlak bij het strand met zeezicht, bemeubeld terras met buitendouche en ligbedden, geen bubbelbad • B2C, B3C (60 m²): Pavillion bungalowsuites met salon, bemeubeld terras met bubbelbad, buitendouche en ligbedden, privézwembad en zeezicht • B2D, B3D (60 m²): Pavillion bungalowsuites vlak bij het strand met bemeubeld terras met buitendouche en ligbedden, privézwembad en zeezicht, geen bubbelbad • Haute Living Selection services: toegang tot een exclusieve lounge met computer, tablets, magazines en boeken, exclusieve zwembadzone met directe toegang tot het strand, selectie warme/koude snacks en fruit, water, frisdranken, bier, wijn, koffie en thee, conciërgeservice, VIP check-in en express check-out, welkomst- en afscheidscadeau (enkel geldig op Pavillion kamers en suites)

PEGASE BEOORDELING

STERRENCHEF | FIJNPROEVERS | ADULTS ONLY | HONEYMOON | PRIVÉZWEMBAD | MOMENT MET TWEE

IKOS DASSIA

★★★★★

DASSIA

Ikos Dassia is een adembenemend vijfsterrenresort dat z'n deuren opende in mei 2018. Het neemt u mee naar een haast schilderachtige locatie vlak aan de Ionische Zee. Dit ultra all inclusive hotel verwent u met op Michelin sterrenchefs geïnspireerde menu's, 300 wijnsoorten, 24/7 roomservice, een huurwagen, een museumpass en een 'dine out' service waarmee u het prachtige eiland en de lokale keuken kan ontdekken.

LIGGING • direct aan het strand • ca. 50 m van winkels, restaurants en bars • ca. 12 km van Corfu-stad (dagelijks shuttleservice) • ca. 12 km van de luchthaven **FACILITEITEN** • 411 kamers • 2 hoofdgebouwen met 5 verdiepingen en bungalows • wifi in het hele hotel en in de kamers • 'Deluxe Collection': exclusieve zones en services voor gasten in deluxe kamers • 7 zwembaden: o.a. hoofdzwembad, zwembad aan het strand, zwembad in het 'Deluxe Collection' gedeelte en 2 'adults only' zwembaden (16+) • 'adults only' gedeelte op het strand (16+) • 1 dag per verblijf Mini Cooper beschikbaar om het eiland te verkennen • museumpas voor 3 musea op het eiland • ligbedden, parasols en handdoeken aan de zwembaden en op het strand • **TEGEN BETALING:** • kapper • nagelstudio • wasserijservice • doktersservice **RESTAURANTS EN BARS** • buffetrestaurant met zicht op zee en een 'adults only' gedeelte (16+) • 6 à-la-carterestaurants: Italiaans, Aziatisch, Grieks, Provencaals, lokaal, traditioneel (ongelimiteerd, met reservering) • Michelin sterrenchef geïnspireerde menu's • bars: hoofdbar, beachbar, poolbar, 'Deluxe Collection' bar, 'Sea/Sky' bar, 'adults only' wijnbar (16+) • roomservice 24/7 **SPORT EN ONTSPANNING** • **GRATIS:** • zie all inclusive • **TEGEN BETALING:** • 'adults only' wellnesscenter (16+): diverse massages en behandelingen • privé bootexcursies • privé jachtverhuur • snorkelen • waterskiën • voetbal-, tennis-, zeil-, windsurfacademie **KINDEREN** • **GRATIS:** • aparte kinder- en babyzwembaden • miniclub van 4 t/m 11 jaar • teenclub van 12 t/m 17 jaar • 30 min./dag kinderopvang op het strand van 4 t/m 12 jaar • buitenspeeltuin • babyfoon (op aanvraag, volgens beschikbaarheid) • kindermenu • **TEGEN BETALING:** • crèche (4 maand tot 4 jaar) • babysitservice **LOGIES** • 2A (25 m²): superiorkamers met douche, haardroger, badjassen en slippers, airconditioning, smart tv, wifi, telefoon, kluisje, minibar (zie ook all inclusive), DVD/CD speler, Nespresso®-apparaat, koffie-en theezetfaciliteiten, tegels, balkon met landzicht • 2S (23 m²): beperkt aantal kamers tegen promotieprijs met landzicht • 2B (25 m²): superiorkamers met zeezicht • 2Q (23 m²): beperkt aantal kamers tegen promotieprijs met zeezicht • 2C, 3C, 4C (50 m²): familiekamers: 2 kamers met verbindingsdeur met bad/douche en landzicht • 2D, 3D, 4D (50 m²): familiekamers: 2 kamers met verbindingsdeur en zeezicht • 2E, 3E (35 m²): juniorsuites met zithoek, balkon en landzicht • 2F, 3F (35 m²): juniorsuites met zeezicht • 2G, 3G (35 m²): panorama juniorsuites met salon en panoramisch zeezicht • 2H, 3H (35 m²): deluxe juniorsuites met ruim salon en tuinzicht • 2I, 3I (37 m²): deluxe juniorsuites met privézwembad, terras en tuinzicht • 2U, 3U (50 m²): deluxe suites dicht bij het strand met aparte slaapkamer en privézwembad • 2W, 3W, 4W (85 m²): deluxe suites met twee aparte slaapkamers en zwembadzicht, geen privézwembad • 2X, 3X, 4X (85 m²): deluxe suites met twee aparte slaapkamers, terras en zeezicht • 2N, 3N, 4N (90 m²): deluxe suites met twee aparte slaapkamers, terras, privézwembad en zeezicht • Deluxe Collection services: privé check-in/-out, conciërgeservice, gedeeld privézwembad, privégedeelte op het strand, 1 speciaal diner op het strand, 2 massages per kamer, 1 fles champagne, uitgebreide minibar, Playstation® (op aanvraag) en kussenmenu (enkel geldig voor deluxe kamers) **ALL INCLUSIVE** **EETEN & DRINKEN:** • ontbijtbuffet, lunch- en dinerbuffet of à la carte • diner in de 6 à-la-carterestaurants (met reservering) • Dine Out Service: diner in lokale restaurants (met reservering) • lokale en internationale (alcoholische) dranken in de bars • dranken in de minibar (dagelijks aangevuld) **SPORT & ONTSPANNING:** • 'adults only' wellnesscenter (16+): binnen- en buitenzwembad, bubbelbad, stoombad, sauna • tennis (2 courts met verlichting) • aerobic • aquagym • basketbal • beachvolleybal • yoga • kanoën (1x/dag 20 min) • fitness • duiklessen in het zwembad • minivoetbal • mountainbiken • paddle (1x/dag 20 min) • waterfietsen (1x/dag 20 min) • pilates • snelwandelen op het strand • tafeltennis • waterpolo • windsurfen (1u/verblijf, met certificaat) • Zumba® • livemuziek en shows

PEGASE BEOORDELING

MOOI STRAND | FAMILIE | ALL INCLUSIVE | FIJNPROEVERS | STERRENCHEF | WATERSPORT | PRIVÉZWEMBAD

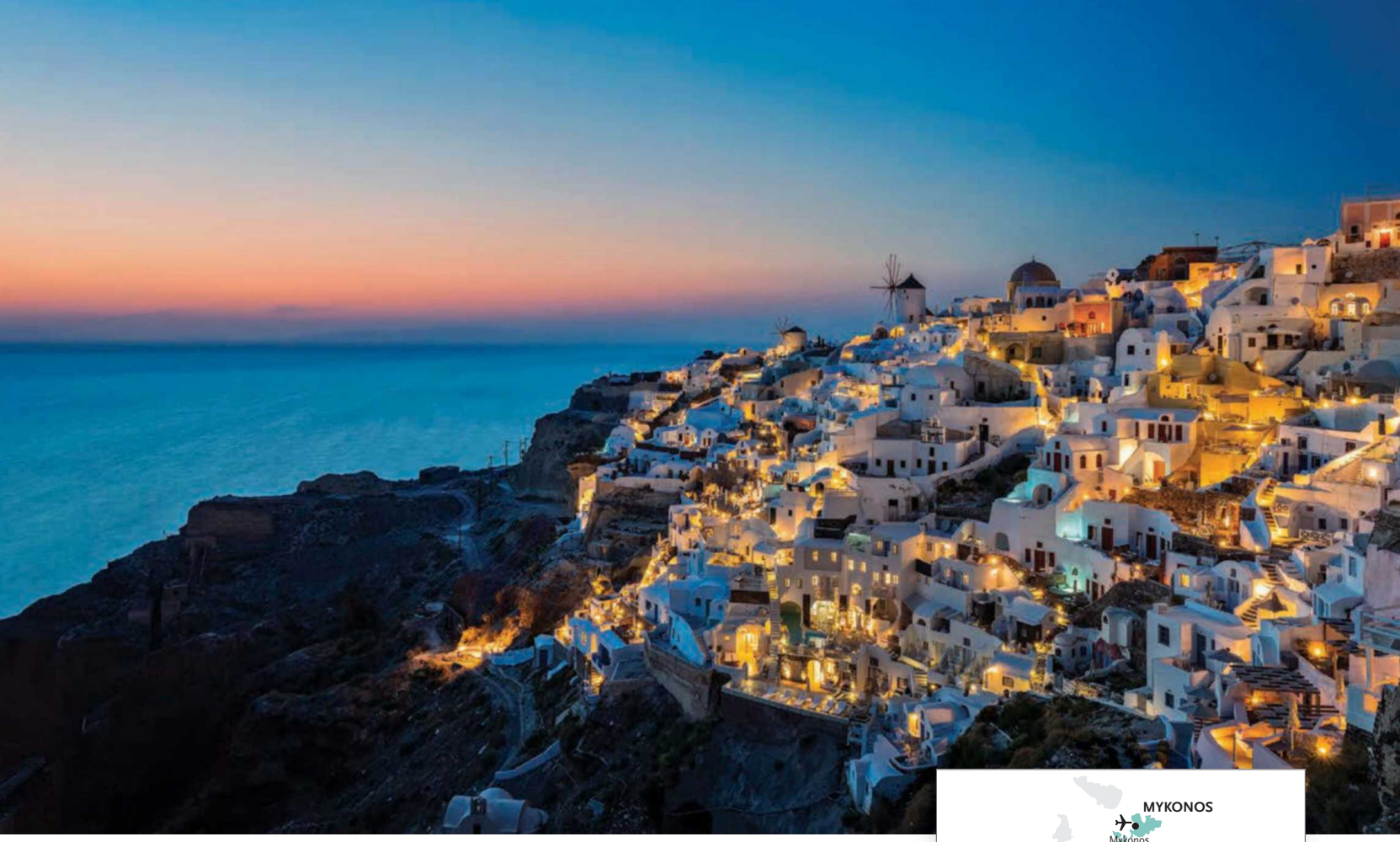

Cycladen

Gekenmerkt door de witgekalkte huisjes met blauwe accenten, de smalle straatjes, de Griekse gastvrijheid en het glasheldere water, ontpoppen de Cycladen zich als ware pareltjes in de Egeïsche Zee.

Onze tips

Op **Santorini** is de **zonsondergang** een ware streling voor het oog. Klim naar **Skaros Rock**, vanwaar u een prachtig uitzicht hebt en waar het veel rustiger is dan op de toeristische hotspots.

Relax in een van de **hippe beach clubs op Mykonos**. Onze aanraders zijn **Scorpios** en **Alemagou**. Hier geniet u niet alleen van de échte Mykonos vibes, maar ook van heerlijke gerechten.

Maak een **wandeling van Fira naar Oia**. Op de route, die ongeveer 3 uur in beslag neemt, geniet u continue van schilderachtige vergezichten.

Praktisch

VLIEGTIJD ca. 3u 30. • **TIJDSVERSCHIL** 1 u later dan in België. • **TAKSEN** Er wordt door de Griekse regering een belasting geheven op ieder verblijf. De heffing is afhankelijk van de hotelclassificatie (variërend van € 1,5 tot € 4 per nacht/kamer) en dient ter plaatse betaald te worden.

Combineer Mykonos en Santorini

Unieke Pegase ervaring

Wilt u de Cycladen ontdekken? Dan is er niets zo fijn als van het ene eiland naar het andere te hoppen. Vooral de combinatie Mykonos-Santorini is ideaal: de twee bekendste eilanden liggen op amper drie uur varen van elkaar. En ze zijn ook nog eens heel verschillend van aard.

Mykonos

Mykonos is mondain. Hier treft u fraaie zandstranden, een bruisend nachtleven en exclusieve boetieks, restaurants en bars aan. Wat overigens niet betekent dat het eiland zijn charme verloren heeft. Want Mykonos is ook een wirwar van gezellige straatjes en steegjes met witgekalkte huisjes. De kerk van Panagia Paraportiani, de kunstenaarswijk Mikra Enetia en 16de-eeuwse molentjes zijn maar enkele bezienswaardigheden die een vleugje authenticiteit toevoegen aan het hotspotgevoel. Leuk extraatje: bezoek het vlakbij gelegen eiland Delos met zijn archeologische site.

Santorini

Santorini is spectaculairder qua landschap. Het vulkanische eiland heeft zijn maanvorm te danken aan verschillende vulkaanuitbarstingen. Heel wat dorpen zijn letterlijk tegen de loodrechte wanden van de krater geplakt, waarbij grotwoningen uit de rotsen gehouwen werden. Een mooi voorbeeld daarvan is de hoofdstad Fira. Maar vergeet vooral niet om het noordelijke stadje Oia te bezoeken. Met zijn witte huisjes en kerken met blauwe koepels past het zo op een postkaart. Volgens ingewijden treft u hier ook de mooiste zonsondergang ter wereld.

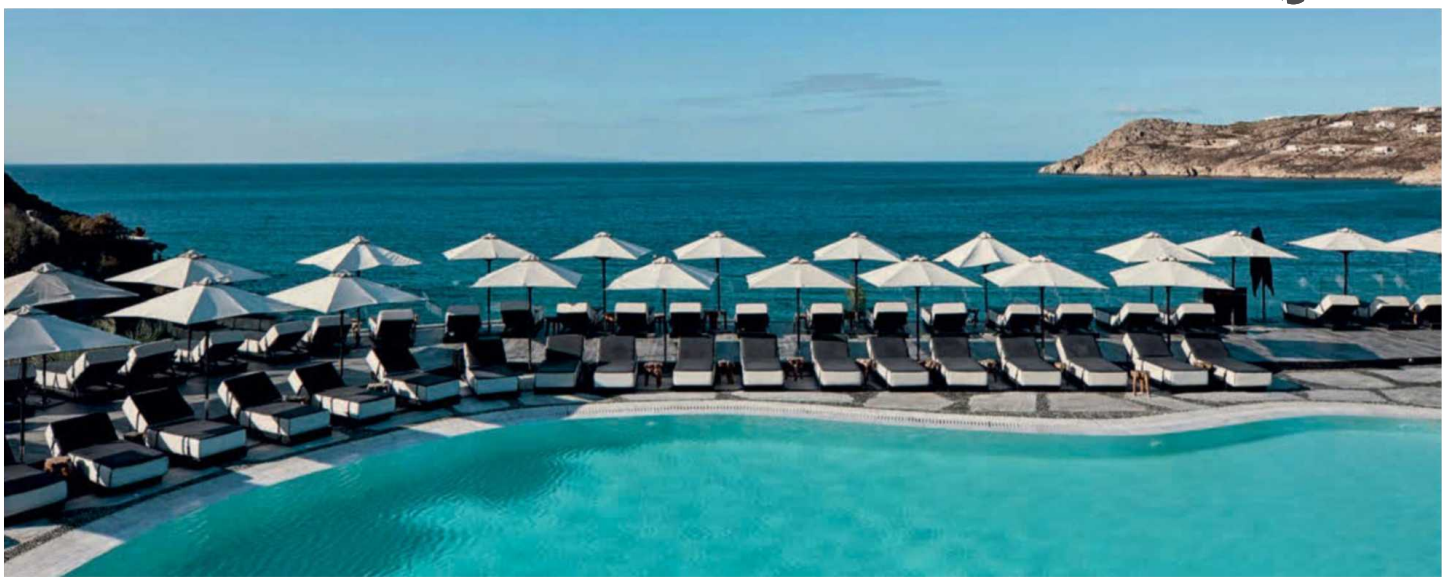

MYCONIAN IMPERIAL RESORT

★★★★★

ELIA BEACH

In dit Leading Hotel of the World wacht u niets minder dan keizerlijke grandeur. Dit exclusieve topresort ligt direct aan een prachtig privézandstrand en is voorzien van elegante, knap ogende kamers met zachte crèmekleuren. Ook op een ligstoel aan één van de grote zwembaden hebt u een onweerstaanbaar uitzicht over het eindeloze blauw van de Egeïsche Zee. Overdag kunt u lichaam en geest weldadig verwennen in de Thalasso Spa. 's Avonds geniet u in een romantische setting onder de sterrenhemel van verrukkelijke hoogstandjes uit de mediterrane keuken.

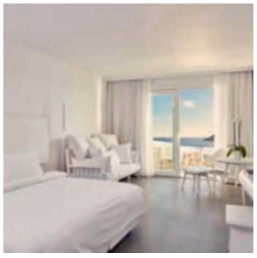

LIGGING • ca. 150 m van het privézandstrand van Elia Beach • ca. 150 m van bars, restaurants en winkeltjes • ca. 15 km van Mykonos-stad (shuttleservice, 6x per dag) • bushalte ca. 150 m • ca. 15 km van de luchthaven van Mykonos **FACILITEITEN** • 111 kamers • hoofdgebouw en bijgebouw met 2 verdiepingen • 2 liften • wifi in het hele hotel • 2 zoutwaterzwembaden • bubbelbad • ligbedden, parasols en handdoeken aan het zwembad en aan het privéstrand **RESTAURANTS EN BARS** • ontbijtbuffet • diner buiten op het terras: 4-gangenmenu met vrije keuze van het à-la-cartemenu (m.u.v bepaalde vleessoorten, kreeft en verse vis) • 3 restaurants: o.a. sushirestaurant • meerdere bars: o.a. poolbar • roomservice 8:00-23:30 **SPORT EN ONTSPANNING** • **GRATIS:** • fitness • **TEGEN BETALING:** • spacenter: o.a. binnenzwembad (zout water), bubbelbad, sauna, massage en schoonheidsbehandelingen **KINDEREN** • **GRATIS:** • apart kinderbad • speelruimte • **TEGEN BETALING:** • babysitservice **LOGIES** • A2D, A3D: superiorkamers met bad of douche, haardroger, individuele airconditioning, wifi, satelliet-tv, minibar (€), kluisje, tegels, balkon of terras en zeezicht • A2H, A3H: superiorkamers met bubbelbad in openlucht en zeezicht • B2B, B3B: premiumkamers met zeezicht • A2C: premiumkamers met bubbelbad in openlucht en zeezicht • A2G: premiumkamers met privézwembad en zeezicht

PEGASE BEOORDELING

BUITEN ETEN | FIJNPROEVERS | WELLNESS | PANORAMA

ROYAL MYCONIAN RESORT

★★★★★

ELIA BEACH

Op het eiland Mykonos openbaart dit schitterend gelegen resort met het Leading Hotels of the World-label zich als een oase van luxe en rust aan het zandstrand van Elia. De kamers en suites zijn eigentijds en met oog voor detail ingericht. Watersporten, fitnessen, zwemmen of wegdromen in de thalasso spa: dankzij het ruime aanbod aan faciliteiten voor klein en groot komen zowel koppels als families hier aan hun trekken. Fijnproevers genieten van het allerbeste uit de mediterrane keuken in het buffet- en de twee à-la-carterestaurants, en op het terras contrasteert de witte façade prachtig met de azuurblauwe Egeïsche Zee.

LIGGING • ca. 150 m van het privézandstrand van Elia Beach • ca. 12 km van Mykonos-stad (shuttleservice, 6x per dag) • ca. 15 km van de luchthaven van Mykonos **FACILITEITEN** • 111 kamers • hoofdgebouw en bijgebouw met 2 verdiepingen • 2 liften • wifi in het hele hotel • 2 zoutwaterzwembaden • bubbelbad • ligbedden, parasols en handdoeken aan het zwembad en aan het strand **RESTAURANTS EN BARS** • ontbijtbuffet • diner: 4-gangen menu met vrije keuze van het à-la-carte-menu (m.u.v. kreeft en verse vis) • restaurant 'Elia' met terras • à-la-carterestaurant 'Ambrosia' met terras • à-la-carterestaurant 'Camares' met terras • meerdere bars: o.a. poolbar en lobbybar • roomservice 24/7 **SPORT EN ONTSPANNING** • **GRATIS:** • fitness • **TEGEN BETALING:** • wellnesscenter: o.a. binnenzwembad (zout water), bubbelbad en massage **KINDEREN** • **GRATIS:** • apart kinderbad • **TEGEN BETALING:** • babysitservice **LOGIES** • A2B, A3B: gerenoveerde superiorkamers met bad of douche, haardroger, telefoon, satelliet-tv, airconditioning, kluisje, minibar (€), wifi, balkon of terras en zeezicht • A2D, A3D: gerenoveerde superiorkamers met bubbelbad en zeezicht • B2B, B3B: premiumkamers met zeezicht • A2G: premiumkamers met bubbelbad en zeezicht

PEGASE BEOORDELING

BUITEN ETEN | WELLNESS | MOMENT MET TWEE | PANORAMA

MYCONIAN VILLA COLLECTION

★★★★★

ELIA BEACH

Nergens anders geniet u zo van de eilandrust als hier. Dit fantastische vijfsterrenresort is opgebouwd uit villa's die uitkijken op het azuurblauwe water van de Egeïsche Zee en de bergachtige omgeving. U vindt er de traditionele Myceense architectuur terug, gecombineerd met hedendaags design en comfort. De ruime villa's, waarvan sommigen met privézwembad, zijn uitermate geschikt voor vakanties met koppels, families of een groep vrienden en beschikken over een state-of-the-art eetkamer en een trendy loungegedeelte. Een infinity pool en een thalasso-spa maken uw luxeverblijf compleet.

LIGGING • rustig gelegen • ca. 200 m van het fijnzandstrand • ca. 12 km van Mykonos-stad • ca. 12 km van de luchthaven van Mykonos **FACILITEITEN** • 59 kamers, suites en villa's in 2 gebouwen • 2 liften • wifi • zoutwaterzwembad • ligbedden, parasols en handdoeken aan het zwembad • **TEGEN BETALING:** • wasserijservice **RESTAURANTS EN BARS** • ontbijtbuffet • halfpension: diner à la carte: menu met 4 gangen (m.u.v. bepaalde vlees- en visgerechten en kreeft) • poolbar • roomservice 24/7 **SPORT EN ONTSPANNING** • **GRATIS:** • fitness • **TEGEN BETALING:** • thalasso- en spacenter **LOGIES** • 2A, 3A: 'Prestige' kamers met bad, douche, airconditioning, haardroger, badjassen, wifi, satelliet-tv, telefoon, minibar (€), kluisje, dvd-speler, tegels, balkon of terras met zeezicht • 2B, 3B: 'Prestige' kamers met bubbelbad in openlucht en zeezicht • 2C, 3C: ruimere 'Exclusive' kamers met beperkt zeezicht (geen bubbelbad) • 2I, 3I: 'Exclusive' kamers met bubbelbad en lateraal zeezicht • 2J, 3J: 'Exclusive' kamers met privézwembad en lateraal zeezicht (geen bubbelbad) • 2D, 3D: 'Prestige' kamers met privézwembad en zeezicht • 2G, 3G: 'Elegant' suites met woonkamer met sofabed, slaapkamer, bubbelbad in openlucht en zeezicht (geen privézwembad) • 2H, 3H: 'Lovers' suites met salon, privézwembad en zeezicht (geen bubbelbad) • 2F, 3F: 'Prestige' villa's met woonkamer met sofabed, slaapkamer, kitchenette, privézwembad en zeezicht

PEGASE BEOORDELING

BUITEN ETEN | KLEINSCHALIG | DESIGN | PRIVÉZWEMBAD | TRENDY

MYCONIAN AVATON RESORT

★★★★★

ELIA BEACH

Alleen al van de unieke ligging komt u in vakantiemodus: tegen een heuvel met prachtig uitzicht én vlakbij een privéstrand. Maar daarnaast heeft dit magnifiek resort, dat deel uitmaakt van Design Hotels, nog zoveel meer dat u bekoort. Vanuit de strakke infinity pool hebt u een adembenemend panorama op een Griekse postkaart in wit en blauw. Uw stijlvolle kamer heeft een balkon met zicht op het gouden zand van Elia Beach. De spa verwent u met tal van thalassotherapieën. En naast het Avaton-restaurant met Griekse yoghurt en bio-honing bij het ontbijt, hebt u 's avonds een uitgebreide culinaire keuze in de restaurants in de omliggende Myconian-hotels.

LIGGING • rustig gelegen • ca. 300 m van het strand • ca. 3 km van winkeltjes, restaurants en bars • ca. 12 km van Mykonos-stad • ca. 12 km van de luchthaven van Mykonos **FACILITEITEN** • vanwege de ligging en het ontwerp van dit hotel, raden wij aan extra voorzichtig te zijn op je balkon en kinderen nooit alleen te laten zonder toezicht • 83 kamers • 6 verdiepingen • 6 liften • lobby • wifi in het hele hotel • infinity pool • privéstrand • ligbedden, matrasjes, parasols en handdoeken aan het zwembad en aan het strand • **TEGEN BETALING:** • wasserijservice **RESTAURANTS EN BARS** • ontbijtbuffet, diner à la carte (halfpension: 4-gangenmenu, m.u.v. verse vis en kreeft) • à-la-carte-restaurant 'Avaton' met Griekse en internationale specialiteiten • mogelijkheid om te dineren in de restaurants van de omliggende Myconian-hotels: Japans (Myconian Imperial Resort), lokale seizoensgerechten (Myconian Utopia Resort), mediterraans (Myconian Imperial Resort, Myconian Villas Collection en Royal Myconian Resort) • Avaton bar met o.a. cocktails en lichte snacks • roomservice 24/7 **SPORT EN ONTSPANNING** • **GRATIS:** • fitness • **TEGEN BETALING:** • wellnesscenter: diverse massages en schoonheidsbehandelingen • in de omgeving: duiken (ca. 1 km), waterskiën (ca. 1 km), surfen (ca. 5 km), zeilen (ca. 5 km), paardrijden (ca. 10 km) **KINDEREN** • **GRATIS:** • babybed • kinderstoel in het restaurant • **TEGEN BETALING:** • babysitservice **LOGIES** • 1A, 2A (25 m²): 'Pure' kamers met bad of douche, haardroger, badjassen en slippers, telefoon, wifi, satelliet-tv, kluisje, minibar (€), balkon of terras met zeezicht • 2B (25 m²): 'Pure' kamers met bubbelbad in openlucht en zeezicht • 2D (28 m²): 'Temptation' kamers met zeezicht (geen bubbelbad) • 2H, 3H (31 m²): 'Grand Temptation' kamers met zeezicht • 2G, 3G (40 m²): 'Mystique' suites met zeezicht

PEGASE BEOORDELING

BUITEN ETEN | FIJNPROEVERS | WELLNESS | MOMENT MET TWEE | PANORAMA

MYCONIAN AMBASSADOR HOTEL

★★★★★

PLATI YIALOS

Koppels die houden van enige romantiek zullen beslist gecharmeerd zijn door dit boetiekhotel dat behoort tot het prestigieuze Relais & Châteaux. Niet ver van de gezellige drukte in Mykonos-stad en van het aantrekkelijke strand van Plati Yialos vertoeft u in een rustgevend decor dat u het hoogste niveau van comfort biedt. Het blauw van de Egeïsche Zee en de crèmekleur van de elegante inrichting zorgen voor feeërieke contrasten. Ook de intieme Thalasso Spa brengt u in hogere sferen. Voeg daarbij de uiterst persoonlijke service, in lijn met de zonnige gastvrijheid op het eiland, en uw vakantie kan niet meer stuk!

LIGGING • ca. 200 m van het zandstrand van Plati Yialos • ca. 200 m van restaurants en bars • ca. 4 km van Mykonos-stad • bushalte naar het centrum, ca. 300 m (€) • bootverbindingen naar de stranden Paradise, Superparadise, Elia, Agrari en Paraga (€) • ca. 4 km van de luchthaven van Mykonos **FACILITEITEN** • volledig gerenoveerd • 70 kamers • hoofdgebouw (2 verdiepingen) en bijgebouw (5 verdiepingen) • 2 liften • wifi in het hele hotel • zoutwaterzwembad • ligbedden, parasols en handdoeken aan het zwembad • handdoeken aan het strand • **TEGEN BETALING:** • ligbedden en parasols aan het strand **RESTAURANTS EN BARS** • ontbijtbuffet • diner à la carte: 5-gangen menu • restaurant met airconditioning en terras • dieetkeuken • poolbar • roomservice 8:00-23:00 **SPORT EN ONTSPANNING** • **GRATIS:** • fitness • **TEGEN BETALING:** • thalasso spa: o.a. sauna, massage en behandelingen • aan het strand: o.a. bananenboot, waterski en jetski **KINDEREN** • **TEGEN BETALING:** • babysitservice (op aanvraag) **LOGIES** • 2A (28 m²): Sea Breeze kamers met douche, haardroger, airconditioning, satelliet-tv, telefoon, zithoek, minibar (€), kluisje, tegels en balkon of terras met lateraal zeezicht • 2S: beperkt aantal kamers tegen promotieprijs met lateraal zeezicht • 2B, 3B (35 m²): White Bliss superiorkamers met bad en douche, zithoek met dubbel sofabed en zeezicht • 2G: True Blue kamers met douche en panoramisch zeezicht • 2D (28 m²): True Blue kamers met bubbelbad in openlucht en zeezicht • 2F, 3F: Thalassa suites met terras met bubbelbad en zeezicht • 2E, 3E (45 m²): Thalassa suites met woonkamer met sofabed, privézwembad, en zeezicht (zonder bubbelbad)

PEGASE BEOORDELING

PRIVÉZWEMBAD | WELLNESS | BUITEN ETEN | KLEINSCHALIG | PANORAMA

MYCONIAN KYMA HOTEL

★★★★★

MYKONOS-STAD

Myconian Kyma is een hoogstaand boetiekhotel dat een verbluffend panoramisch uitzicht biedt op Mykonos. Het werd recent gerenoveerd en is deel van Design Hotels. Over elk detail van het interieur lijkt nagedacht. De kamers en suites zijn minimalistische kunststukjes waarbij wit en pastel de boventoon voeren. Al is het design niet de enige troef. Het thalasso-center is uitstekend, terwijl chef Panagiotis Tsoukatos u alleen verse ingrediënten van lokale producenten serveert.

LIGGING • gelegen op een helling • ca. 1,2 km van het kiezelstrand Megali Ammos • ca. 800 m van verschillende stranden • ca. 800 m van Mykonos-stad • bus naar stranden: halte op ca. 150 m • ca. 2 km van de luchthaven van Mykonos **FACILITEITEN** • 74 gerenoveerde kamers • wifi in het hele hotel • 1 zoutwaterzwembad • bubbelbad • ligbedden en parasols aan het zwembad **RESTAURANTS EN BARS** • ontbijtbuffet en diner met beperkt keuzemenu (5-gangen) • restaurant met terras • snackbar • poolbar **SPORT EN ONTSPANNING** • **GRATIS:** • fitness • **TEGEN BETALING:** • thalasso- en spacenter: 5 zoutwaterzwembaden, hamam, massage en schoonheidsbehandelingen **LOGIES** • 1A, 2A, 3A: deluxe kamers 'Apollon' met douche, haardroger, individuele airconditioning, kluisje, telefoon, wifi, satelliet-tv, radio en minibar, aan tuinzijde • 1B, 2B, 3B: deluxe kamers 'Artemis' met zeezicht • 2D, 3D: juniorsuites 'Horizon' met privézwembad en zeezicht

PEGASE BEOORDELING

BUITEN ETEN | DESIGN | TRENDY | MOMENT MET TWEE | PANORAMA | WELLNESS | PRIVÉZWEMBAD

AVATON RESORT & SPA

★★★★★

IMEROVIGLI

Dit adults only-hotel aan de kraterwand van Santorini is een droom voor koppels en honeymooners, die hier de hemelse rust vinden om te genieten van elkaar en van het onweerstaanbare natuurdecor van de caldera. Ook het zicht van in de infinity pool is één en al azuurblauw water en vulkaan. De spa verwent u met een resem wellnessbehandelingen, maar dan wel in een uniek decor met prachtige panorama's. En hebt u toch behoefte aan wat drukte, dan is het amper twee kilometer lopen naar het stadje Fira met zijn smalle stratjes, winkeltjes en terrasjes.

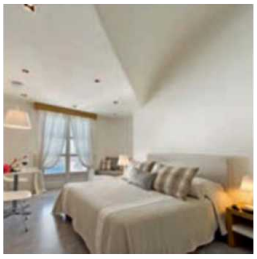

LIGGING • rustig gelegen • in de buurt van winkels, restaurants en bars • 2 km van Fira • bushalte op ca. 250 m • ca. 7 km van de luchthaven van Santorini **FACILITEITEN** • 9 kamers • enkel voor volwassenen vanaf 16 jaar • wifi • verwarmd binnenzwembad • zwembad • ligbedden, parasols en handdoeken aan het zwembad **RESTAURANTS EN BARS** • ontbijt à la carte • snacks aan het zwembad • bar • roomservice 24/7 **SPORT EN ONTSPANNING** • **GRATIS:** • stoombad • sauna • bubbelbad • **TEGEN BETALING:** • Spacenter Avaton Lifestyle met o.a. manicure, pedicure, gelaatsverzorgingen, kuren **LOGIES** • 2A, 3A: superiorkamers op het gelijkvloers, met douche, haardroger, badjassen en slippers, individuele airconditioning, kluisje, telefoon, satelliet-tv, minibar (€), wifi, tegels, zithoek, terras en zeezicht • 2B, 3B: deluxe kamers op de hogergelegen verdiepingen met privébalkon of op het gelijkvloers met privéterras, Nespresso®-apparaat en zeezicht • 2C: honeymoonsuites met privébalkon met bubbelbad en zeezicht • 2D, 3D: suites op de bovenste verdieping met slaapkamer en woonkamer, bad en douche, privébalkon met bubbelbad en zeezicht **PRIVILEGES** • Kamertypes 2C, 2D, 3D: 1 u. gratis lichaamsverzorging of massage **HONEYMOON** • sauna of stoomkamer (30 min.) • hydrotherapiebad (30 min.) • aromatisch bad met melk en rozen (50 min.) • fles champagne

PEGASE BEOORDELING

MOMENT MET TWEE | ADULTS ONLY | BUITEN ETEN | HONEYMOON | PANORAMA | KLEINSCHALIG | NATUURDECOR

HONEYMOON PETRA VILLAS

★★★★★

IMEROVIGLI

Maak u op voor een onvergetelijke vakantie-ervaring in dit kleine, familiaal gerunde hotel vlak bij het centrum van Imerovigli! Dankzij de persoonlijke service en tal van faciliteiten geniet u in alle rust van het beste van Santorini. De unieke studio's en appartementen zijn gebouwd in een grot en opgetrokken in vulkanische steen. Er is gratis wifi en in de infinity pool heeft u een van de mooiste caldera-panorama's op het eiland. Met op de achtergrond de adembenemende zonsondergang geniet u 's avonds van een cocktail en daarna van heerlijk een diner.

LIGGING • rustig gelegen • ca. 200 m van het centrum van Imerovigli • ca. 2 km van Fira • bushalte ca. 150 m • ca. 9 km van de luchthaven van Santorini **FACILITEITEN** • hotel enkel voor 14+ • 25 studio's en suites • tv-ruimte • wifi in het hele hotel • zwembad (9 x 17 m) • ligbedden, parasols en handdoeken aan het zwembad • **TEGEN BETALING:** • wasserijservice • cabana's aan het zwembad **RESTAURANTS EN BARS** • ontbijtbuffet • ontbijtruimte • restaurant • poolbar 24/7 **SPORT EN ONTSPANNING** • **GRATIS:** • stoombad, bubbelbad • gym • **TEGEN BETALING:** • massages • zeilen **LOGIES** • 2C: Petra studio's met douche, haardroger, airconditioning, kluisje, Nespresso®-apparaat, telefoon, koelkast, satelliet-tv, terras en zeezicht • 2D (35 m²): superior Petra studio's met wifi, terras en zeezicht • 2E: suites met bubbelbad, douche, terras en zeezicht • handdoekwissel 7x/week en schoonmaak 7x/week

PEGASE BEOORDELING

PANORAMA | KLEINSCHALIG | BUITEN ETEN | MOMENT MET TWEE

CALDERA'S DOLPHIN SUITES

★★★★

MEGALOHORI

Vlak bij een gerenommeerde wijngaard en op amper zes kilometer van Fira, de hoofdstad van Santorini, openbaart dit kleinschalige luxehotel zich als een heerlijke oase om tot rust te komen. De ruime en comfortabele kamers met Griekse interieuraccenten zijn geknipt voor koppels. Aan de mooie zwembadzone met ligbedden is het zalig relaxen, terwijl de prachtige vergezichten over de Egeïsche Zee en de omliggende eilanden zich voor u uitstrekken. 's Avonds geniet u van verrukkelijke gerechten op het terras naast het zwembad. Of in alle privacy op uw eigen balkonterras, met zicht op de zonsondergang en de caldera.

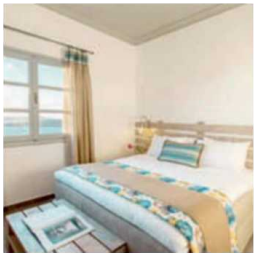

LIGGING • rustig gelegen • langs de kliffen van Megalohori • ca. 3 km van het Perivolos-strand (shuttleservice) • ca. 500 m van het centrum van Megalohori • ca. 6 km van Fira (shuttleservice) • ca. 7 km van de luchthaven van Santorini **FACILITEITEN** • 15 kamers • 3 verdiepingen • wifi in het hele hotel • verwarmd zwembad • ligbedden, parasols en handdoeken aan zwembad en strand • **TEGEN BETALING:** • wasserijservice **RESTAURANTS EN BARS** • ontbijt à la carte op het balkon of terras van de kamer of aan het zwembad • lunch of diner à la carte • restaurant aan het zwembad • snackbar **LOGIES** • 2A (28 m²): superiorkamers met douche, haardroger, airconditioning, satelliet-tv, wifi, koffiemachine, balkon of terras en zeezicht • 2B, 3B (33 m²): juniorsuites met kleine zithoek en zeezicht • 2C: deluxe juniorsuites met bubbelbad op het balkon of terras en zeezicht

PEGASE BEOORDELING

BUITEN ETEN | FIJNPROEVERS | PANORAMA | MOMENT MET TWEE

Kroatië

Zonovergoten stranden, prachtige meren, een knappe architectuur en groen zo ver u kunt kijken: dit zijn slechts een aantal troeven van het magische Kroatië.

Onze tips

Maak vanuit Split de oversteek naar **Brač** en verken dit verrassend mooi eilandje per scooter. Hier ontdekt u het **mooiste strand van Kroatië: Zlatni Rat.**

Breng 's avonds een bezoek aan het **Diocletianus paleis** in het historische centrum van **Split**. Binnen de paleismuren treft u tal van sfeervolle terrasjes, winkels en restaurants.

Bezoek de **oude stad van Dubrovnik** in de vroege ochtend wanneer het er nog rustig is. Op de omwalling kunt u een 2 km lange wandeling rondom de stad maken.

Praktisch

VLIEGTIJD ca. 2u 15. • **MUNT** Kuna: 10 Kuna = ca. € 1,35 (aug. '19). U kan euro wisselen in banken en wisselkantoren. Kredietkaarten worden op de meeste plaatsen aanvaard. • **TAKSEN** In Kroatië dient een toeristenbelasting betaald te worden. Deze is inbegrepen in uw reissom.

Split en Dubrovnik: strandvakantie en stedentrip in-één

Unieke Pegase ervaring

Als er één land is waar u uren kunt cruisen langs uitgerekte kuststroken, dan is het Kroatië. Vooral de trip tussen Split en Dubrovnik belooft fascinerend mooi te zijn. Al is het maar omdat uw begin- en eindstation allebei garant staan voor de combo strandvakantie en stedentrip.

Split

Split is de op één na grootste stad van Kroatië. Aan de oorsprong ervan ligt het Paleis van de Romeinse keizer Diocletianus, waarvan de contouren nog altijd goed zichtbaar zijn. Tot op vandaag vormt dit gigantische gebouw het kloppende hart van de stad. Door de eeuwen heen heeft de plaatselijke bevolking zich namelijk binnen de paleismuren gevestigd. Woningen, winkels, markten, paleizen en kerken, ze bevinden zich er nog steeds, wat de stad een heel aparte dynamiek geeft.

Dubrovnik

Dubrovnik wordt niet voor niets 'de Parel van de Adriatische Zee' genoemd. Het is een plek van grote historische waarde met een spookjesachtige aanschijn. De sfeer is hier gastvrij en uitgelaten, terwijl de binnenstad van het ene bijzondere monument in het andere overgaat. Bestijg ook zeker de muur rond de stad. Het zicht op de rode daken, torens en prachtige kustlijn is een aanrader. Uitblazen kunt u doen aan een van de ontelbare stranden die de plek rijk is.

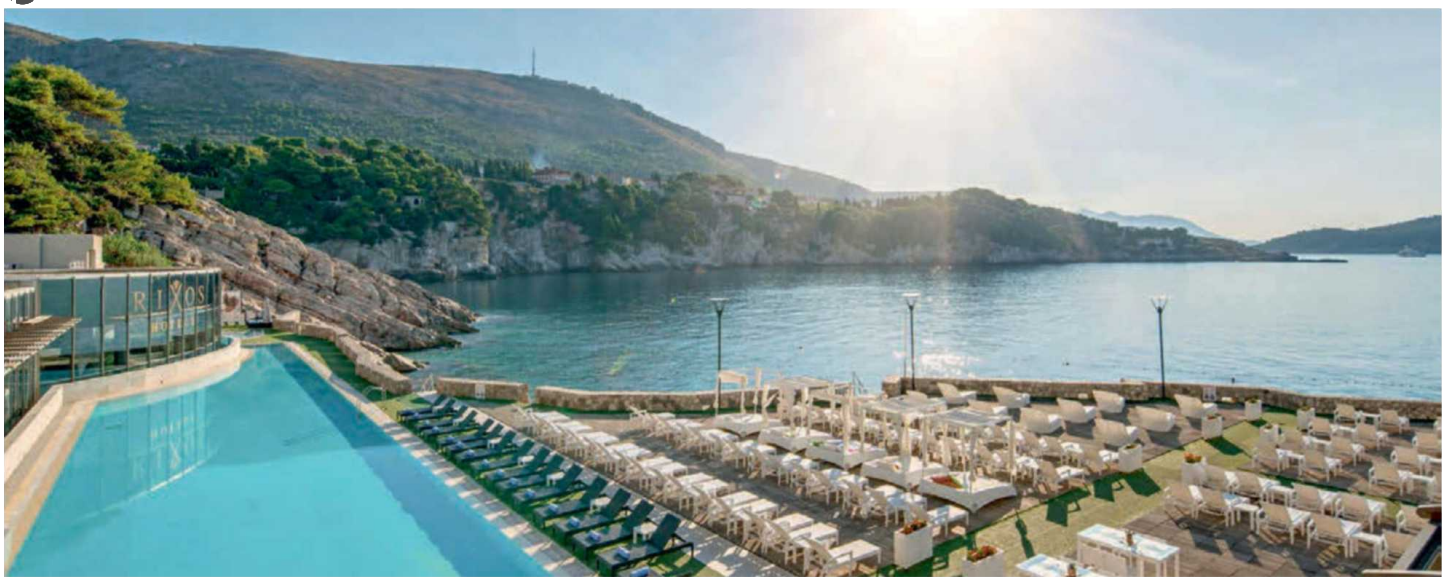

RIXOS LIBERTAS DUBROVNIK

★★★★★

DUBROVNIK

Overal in dit luxehotel bent u vergezeld van het azuurblauwe panorama van de Adriatische kust: in uw kamer, aan het zwembad en op het terras. Dankzij de ligging op een heuvel kijkt dit resort van het gerenommeerde Rixos-label uit op het loofrijke eiland Lokrum en het Lovrijenac-fort. Na amper een kwartiertje wandelen bereikt u de massieve Pile-poort die naar het oude stadscentrum leidt. Niets beter dan een bezoek aan de spa en een stuk gebak uit de patisserie, om uw energieniveau weer op peil te brengen na een dag eilandhoppen of struinen door de geschiedenis van Dubrovnik.

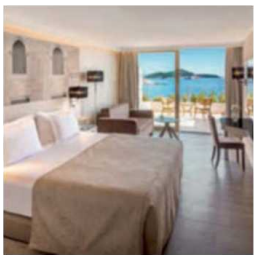

LIGGING • rustig gelegen • direct aan het rotsstrand met platforms om te zonnen • ca. 1,5 km van het centrum van Dubrovnik • ca. 24 km van de luchthaven van Dubrovnik **FACILITEITEN** • 310 kamers • 13 verdiepingen • 3 liften • wifi in de openbare ruimtes en kamers • binnenzwembad • zwembad (gebruik weersafhankelijk) • ligbedden, parasols en handdoeken aan het zwembad en aan het strand • **TEGEN BETALING:** • wasserijservice • winkeltjes **RESTAURANTS EN BARS** • buffetrestaurant • 2 à-la-carterestaurants (1 seizoensgebonden) • beachsnackbar (seizoensgebonden) • bar • roomservice 24/7 **SPORT EN ONTSPANNING** • **GRATIS:** • stoombad • sauna • relaxatieruimte • fitness • **TEGEN BETALING:** • wellnesscenter: diverse massages en gezichts- en lichaamsbehandelingen • in de omgeving: tennis op ca. 100 m **KINDEREN** • **TEGEN BETALING:** • babysitservice **LOGIES** • kamers met bad, airconditioning, haardroger, badjas, telefoon, satelliet-tv, internetverbinding, kluisje, minibar (€), koffie- en theezetfaciliteiten, zithoek, parket, Frans balkon, aan landzijde • superiorkamers met tegelvloer, balkon en zeezicht

PEGASE BEOORDELING

WELLNESS | CITY | NATUURDECOR | PANORAMA

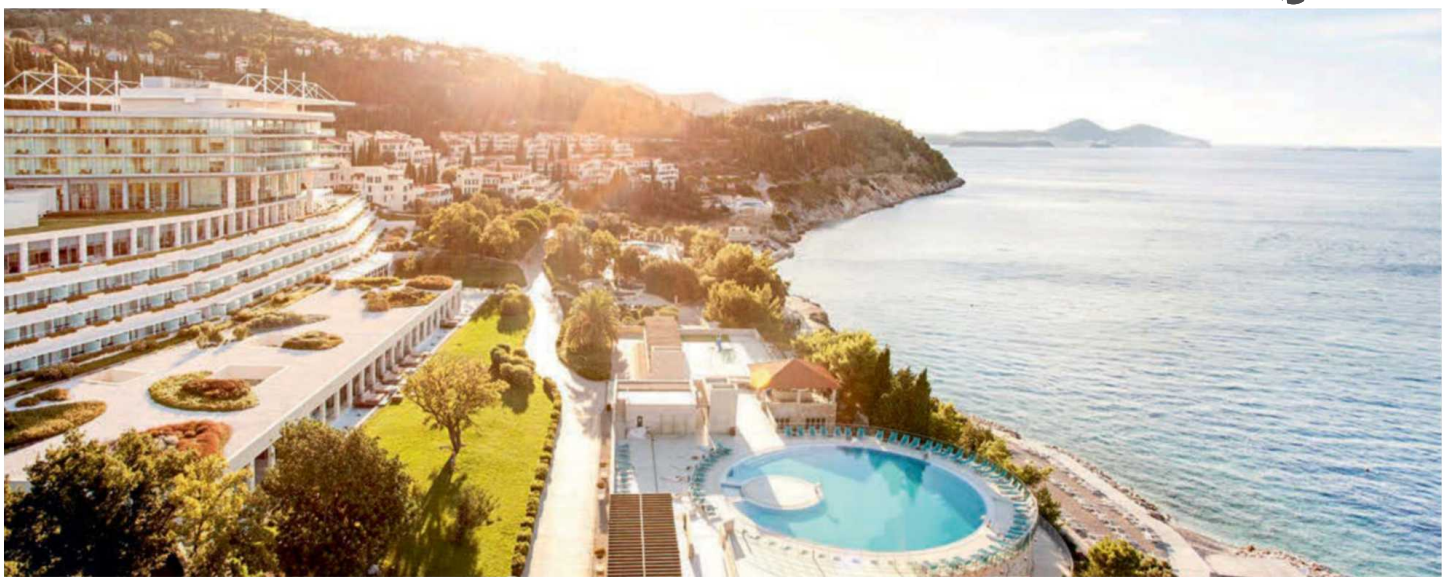

SUN GARDENS DUBROVNIK

★★★★★

ORASAC

Vlak bij de oude stad van Dubrovnik vindt u dit prachtige Leading Hotel of the World. Zowel gezinnen als stellen op zoek naar romantiek beleven hier de tijd van hun leven, en met een uitstekend buffet en verschillende à-la-carterestaurants is ook aan culinaire levensgenieters gedacht. De kristalheldere Adriatische Zee leent zich uitstekend tot tal van watersporten, en op het strand en de rotsen is het zalig relaxen. De ruime kamers en suites zijn modern ingericht en verwijzen met hun prachtige lichtinval en azuurblauwe accenten naar het leven aan het water. Voor u naar het stoombad, de sauna of fitness trekt, geniet u 's ochtends op uw balkon van de zonsopgang.

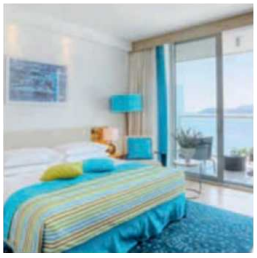

LIGGING • rustig gelegen • ca. 20 m van het kiezelstrand • ca. 11 km van het centrum van Dubrovnik (shuttlebus en ferry, €) • in de directe omgeving van bars en restaurants • ca. 35 km van de luchthaven van Dubrovnik **FACILITEITEN** • 408 kamers • hoofdgebouw met 10 verdiepingen • bijgebouw met 6 verdiepingen • 4 liften • wifi in het hele hotel • verwarmd binnenzwembad • 3 zwembaden (weersafhankelijk) • ligbedden, parasols en handdoeken aan het zwembad • **TEGEN BETALING:** • winkeltjes • kapper • wasserijservice **RESTAURANTS EN BARS** • ontbijt- en dinerbuffet • buffetrestaurant • 7 à-la-carterestaurants: o.a. mediterraans en vis, met reservering (seizoensgebonden) • 9 bars: o.a. lounge bar, beach bar, wijnbar (seizoensgebonden) • roomservice 24/7 **SPORT EN ONTSPANNING** • **GRATIS:** • stoombad • sauna • fitness • animatie • **TEGEN BETALING:** • wellnesscenter (16+): met diverse massage- en schoonheidsbehandelingen • squash • klimmuur • multifunctioneel terrein **KINDEREN** • **GRATIS:** • 2 aparte kinderbaden • speeltuin • miniclub 3 t/m 17 jaar • **TEGEN BETALING:** • babysitservice (1 t/m 3 jaar) • babyclub (9 maand t/m 3 jaar), 5/07-25/08 **LOGIES** • kamers met bad/douche, haardroger, badjassen, airconditioning, koffie- en theezetfaciliteiten, telefoon, wifi, satelliet-tv, kluisje, minibar, tapijt, balkon of terras, aan zeezijde • deluxe kamers met zeezicht • appartementen met 1 slaapkamer, 1 afzonderlijke woonkamer met sofabed, uitgeruste kitchenette, met tuinzicht • appartementen met 1 slaapkamer, 1 afzonderlijke woonkamer met sofabed, uitgeruste kitchenette, met zeezicht

PEGASE BEOORDELING

BUITEN ETEN | FIJNPROEVERS | WELLNESS | WATERSPORT

ADMIRAL GRAND HOTEL

★★★★★

SLANO

Als een klein paleis strekt dit hotel zich royaal uit in een diepgroene omgeving aan de idyllische baai van Slano, een van de meest pittoreske plaatsjes aan de Dubrovnik Riviera. Zowel de directe ligging aan zee, de prima service als de uitstekende keuken maken hier een echt tophotel van. Vanop het privéstrand direct naast het zwembad duikt u zo het warme Adriatische zeewater in. De 241 kamers zijn ingericht in een hedendaagse en zeer comfortabele stijl. Naast de verfijnde restaurants wacht u tijdens uw vakantie ook een relaxed wellnesscentrum met een Turks stoombad en een sauna.

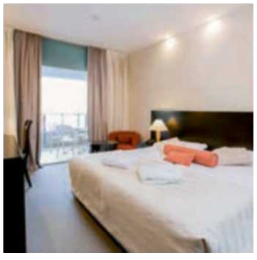

LIGGING • rustig gelegen • direct aan het privé-kiezelstrand in het centrum van Slano • ca. 28 km van het centrum van Dubrovnik • ca. 45 km van de luchthaven van Dubrovnik **FACILITEITEN** • 241 kamers • 3 verdiepingen • 3 liften • wifi in het hele hotel • disco • verwarmd binnenzwembad • zwembad • ligbedden, parasols en handdoeken aan het zwembad en aan het strand • **TEGEN BETALING:** • kapper • wasserijservice **RESTAURANTS EN BARS** • ontbijt- en dinerbuffet • buffetrestaurant met terras • à-la-carterestaurant: internationale gerechten en lokale keuken lunch en diner • patisserie • bar, beachbar • roomservice 6:00-24:00 **SPORT EN ONTSPANNING** • **GRATIS:** • jeu de boules • multifunctioneel terrein: basketbal, voetbal, beachvolleybal • fitness • sauna • stoombad • **TEGEN BETALING:** • wellness- en schoonheidscenter: diverse massages en behandelingen • fietsen • tennis (3 courts) • aan het strand: watersporten op aanvraag • beperkte animatie 's avonds (lokale muziek) **LOGIES** • kamers met bad of douche, badjas, airconditioning, haardroger, telefoon, internetverbinding, satelliet-tv, kluisje, minibar (€), vast tapijt, balkon, aan bergzijde • kamers aan zeezijde • geen babybed mogelijk bovenop maximumbezetting

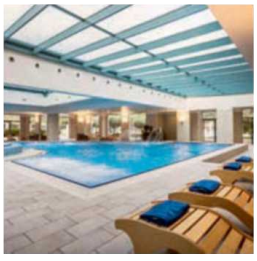

PEGASE BEOORDELING

WELLNESS | BUITEN ETEN | FIJNPROEVERS | PANORAMA

LAFODIA SEA RESORT

★★★★

LOPUD

Op het verkeersvrije Kroatische eiland Lopud ligt Lafodia Sea Resort, een luxehotel waar koppels alle stress laten varen en volledig tot rust kunnen komen. Een van de drie exquise zwembaden in dit moderne resort geeft uit op de indrukwekkende baai met zandstrand en haventje. De drie restaurants bieden u een uitgebreide en verfijnde keuken en voor een verrukkelijke cocktail moet u in één van de loungebars zijn. Voor de actievelingen zijn er tal van watersportactiviteiten zoals kajakken, catamaran en zeilen. Sunj Beach, een van de mooiste stranden van Kroatië, ligt op slechts een half uurtje wandelen.

LIGGING • rustig gelegen • gelegen op het eiland Lopud • ca. 50 m van het privé fijnkiezelstrand • ca. 200 m van het zandstrand • ca. 500 m van het centrum met bars en restaurants • ca. 40 km van de luchthaven van Dubrovnik (privétransfer: ca. 30 min. en vervolgens vaartijd ca. 15 min.) **FACILITEITEN** • 182 kamers • 4 liften • wifi in het hele hotel • internethoek • 3 zwembaden • ligbedden aan het zwembad en aan het strand • **TEGEN BETALING:** • wasserijservice **RESTAURANTS EN BARS** • ontbijtbuffet • lunch en diner à la carte • buffetrestaurant met terras • à-la-carterestaurant • pizzeria • 3 bars: loungebar, poolbar en beachbar • roomservice 11:00-22:00 **SPORT EN ONTSPANNING** • **GRATIS:** • aerobics • aquagym • tafeltennis • animatie • **TEGEN BETALING:** • nieuw wellnesscenter (750 m²): o.a. verwarmd binnenzwembad, turks bad, sauna, behandelingen en massages • 2 openluchtbubbelbaden • tennis • aan het strand: kajakken, jetski • in de omgeving: omnisportterein op 10 min.wandelen **KINDEREN** • **GRATIS:** • miniclub van 4 t/m 14 jaar (seizoen) **LOGIES** • classic kamers met bad of douche, airconditioning, haardroger, telefoon, minibar, kluisje, satelliet-tv, wifi, koffie- en theezetfaciliteiten, balkon en lateraal zeezicht • superiorkamers met zeezicht • juniorsuites met zeezicht

PEGASE BEOORDELING

BUITEN ETEN | WATERSPORT | MOMENT MET TWEE | FIJNPROEVERS

LE MERIDIEN LAV

★★★★★

PODSTRANA

Dit state-of-the-art stadshotel bevindt zich op 8 km van het historische centrum van Split en is het enige echte vijfsterrenhotel in de regio. U verblijft recht tegenover de bruisende jachthaven aan een privéstrand, het enige van Split, waar u geniet van watersporten en een prachtig zicht op de Adriatische kust. De zeer ruime kamers en suites zijn tijdloos ingericht met zachte kleuren en hebben panoramische ramen en een balkon. Na een spectaculaire zonsondergang geniet u 's avonds van de fijnste Kroatische en mediterrane gerechten, met op de achtergrond palmbomen en een streepje livemuziek.

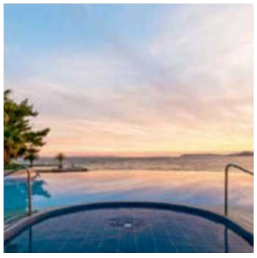

LIGGING • rustig gelegen • direct aan het kiezelstrand • ca. 8 km van het centrum van Split (shuttleservice, €) • ca. 25 km van de luchthaven van Split **FACILITEITEN** • 9 verdiepingen • 11 liften • tuin • wifi in het hele hotel • binnenzwembad (verwarmd) • buitenzwembad • ligbedden, parasols en handdoeken aan het zwembad en aan het strand • **TEGEN BETALING:** • winkeltjes • kapper • wasserijservice **RESTAURANTS EN BARS** • ontbijt- en dinerbuffet (à-la-cartediner in mei en na 15/9) • buffetrestaurant 'Spalatum' met airconditioning en terras • 3 à-la-carterestaurants • 2 bars: beachbar en champagnebar • roomservice 24/7 **SPORT EN ONTSPANNING** • **GRATIS:** • sauna • fitness • yoga • **TEGEN BETALING:** • wellnesscenter: o.a. massages en diverse behandelingen • basketbal • tafeltennis • minigolf • tennis (4 courts) • in de omgeving: watersporten **KINDEREN** • **GRATIS:** • apart kinderbad • babybed • kinderstoel in het restaurant • speeltuin • kinderanimatie • **TEGEN BETALING:** • miniclub 4 t/m 12 jaar, 10:00-20:00 **LOGIES** • 1A, 2A (22 m²): deluxe kamers met bad of douche, individuele airconditioning, telefoon, internetverbinding (€), wifi, tapijt, haardroger, kluisje, minibar (€), satelliet-tv, balkon of terras, parkzicht • 1B, 2B (22 m²): deluxe kamers met zeezicht • 1C, 2C, 3C (30 m²): premium deluxe kamers met zithoek en parkzicht • 1D, 2D, 3D (30 m²): premium deluxe kamers met zeezicht **HONEYMOON** • kamer van een hogere categorie (volgens beschikbaarheid) • VIP honeymoon pakket

PEGASE BEOORDELING

TENNIS | BUITEN ETEN | CITY | FIJNPROEVERS | WATERSPORT

OSAM
★★★★

SUPETAR

Dit kleinschalig en verzorgd viersterrenhotel is voorbehouden voor volwassenen die uitkijken naar een romantische vakantie. Hotel Osam ligt op het mooie eiland Brac, v lak bij de haven, waar u tal van restaurants en bars vindt. Met de ferry kunt u een bezoekje brengen aan de levendige stad Split. In de rooftopbar sipt u van een verfrissende cocktail, terwijl u geniet van een schitterend uitzicht op de omgeving.

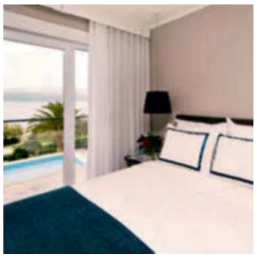

LIGGING • ca. 50 m van het strand • ca. 50 m van de haven van Supetar met bars, restaurants en winkeltjes • ca. 200 m van bushalte • op het eiland Brac: ca. 25 km van de luchthaven van Split naar de haven van Split, ca. 50 min ferry van Split naar Supetar **FACILITEITEN** • 24 kamers • 3 verdiepingen • lift • wifi in het hele hotel • zwembad • beperkt aantal ligbedden en parasols aan het zwembad • **TEGEN BETALING:** • minimarket naast het hotel • handdoeken aan het zwembad en het strand **RESTAURANTS EN BARS** • ontbijtbuffet • diner met vast keuzemenu (3 gangen) • à-la-carterestaurant (ook toegankelijk voor niet-hotelgasten, kinderen toegelaten) • rooftopbar **SPORT EN ONTSPANNING** • **GRATIS:** • sauna • **TEGEN BETALING:** • in de omgeving: watersporten ca. 300 m, fietsverhuur, tennis **LOGIES** • 1A, 2A (20 m²): kamers met douche, airconditioning, wifi, satelliet-tv, minibar (€), kluisje, haardroger, koffiezetfaciliteiten, telefoon, balkon of terras • 1B, 2B (20 m²): kamers met zeezicht • 2E (27 m²): suites met woonkamer en aparte slaapkamer, zonder zeezicht • 2F (27 m²): suites met woonkamer, aparte slaapkamer en zeezicht **EXTRA INFO** • minimumleeftijd 18 jaar

PEGASE BEOORDELING

ROOFTOPBAR | ADULTS ONLY | KLEINSCHALIG | CENTRALE LIGGING | PANORAMA | MOMENT MET TWEE

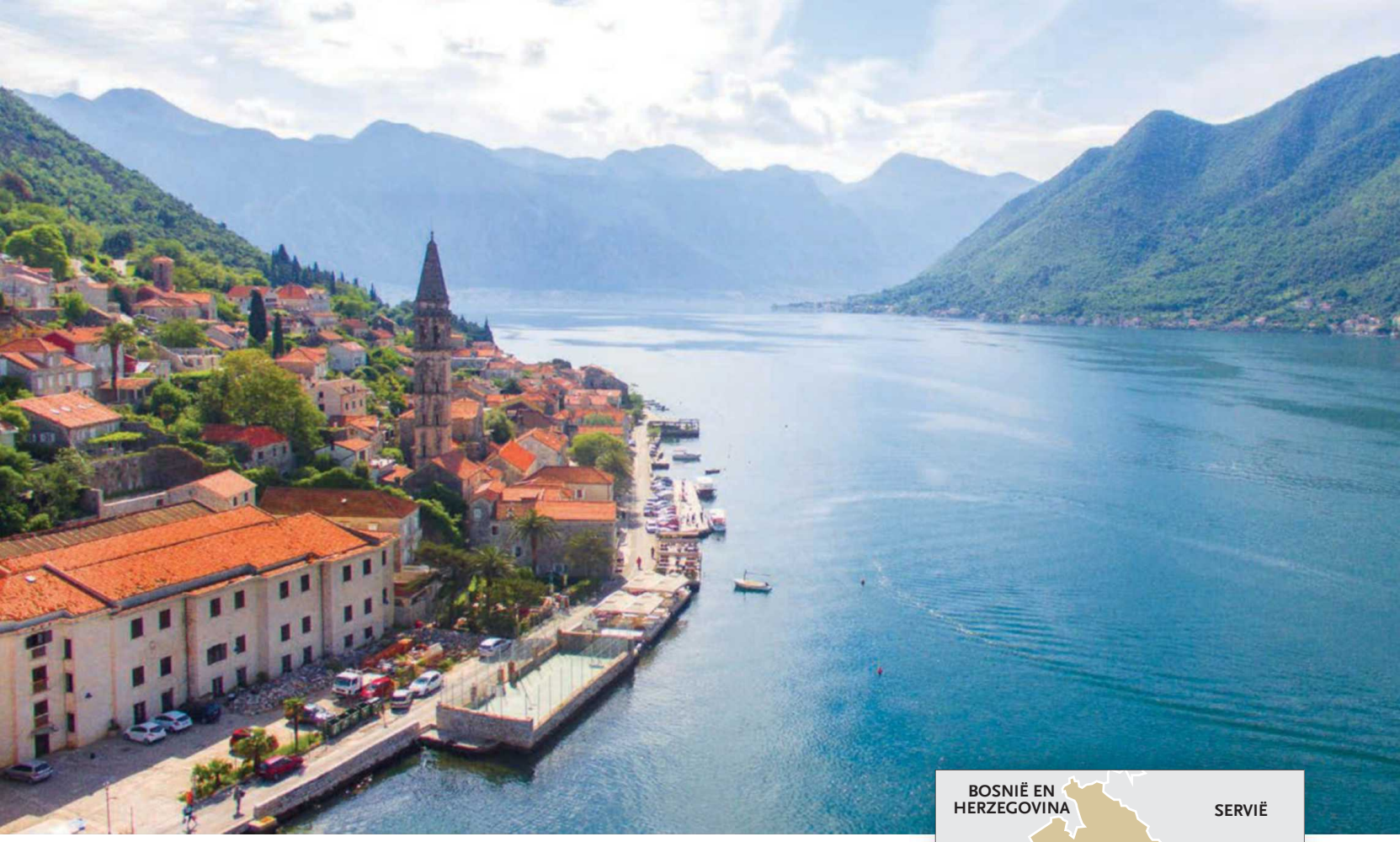

Montenegro

Zwemmen in de Adriatische Zee, wandelen door Lovcen National Parc, en wat te denken van de bergen en sprankelende meren in het achterland? Of ontdek de culturele rijkdom van steden zoals vestingstad Kotor.

Onze tips

Sveti Stefan, het 15e-eeuwse dorp met **roze kiezelstranden en azuurblauwe wateren** maken dit gebied sinds de jaren 1930 favoriet bij zowel royalty's als toeristen.

De met palmen omzoomde **kust van Perast** toont de glorie van een ander tijdperk. Dit pittoreske stadje is beschermd tegen moderne bouw en alle gebouwen in de stad houden zich aan de traditionele stenen architectuur van de baai.

Een van de bekendste fotostops in een land vol met adembenemende landschappen: **Pavlova Strana** kijkt uit over weelderig groen en de kronkelende rivier.

Praktisch

REISDOCUMENTEN Geldige identiteitskaart (verblijf van max. 30 dagen) of paspoort (verblijf van max. 90 dagen) • **VLIEGTIJD** Ca. 2 u. 25

Uitzonderlijke natuur van Montenegro

Unieke Pegase ervaring

Een van de meest tot de verbeelding sprekende plaatsen van Montenegro is het Nationaal Park Durmitor, een natuuroase in het bergachtige noorden van het land. Vooral de spectaculaire, afgelegen Tara Canyon is van uitzonderlijke schoonheid. Het is de op één na diepste canyon ter wereld, na de Grand Canyon.

Tara Canyon

De Tara Canyon snijdt dwars door het Durmitor National Park met de Tara als richtpunt. De leukste manier om van dat hele schouwspel te genieten is al raftend. De rivier daalt gemiddeld 3,6 m per km, wat een groot aantal stroomversnellingen en watervallen mogelijk maakt. Terloops kunt u overigens op verscheidene plekken zwemmen of van de kliffen in het water jumpen. Let wel: met 10° is dat water bijzonder fris.

Djurdjevica Tara Bridge

Djurdjevica Tara Bridge is een andere manier om de schoonheid van de Tara Canyon in u op te nemen. Dit is een betonnen boogbrug over de Tara die tijdens de Tweede Wereldoorlog werd opgeblazen om de Italiaanse opmars te stoppen. Vandaag torent ze 172 meter boven de onderliggende rivierbedding uit. Bent u waaghals genoeg? Dan kunt u met de zipline over de kloof zweven.

Kajakken in de adembenemende Baai van Kotor

Unieke Pegase ervaring

Torenhoge kalkstenen rotsen die oprijzen langs het water. Pittoreske steden en feeërieke dorpjes die zich verschansen tussen de grillige pieken. Kiezelstrandjes, wandelpaden, uitzichtpunten, cultureel en historisch erfgoed. De Baai van Kotor staat te boek als een van 's werelds allermooiste. Hier bereiken de Montenegrijnse natuur en cultuur een absoluut hoogtepunt.

Kotor vanaf het water

Qua landschap heeft de baai veel weg van een Noorse fjord. Ze heeft de vorm van een vlinder en bestaat eigenlijk uit vier kleinere baaien: Herceg Novi, Tivat, Risan en Kotor. Via smalle waterwegen en doorgangen zoeken die 28 km lang hun weg richting het binnenland. Het is geweldig om die tocht, of alleszins een deel ervan, met de kajak af te leggen. Onderweg kunt u op verschillende plekken aanmeren. Stop aan een strand en rust even uit, trek de bergen in of bezoek één van de immens mooie dorpen. Geschiedenis, festivals, heerlijk eten, versmarktjes of gewoon nog meer adembenemende natuur. Deze plek heeft het allemaal.

Vleugje Venetië

De Baai van Kotor dankt haar mystiek in grote mate aan wat de mens er doorheen de eeuwen heeft neergezet. Ooit stond het gebied onder Venetiaanse heerschappij, en die invloeden zijn nog altijd volop aanwezig. Langs de oevers duiken overal kleine nederzettingen en gehuchten die u volledig onderdompelen in de sfeer van Venetië. Vooral het beeldschone Perast, met zijn uitbundige hoeveelheid barokke architectuur, loont meer dan de moeite. Bezoekt u dit dorpje, ga dan zeker ook naar Gospa od Škrpjela en Sveti Đorđe, twee prachtige eilandjes vlak voor de kust.

IBEROSTAR HERITAGE GRAND PERAST

★★★★★

PERAST

In deze Iberostar treft u de perfecte cocktail van moderniteit, traditie en geschiedenis. U verblijft in een enorm Venetiaans paleis langs de kade van het schilderachtige dorpje Perast. Het gebouw dateert uit de achttiende eeuw en werd volledig gerestaureerd met veel respect voor ziel en roots. De kamers nemen je op een eigentijdse manier terug mee naar vroeger, terwijl voorzieningen zoals de SPA Sensations ultramodern aanvoelen. Andere hoogtepunten zijn het zwembad dat zich vlak naast de zee bevindt en het panoramisch restaurant dat een bijzonder hoogstaande keuken serveert.

LIGGING • centraal gelegen • aan de zee, gescheiden door een weg • 15 km van het keizelstrand met beach club • vlak bij bars en restaurants • ca. 12 km van het centrum van Kotor • ca. 20 km van de luchthaven van Tivat • ca. 60 km van de luchthaven van Podgorica **FACILITEITEN** • 107 kamers • 3 gebouwen met 4 verdiepingen • wifi in het hele hotel • ligstoelen en parasols aan het strand • **TEGEN BETALING:** • winkeltje **RESTAURANTS EN BARS** • ontbijtbuffet en ontbijt à la carte • buffetrestaurant met terras (enkel ontbijt) • à-la-carte-restaurant met terras • restaurant in de beach club • lobbybar **SPORT EN ONTSPANNING** • **GRATIS:** wellnesscenter: overdekt zwembad en sauna • **TEGEN BETALING:** • massage **LOGIES** • 2A (25-30 m²): superiorkamers met bad of douche, haardroger, badjas, wifi, telefoon, flatscreen-tv, minibar (€), kluisje, thee- en koffiezetfaciliteiten, zithoek, airconditioning, verwarming • 1B, 2B, 3B (28-39 m²): ruimere deluxe kamers • 1C, 2C (33-39 m²): superior deluxe kamers met voorkeursligging in het hotel • 2E (32-46 m²): ruimere juniorsuites

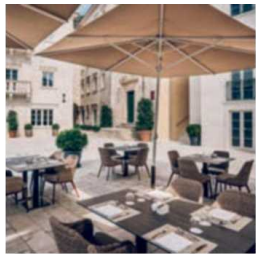

PEGASE BEOORDELING

FIJNPROEVERS | AUTHENTIEK | KLEINSCHALIG | EXCELLENTE SERVICE | CENTRALE LIGGING | PANORAMA

Italië

Of u nu de archeologische schatten op Sardinië of Sicilië verkent, of geniet van la dolce vita aan de Amalfi kust: la bella Italia stelt nooit teleur!

Onze tips

Combineer Sicilië met de **Eolische eilanden** en ontdek het mondaine Panarea, een van de meest exclusieve jetsetbestemmingen in Europa.

Vanuit het noorden van Sardinië kunt u een daguitstap naar **Corsica** doen, op een uurtje varen.

Een van de mooiste musea aan de Napolitaanse Rivièra is het **Museo di Capodimonte** met talrijke Botticelli's en Titiaans.

Praktisch

TAKSEN Ter plaatse dient een toeristentaks betaald te worden: ca. € 2 per nacht per persoon

Daguitstap naar Capri

Unieke Pegase ervaring

Van de Romeinse keizers tot de 19de-eeuwse adel, van zangers tot schrijvers, Capri wordt al sinds mensenheugenis bezongen als een van de mooiste plaatsjes in Italië. Dit piepkleine eiland kunt u gemakkelijk bezoeken met de ferry vanuit Napels. Na nog geen uur varen bereikt u deze plek waar la dolce vita voor het grijpen ligt.

Vaar het eiland rond

Naar Capri hoeft u niet voor de stranden. De kustlijn is grillig en rotsachtig. Om die reden loont het de moeite om met de boot rond het eiland te varen. Natuurfenomenen zoals de Faraglioni, prachtige rotsformaties die uit de zee opstijgen, en diverse spectaculaire zeegrotten zijn op hun mooist vanaf het water.

Grotta Azzurra

Deze 'Blauwe Grot' is een magische plek, enkel te bereiken per roeiboot. Om door de lage, smalle opening te geraken moet u even op de buik gaan liggen, maar het vervolg is fascinerend. Het water weerspiegelt op het plafond, wat zorgt voor een sprookjesachtige compositie van blauwtinten. Roepnamen als 'Duomo Azzurro' oftewel 'Blauwe Kathedraal' zijn niet uit de lucht gegrepen.

Panorama als hoogtepunt

De Monte Solaro herbergt het hoogste punt van het eiland: 596 m. Vanop het Piazza Vittoria kunt u de stoeltjeslift nemen naar de top. Daar wordt u beloond met een fenomenaal vergezicht. Bij helder weer valt zelfs de volledige Baai van Napels binnen uw gezichtsveld.

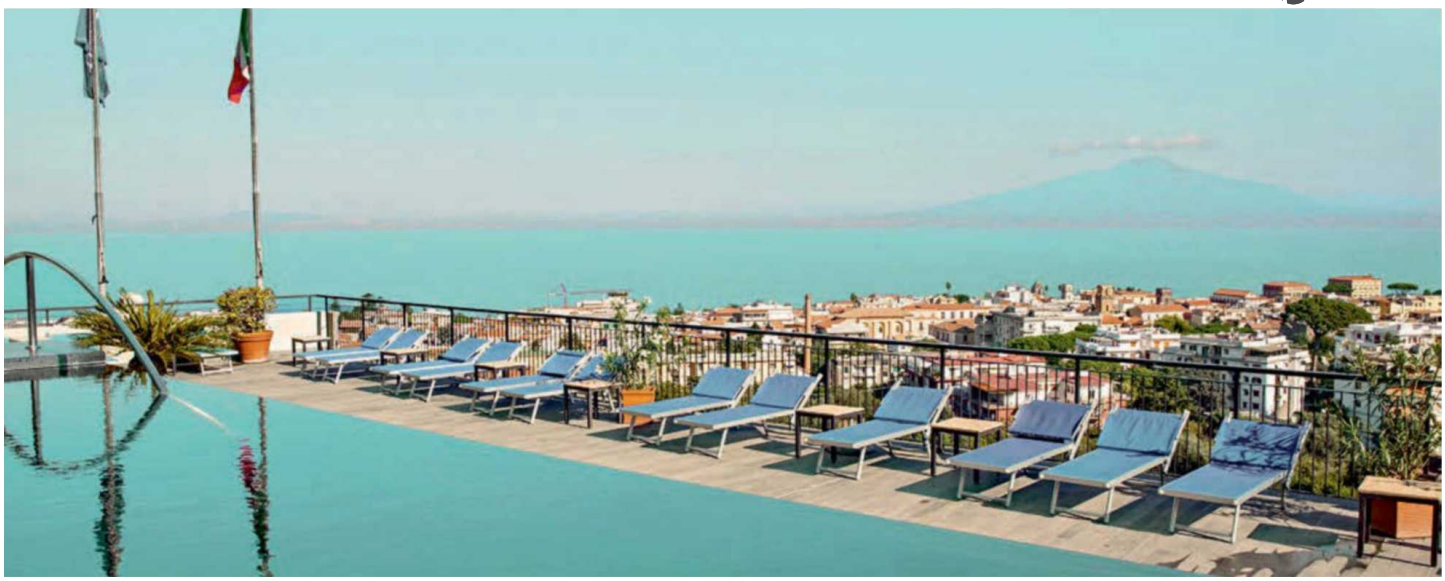

HILTON SORRENTO PALACE

★★★★

SORRENTO

Een rustiger en ruimer gelegen resort voor de hele familie is in Sorrento niet te vinden. Bovendien is dit de perfecte uitvalsbasis om de wondermooie omgeving te ontdekken. De kids leven zich uit in de Kids Paradise met miniclub, of in het prachtige zwembad op verschillende niveaus. U geniet van een panoramisch zicht op Sorrento, de machtige Vesuvius en de omliggende heuvels. Het gigantische ontbijtbuffet en de verrukkelijke Italiaanse gerechten zijn culinaire verwennerijen. Voeg daarbij de elegante bediening op Hilton-niveau en de trendy kamers, en dit uitzonderlijke verblijf kan niet meer stuk.

LIGGING • aan de rand van het centrum van Sorrento • ca. 800 m van winkeltjes, restaurants en bars • ca. 1 km van het strand • ca. 50 km van de luchthaven van Napels **FACILITEITEN** • 335 kamers • 10 verdiepingen • 5 liften • wifi in de lobby en aan het de zwembaden • Executive Lounge: snacks en drankenen dakterras met 'infinity pool' (enkel voor klanten die verblijven in de executive kamers) • ligweide • 6 zwembaden, onderling met elkaar verbonden (01/04-31/10, weersafhankelijk) • ligbedden, handdoeken 1x per dag en parasols aan het zwembad • **TEGEN BETALING:** • wifi in de andere publieke ruimtes en de kamers **RESTAURANTS EN BARS** • ontbijtbuffet, diner geserveerd aan tafel • dranken inbegrepen bij de maaltijden (halfpension): 1/4 l huiswijn en 1/2 l water • restaurant • gepaste kleding verplicht voor het diner • à-la-carterestaurant (terras voor gasten die à la carte eten) • Japans restaurant • pool-/snackbar • lobbybar: 's avonds pianobar • roomservice 24/7 **SPORT EN ONTSPANNING** • **GRATIS:** • tennis (1 court, verlichting €) • fitness • **TEGEN BETALING:** • in de omgeving: o.a. duiken ca. 3 km en paardrijden ca. 12 km **KINDEREN** • **GRATIS:** • geintegreerd kinderbad • speeltuin • 'Kids Paradise' met miniclub van 4 t/m 12 jaar, 15/06-15/09, 10:30-12:30/13:30-17:30, met snacks en dranken • **TEGEN BETALING:** • babysitservice **LOGIES** • kamers met bad of douche, haardroger, telefoon, satelliet-tv, kluisje, wifi (€), individuele airconditioning, balkon of terras • kamers met tuin-, zwembad- of lateraal zeezicht • kamers met zeezicht • ruimere deluxe kamers met bad en zeezicht • superior kamers met bergzicht • superior kamers met zeezicht • executive kamers met toegang tot de executive lounge, met zeezicht

PEGASE BEOORDELING

FAMILIE | FIJNPROEVERS | HONEYMOON | PANORAMA

GRAND HOTEL EUROPA PALACE

★★★★

SORRENTO

Dit sfeervolle, centraal gelegen Italiaanse hotel is ondergebracht in een van de oudste gebouwen van de stad Sorrento en kijkt uit op de Golf van Napels en de machtige Vesuvius. U verblijft in elegante, warm ingerichte kamers die klassiek zijn gedecoreerd, vanop uw balkon heeft u een schitterend zicht op de omgeving. U relaxt aan het panoramisch zwembad, dat direct aan de zee ligt, of op het gemakkelijk te bereiken privéponton. De authentieke charme van dit hotel en de verfijnde keuken maken het plaatje compleet, dit luxeverblijf is een aanrader voor een intiem moment met twee.

LIGGING • rustig gelegen • direct aan zee, ponton bereikbaar per lift • ca. 100 m van het centrum van Sorrento • ca. 50 km van de luchthaven van Napels **FACILITEITEN** • 67 kamers • 3 verdiepingen • lift • wifi in het hele hotel • tv-ruimte • tuin • zoutwaterzwembad (badmuts verplicht) • ligbedden, handdoeken en parasols aan het zwembad en aan het ponton **RESTAURANTS EN BARS** • ontbijtbuffet • diner met keuzemenu • restaurant • cafetaria • bar • roomservice 7:00-22:30 **SPORT EN ONTSPANNING** • **TEGEN BETALING:** • in de omgeving: wellnesscenter met o.a. met verschillende schoonheidsbehandelingen **KINDEREN** • **TEGEN BETALING:** • babysitservice **LOGIES** • alle kamers zijn verschillend ingericht • kamers met bad/douche, haardroger, wifi, telefoon, satelliet-tv (flatscreen), minibar (€), kluisje, airconditioning (juni tot september, 06:00-10:00/15:00-24:00), tegels, Frans balkon • kamers met balkon of terras en zeezicht • suites met aparte slaapkamer, sofabed of zithoek, balkon en zeezicht

PEGASE BEOORDELING

BUITEN ETEN | MOMENT MET TWEE | FIJNPROEVERS | PANORAMA

GRAND HOTEL ANGIOLIERI

★★★★★

SANT'AGNELLO

Deze luxueuze hideaway op de rotsen was een van de eerste hotels in de regio en straalt de klasse van een echt Grand Hotel uit. Zo geniet u op het rooftopterras met bubbelbad van een cocktail én het panoramisch uitzicht over de Golf van Napels en de Vesuvius. U logeert in een authentieke villa van een adellijke familie uit de Romeinse tijd, en met hun warme pasteltinten stralen de kamers en suites nog steeds de elegantie van een 'domus' uit. Chef Vincenzo Guarino vergast u in het met een Michelinster bekroonde L'Accanto op mediterrane gerechten bereid met lokale ingrediënten. Een gratis shuttle brengt u naar het centrum van Vico Equense en de haven van Seiano.

LIGGING • rustig gelegen • 800 m van het zandstrand • ca. 1 km van het centrum van Vico Equense • ca. 8 km van Sorrento • ca. 18 km van Pompeï • gratis shuttleservice naar strand, het station van Seiano (trein naar Sorrento of Pompeï) of naar de haven (boot naar Sorrento of Capri) • ca. 45 km van de luchthaven van Napels **FACILITEITEN** • 36 kamers • 5 verdiepingen • lift • wifi in het hele hotel • zwembad • ligbedden, parasols en handdoeken aan het zwembad • **TEGEN BETALING:** • wasserijservice **RESTAURANTS EN BARS** • ontbijtbuffet • lichte maaltijden beschikbaar 's middags • à-la-carte-restaurant • bar • roomservice 24/7 **SPORT EN ONTSPANNING** • **GRATIS:** • bubbelbad op het dakterras • **TEGEN BETALING:** • massages **LOGIES** • kamers (18 m²) met bad of douche, airconditioning, haardroger, badjassen, slippers, wifi, telefoon, satelliet-tv, minibar (€), kluisje, tuinzicht

PEGASE BEOORDELING

FIJNPROEVERS | KLEINSCHALIG | STERRENCHEF | MOMENT MET TWEE

GRAND HOTEL AMBASCIATORI

★★★★★

SORRENTO

Dit luxehotel in het hart van Sorrento is de ultieme plek voor een romantische vakantie met z'n tweetjes, met de kliffen, de Vesuvius en een zee van rust als magistraal achtergronddecor. Ook uw intiem diner in het Italiaanse restaurant wordt extra gekruid met een panoramisch uitzicht over de azuurblauwe zee. Uw kamer is klassiek-aristocratisch gedecoreerd en voorzien van alle luxe. Met de lift daalt u af naar het grote privéponton met elegante ligbedden, waar u zo het water in duikt. Of kiest u liever voor een rustig plaatsje aan het mooie zoetwaterzwembad? De bijzonder attente en vriendelijke staff staat garant voor een zorgeloze vakantie.

LIGGING • direct aan het privélido (platform, 15/5-15/10) en de zee (bereikbaar via een lift) • ca. 700 m van het centrum van Sorrento • ca. 55 km van de luchthaven van Napels **FACILITEITEN** • 103 kamers in een authentieke villa • 8 verdiepingen • 2 liften • tv-ruimte • internethoek • wifi • kaartsalon • tuin • zonneterras • zwembad (ca. 60 m²) met bubbelbad • strandstoelen, ligbedden, handdoeken en parasols aan het zwembad en aan het ponton **RESTAURANTS EN BARS** • ontbijtbuffet • diner met keuzemenu (3 gangen) • 1x per week galadiner • 1x per week Napolitaanse avond • restaurant met overdekt terras, mogelijkheid om er à-la-carte te eten • pool-/snackbar • roomservice 7:00-24:00 **SPORT EN ONTSPANNING • GRATIS:** • fitness • tafeltennis • snorkelen • bubbelbad (geïntegreerd in het zwembad) • 1x per week pianobar 1/6-30/9 • livemuziek tijdens de zomermaanden **• TEGEN BETALING:** • wellnesscenter: massages en diverse schoonheidsbehandelingen • in de omgeving: tennis (3 courts, tegenover het hotel) **KINDEREN • TEGEN BETALING:** • babysitservice **LOGIES** • kamers met bad, haardroger, flatscreen satelliet-tv, telefoon, radio, minibar (€), zithoek, wifi, kluisje, tegels, airconditioning (van 15.05 tot 15.10), koffie- en theezetfaciliteiten • kamers met tuinzicht • kamers met lateraal zeezicht

PEGASE BEOORDELING

WELLNESS | BUITEN ETEN | FIJNPROEVERS | AUTHENTIEK | MOMENT MET TWEE | PANORAMA

VOI GRAND HOTEL ATLANTIS BAY

★★★★★

TAORMINA

Aan de voet van Taormina, op een rots aan een prachtige azuurblauwe baai, vindt u dit verfijnde luxehotel. Het is te bereiken met een kabelbaan en biedt u een zwembad en een mooi zonneterras met zicht op de Middellandse Zee. De 78 klassieke kamers en suites zijn erg elegant ingericht, met houten en rieten meubilair, pastelkleuren en een eigen balkon of terras met zeezicht. Na een verkwikkende behandeling in het wellnesscenter zet u de avond gepast in met een aperitiefje in de leuke pianobar. Dineren doet u in openlucht aan het azuurblauwe water.

LIGGING • privéponton • ca. 4 km van het centrum van Taormina (bereikbaar met een kabellift op ca. 300 m van het hotel) • ca. 70 km van de luchthaven van Catania **FACILITEITEN** • 78 kamers • 6 verdiepingen • liften • wifi in de publieke ruimtes en in de kamers • zonnedek aan zee (platform) • zwembad • ligbedden, parasols en handdoeken aan het zwembad • **TEGEN BETALING:** • wasserijservice **RESTAURANTS EN BARS** • ontbijtbuffet, lunch en diner à la carte • restaurant • 2 bars • roomservice **SPORT EN ONTSPANNING** • **GRATIS:** • fitness • **TEGEN BETALING:** • wellnesscenter: stoombad, diverse massages **LOGIES** • superiorkamers (18 m²) met bad/douche, airconditioning, haardroger, telefoon, satelliet-tv, badjassen, kluisje, wifi, minibar (€), zithoek, balkon of terras, zeezicht • deluxe kamers (22 m²) met extra bed, zeezicht

PEGASE BEOORDELING

FIJNPROEVERS | WELLNESS | BUITEN ETEN | MOMENT MET TWEE

VOI GRAND HOTEL MAZZARO SEA PALACE

★★★★★

ISOLA BELLA

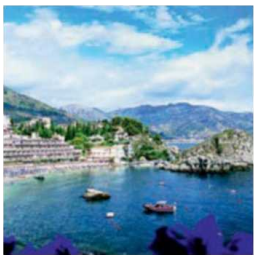

Dit klassieke hotel is schitterend gelegen direct aan het strand in Isola Bella, een van de mooiste baaien van de Middellandse Zee. U verblijft aan de voet van de heuvel van Taormina, op wandelafstand van de kabelbaan naar het centrum. Het privéstrand enkel voor hotelgasten strekt zich uit over de hele breedte van het hotel. De kamers zijn klassiek ingericht, in Siciliaanse stijl met grote balkons, en kleuraccenten maken het geheel smaakvol af. Nadat u in de spa hebt genoten van een hot stone massage, wachten u in het restaurant verrukkelijke mediterrane gerechten bereid met dagverse seizoensingrediënten.

LIGGING • aan het privézand-/kiezelstrand • ca. 100 m van winkeltjes, restaurants en bars • ca. 4 km van het centrum van Taormina (bereikbaar met een kabellift) • ca. 70 km van de luchthaven van Catania **FACILITEITEN** • 82 kamers • 4 verdiepingen in het hoofdgebouw • lift • wifi in de gemeenschappelijke ruimtes en de kamers • zwembad • ligbedden, parasols en handdoeken aan het zwembad en aan het strand • **TEGEN BETALING:** • wasserijservice • kapsalon **RESTAURANTS EN BARS** • ontbijtbuffet • lunch of diner à la carte • restaurant Il Gattopardo met airconditioning en terras, buffet ontbijt, à la carte lunch en diner • pianobar • Tancredi bar • roomservice 24/7 **SPORT EN ONTSPANNING** • **GRATIS:** • fitness • **TEGEN BETALING:** • massage **KINDEREN** • **TEGEN BETALING:** • babysitservice **LOGIES** • superior kamers (20 m²) met bad/douche, telefoon, satelliet-tv, wifi, badjas en slippers, haardroger, kluisje, badjassen, minibar (€), airconditioning/verwarming, balkon of terras, zeezicht • deluxe kamers (24 m²) met terras, zeezicht • juniorsuites (30 m²) met zithoek, terras, zeezicht

PEGASE BEOORDELING

BUITEN ETEN | FIJNPROEVERS | MOMENT MET TWEE | MOOI STRAND

SENTIDO OROSEI BEACH

★★★★

OROSEI

In SENTIDO Orosei komen de authentiek Italiaanse charme en een hedendaagse architectuur samen. Het hotel werd nog maar net volledig gerenoveerd en is een toonbeeld van service die zo kenmerkend is voor de SENTIDO-keten. U verblijft er vlakbij het strand in Orosei, een typisch Italiaans plaatsje aan de pittoreske kust van Sardinië.

LIGGING • rustig gelegen • ca. 150 m van het zandstrand van Marina di Orosei • ca. 2 km van het centrum van Orosei met bars, restaurants en winkeltjes (shuttleservice, €) • ca. 90 km van de luchthaven van Olbia Costa Smeralda **FACILITEITEN** • 120 kamers • hoofdgebouw met 2 verdiepingen • lift • low speed wifi in het hele hotel • tv-ruimte • tuin • zonneterras • zwembad • ligbedden, parasols en handdoeken (borg) aan het zwembad • handdoeken (borg) aan het strand • **TEGEN BETALING:** • high speed wifi in het hele hotel • handdoekwissel • ligbedden en parasols aan het strand (gratis vanaf de 3de rij) **RESTAURANTS EN BARS** • buffetrestaurant met terras • à-la-carterestaurant • 2x per week themadiner • 2 bars: poolbar (10:30-22:00) en Blu bar (18:30-23:30) **SPORT EN ONTSPANNING** • **GRATIS:** • zie all inclusive **KINDEREN** • **GRATIS:** • in Marina Beach Hotel: • kinderbad • speeltuin • miniclub van 3 t/m 11 jaar • juniorclub van 12 t/m 17 jaar **LOGIES** • A1A, A2A (22 m²): kamers met douche, haardroger, badjassen, slippers, airconditioning, satelliet-TV, koelkast, kluisje, balkon of terras, tuinzijde • B1C, A2B, B2C, A3B (25 m²): ruimere kamers aan tuinzijde • A2C, A3C (25 m²): superiorfamiliekamers bestaande uit 1 ruimte, met lateraal zeezicht • A2D, A3D (25 m²): superiorkamers met balkon of veranda, zonder lateraal zeezicht • A2E, A3E, A4E (29 m²): familiekamers bestaande uit 1 ruimte, balkon of terras, aan tuinzijde • A2F, A3F, A4F (29 m²): 4-persoonskamers • A2G, A3G, A4G, A5G (38 m²): familiekamers met woon-/slaapkamer en aparte slaapkamer • B2A (22 m²): kamers met lateraal zeezicht • B2F, B3F, B4F (29 m²): juniorsuites met balkon of veranda, tuinzijde **ALL INCLUSIVE** **EETEN & DRINKEN:** • ontbijt-, lunch- en dinerbuffet • laat ontbijt, 10:00-11:30 • 1x diner in het à-la-carterestaurant (met reservering, dranken niet inbegrepen) • afternoon tea in de poolbar, 15:30-17:00 • snacks in de poolbar, 15:30-17:00 • dranken tijdens de maaltijden: water, frisdranken, bier en wijn • water, frisdranken, koffie, thee en lokale alcoholische dranken, 10:30-23:30 **SPORT & ONTSPANNING:** • fitness (in buurhotel Club Hotel Marina Beach ca. 100 m) • bowling • tennis (3 courts, verlichting €) • voetbal • animatie (in buurhotel Club Hotel Marina Beach ca. 100 m; hoogseizoen)

PEGASE BEOORDELING

ALL INCLUSIVE | FIJNPROEVERS | FAMILIE | BUITEN ETEN

COLONNA RESORT

★★★★★

PORTO CERVO

Dit elegante resort, met het grootste zoutwaterzwembad van Europa, geniet van een sublieme ligging aan een kleine baai. Het is er heerlijk genieten van het panoramische uitzicht vanaf het terras van de lobbybar onder het genot van een fris glas rosé of een lekkere cocktail. De kamers en suites zijn decoratief ingericht in Sardische stijl. Voor u in het restaurant met zeezicht de lokale specialiteiten ontdekt, kiest u in de wellness uit een brede waaier aan behandelingen. Het mondaine Porto Cervo is er letterlijk binnen handbereik.

LIGGING • direct aan het zandstrand • ca. 1,5 km van restaurants, bars en winkeltjes • ca. 3,5 km van het centrum van Porto Cervo (shuttleservice: 4x per dag) • ca. 35 km van de luchthaven van Olbia **FACILITEITEN** • 250 kamers • 6 verdiepingen • 3 liften • wifi in het hele hotel • internethoek • 7 zwembaden (zout water) • ligbedden, handdoeken en parasols aan zwembad • **TEGEN BETALING:** • wellnesscenter met binnenzwembad (zout water) **RESTAURANTS EN BARS** • ontbijt- en lunchbuffet • diner met keuzemenu • 2 restaurants • 2 bars • roomservice 24/7 **SPORT EN ONTSPANNING** • **GRATIS:** • fitness • **TEGEN BETALING:** • toegang tot het wellnesscenter (ca. 1000 m²): ca. € 30 per persoon, per dag • in de omgeving: tennis (2 courts), golf driving range **LOGIES** • 1A, 2A, 3A: kamers met bad en douche, haardroger, airconditioning, minibar (€), telefoon, satelliet-tv, kluisje, wifi, balkon of terras met tuinzicht • 2S, 3S: beperkt aantal kamers tegen promotieprijs zonder balkon of terras • 2B, 2L, 3B, 3L: kamers met balkon of terras, zeezicht • 2E, 3E: ruimere deluxe kamers met tuinzicht • 2C, 3C: ruimere deluxe kamers met Frans balkon, zeezicht

PEGASE BEOORDELING

BUITEN ETEN | NATUURDECOR | PANORAMA | MOMENT MET TWEE

GRAND HOTEL PORTO CERVO

★★★★

PORTO CERVO

Grand Hotel Porto Cervo is gelegen in een Nationaal Park van 25.000 m² aan de baai van Cala Granu. Vanuit de zwembaden heeft u een schitterend uitzicht over het licht glooiende landschap en het water. Nog idyllischer is echter het privéstrand Orange Beach, waar kingsize ligbedden u opwachten met de Costa Smeralda op de achtergrond. Heeft u het witte zand overigens graag een avondje voor u alleen samen met uw vrienden of familie? Dan kunt u het reserveren voor een privéfeestje.

Voorbeeld type Classic, zeezicht

LIGGING • ca. 150 m van het fijnzandstrand in een baai • ca. 1 km van restaurants en bars • ca. 2,5 km van het centrum van Porto Cervo (2x per dag shuttleservice) • ca. 35 km van de luchthaven van Olbia **FACILITEITEN** • 113 kamers • hoofdgebouw en bijgebouwen met 2 verdiepingen • lift • wifi in kamers en de openbare ruimtes • tuin • zwembad • ligbedden en handdoeken (borg) aan zwembad • **TEGEN BETALING:** • strandservice (ligbedden en parasols) **RESTAURANTS EN BARS** • ontbijtbuffet en 4-gangendiner met keuzemenu • 2 restaurants • Beach Club (lunch, midden juni - eind augustus) • 2 bars: loungebar aan het zwembad, beachbar 15/6-15/9 • dieetkeuken (op aanvraag) • roomservice 8:00-10:30 **SPORT EN ONTSPANNING** • **GRATIS:** • sauna • bubbelbad in openlucht • fitness • tennis: 2 courts • **TEGEN BETALING:** • massage (op aanvraag) • in de omgeving: beautycenter, kapper, golf (ca. 10 km), duiken **KINDEREN** • **GRATIS:** • geïntegreerd kinderbad • **TEGEN BETALING:** • babymaaltijden (op aanvraag) • babysitservice **LOGIES** • classic kamers met douche, haardroger, telefoon, tv, minibar (€), kluisje, tegels, airconditioning, balkon of terras • classic kamers met zeezicht

PEGASE BEOORDELING

FIJNPROEVERS | MOMENT MET TWEE | NATUURDECOR | BUITEN ETEN

HOTEL CAPO D'ORSO THALASSO & SPA

★★★★★

PALAU

Een oord van rust aan de noordoostelijke scherenkust, met een heel eigen charme: romantisch, elegant en exclusief. Dit kleinschalige hotel leent zich perfect om met zijn tweeën op te gaan in een intieme sfeer waar het prettig toeven is. Hier geniet u optimaal van uw privacy, dankzij verschillende intieme hoekjes, zoals aan de ligterrassen en aan het zwembad, alsook in uw mooi aangeklede kamer of suite. U eet er uitstekend in de open lucht onder olijfbomen, terwijl de professionele service u in de watten legt. Dit hotel behoort tot de gekende Delphina-keten.

LIGGING • rustig gelegen • ca. 50 m van een kleine privéjachthaven • ca. 50 m van het zandstrand • ca. 4 km van het centrum van Palau • ca. 40 km van de luchthaven van Olbia **FACILITEITEN** • 86 kamers • wifi in de kamers, aan de bar en receptie, in restaurant 'Il Paguro' en aan de bar 'L'Approdo' • zoutwaterzwembad • verschillende zonneterrassen • ligbedden aan zwembad en aan strand • **TEGEN BETALING:** • thalasso & spacenter: 'l'Incantu' **RESTAURANTS EN BARS** • ontbijtbuffet • lunch in restaurant met terras en zeezicht Il Paguro (verse zeevruchten) of snackbar l'Approdo of L'Ile Flottante • diner buffet of met bediening aan tafel in Il Paguro en Gli Olivastri of in pizzeria l'Approdo of L'Ile Flottante met reservering en met supplement • snackbar • bar met pianobar ('s avonds) • glutenvrije maaltijden mogelijk (op aanvraag bij de boeking) • roomservice (€) • opening van de restaurants is volgens discretie van de hoteldirectie **SPORT EN ONTSPANNING** • **GRATIS:** • cardio-fitness in open lucht • **TEGEN BETALING:** • golfcourt Pitch & Putt (9 holes met oefencourt) • 2 thalassobaden (zout water) • thalassocenter: hamam, massages en andere behandelingen • in de omgeving: paardrijden ca. 1 km, zeilschool, duiken, sportvissen, diepzeevissen en tennis **KINDEREN** • **GRATIS:** • golflessen voor kinderen t/m 13 jaar, vanaf 31/05 **LOGIES** • 2A (20 m²): classic kamers met douche, haardroger, badjas, telefoon, tv, minibar (€), kluisje, wifi, theezetfaciliteiten (op aanvraag), individuele airconditioning en veranda • 1G: 1-persoonskamer • 2H (20 m²): classic kamers met zeezicht • 2C (22 m²): ruimere Deluxe kamers met open zithoek • 2E (22 m²): ruimere Deluxe kamers met zeezicht • 2B (31 m²): juniorsuites met open zithoek • 2D (31 m²): juniorsuites met open zithoek en zeezicht • 2F (38 m²): executive juniorsuites met bad en douche, open zithoek, veranda en zeezicht **HONEYMOON** • vrije toegang (2x/persoon) voor het koppel tot het wellnesscenter „L'Incantu" • initiatie golf voor beginners (voor meer gevorderden: 3 green fees), vanaf 31/05 • geschenk voor het koppel • typische Sardische zilveren trouwring voor de bruid

Juniorsuite executive zeezicht

PEGASE BEOORDELING

BUITEN ETEN | FIJNPROEVERS | WELLNESS | GOLF | MOMENT MET TWEE

RESORT VALLE DELL'ERICA

★★★★★

SANTA TERESA GALLURA

Dit luxueuze familieresort vlak bij het Nationaal Park van La Maddalena kreeg er een gloednieuw familiegedeelte bij. U verblijft in een typisch mediterrane setting, met oog voor charme en authenticiteit.

LIGGING • rustige locatie • max. 200 meter van een mooi zandstrand met verschillende kleine baaien • ca. 12 km van Santa Teresa Gallura • ca. 55 km van de luchthaven van Olbia **FACILITEITEN** • 271 kamers • 2 delen: Hotel Erica en Hotel La Licciola (Exclusive-gedeelte) • wifi in het hele hotel en op de terrassen van de kamers • Hotel Erica: zwembaden (zout water) volw. + kinderen • Hotel Licciola: zwembad bestaande uit 3 zwembaden verbonden door watervallen (zout water), Exclusive-gedeelte: zwembad met 180° panoramisch zicht (6+) • ligbedden aan zwembaden • ligbedden en parasols in de baaien rond het hotel • **TEGEN BETALING:** • thalasso- en spacenter: „Le Thermae" (1600 m²): met 4 multifunctionele openlucht thalassobaden in openlucht (zout water) en 15 privé-kabines voor schoonheidsbehandelingen en massages **RESTAURANTS EN BARS** • ontbijtbuffet, brunch Mediterraneo® (licht buffet), dinerbuffet of met bediening aan tafel (met reservering) • glutenvrije maaltijden (op aanvraag bij de boeking) • 7 restaurants: o.a. restaurant met Sardinische keuken en traditionele gerechten van Gallura (met supplement, met reservering) en in hoogseizoen: visspecialiteiten aan het restaurant 'Li Zini' op het strand (met supplement, met reservering), restaurant La Prua (met supplement, met reservering), pizzeria voor kindjes in de miniclub • opening van de restaurants is volgens discretie van de hoteldirectie • 5 bars: o.a. swim up bar **SPORT EN ONTSPANNING** • **GRATIS:** • livemuziek en voorstellingen van artiesten • uitgeruste sportzaal • trekking parcours • **TEGEN BETALING:** • hamam • massages • sauna • behandelingen in het thalasso- en spacenter • cardio-fitness • golf (3 holes Pitch & Putt, huren van golfclubs mogelijk (pitch)) • in de omgeving: kitesurfen, surfen, zeilen, duiken en sportvissen **KINDEREN** • **GRATIS:** • speeltuin met voorzieningen binnen en buiten • minivoetbal, minihockey, volley, waterpolo • kinderanimatie • kinderbad met waterspelletjes • miniclub 3 t/m 9 jaar, 7 dagen/week, 9:00-23:00 • verschillende sportactiviteiten 10 t/m 13 jaar • videospelletjes • aparte ruimte voor babyverzorging • golfschool voor kinderen t/m 13 jaar • **TEGEN BETALING:** • babyclub 2 tot 3 jaar **LOGIES** Hotel Erica: • A1G, A2G (22 m²): Classic kamers met douche, haardroger, telefoon, tv, kluisje, minibar (€), tegels, badjassen, individuele airconditioning en veranda • A2A (25 m²): kamers Superior Erica • A1B, A2B (22 m²): Classic kamers met zeezicht • A2C (35 m²): ruimere juniorsuites Erica met open zithoek • A2D (35 m²): ruime juniorsuites Erica met zeezicht • A2F (41 m²): ruimere juniorsuites Mirtilla met open zithoek, zeezicht Hotel Licciola: • B1A, B2A: superiorkamers Licciola met zeezicht • B2B, B3B: juniorsuites Licciola met open zithoek, zeezicht • B4C: familiesuites: 2 kamers met verbindingsdeur, 2 badkamers en zeezicht • B2D: superiorkamers Exclusive: slaapkamer met zeezicht • de zone „Exclusive" is voorbehouden voor volwassen en kinderen vanaf 6 jaar, panoramische ligging op de 1e verdieping, eigen zwembad **HONEYMOON** • vrije toegang (met reservatie) voor het koppel (2x/verblijf) in het wellnesscenter „Le Thermae" • 3 golflessen voor beginners • souvenir Delphina • typische Sardische zilveren trouwring voor de bruid

Voorbeeld type superiorkamers Licciola met zeezicht

PEGASE BEOORDELING

FIJNPROEVERS | WELLNESS | MOOI STRAND | NATUURDECOR | FAMILIE | TUIN

HOTEL MARINEDDA THALASSO & SPA

★★★★★

ISOLA ROSSA

Op een kilometer van het schilderachtige vissersdorpje Isola Rossa bevindt zich een hotel dat koppels en gezinnen verwent met een uniek en exclusief wellnesscentrum en een elegante en geraffineerde sfeer.

LIGGING • het hotel: • ca. 1 km van het centrum van Isola Rossa met bars, restaurants en winkeltjes • ca. 80 km van de luchthaven van Olbia • het 'Marinedda' zandstrand: • ca. 250 m van het zwembad • ca. 300-500 m van de kamers **FACILITEITEN** • 195 kamers • wifi in de lobby, kamers, bars, aan de zwembaden en aan het strand • 2 zwembaden (1 met zout water) • ligbedden aan het zwembad, handdoeken beschikbaar in de kamers • **TEGEN BETALING:** • ligbedden en parasols aan het strand **RESTAURANTS EN BARS** • ontbijtbuffet • diner met buffet of bediening aan tafel • buffetrestaurant met show-cooking • pizzeria „Basaricó" (met reservering en met supplement) • restaurant „Tramonto" (met reservering en met supplement) • 2 bars: lobbybar en poolbar met livemuziek **SPORT EN ONTSPANNING** • **GRATIS:** • fitness • boogschieten • minivoetbal • mini-basket • tennis • trekking • **TEGEN BETALING:** • wellnesscenter (14+, ca. 2500 m²): binnenzwembad (zout water), bubbelbad, hamam, massages, sauna, thalassobehandelingen • cardio-fitness • in de omgeving: duiken, diepzeevissen, scooters en excursies **KINDEREN** • **GRATIS:** • mini-juniorclub van 3 t/m 11 jaar, 6 dagen per week 09:30-13:00/15:30-18:30 (17/05-11/09) • **TEGEN BETALING:** • babysitservice **LOGIES** • 2A: classic kamers met douche, haardroger, badjassen voor volwassenen, telefoon, tv, minibar (€), kluisje, individuele airconditioning, strandhanddoeken, tegels en veranda • 2B: classic kamers met zeezicht • 2F: kamers relax • 1H: 1-persoonskamer • 2C: juniorsuites met slaapkamer, woonkamer met sofabed (geen afscheiding) • 2G: suites met aparte slaapkamer, woonkamer met sofabedden • 2D: suites met aparte slaapkamer, woonkamer met sofabedden, zeezicht **HONEYMOON** • 2x vrije toegang/persoon voor het koppel (met reservatie) tot het wellnesscentrum „L'Elicriso" • souvenir Delphina voor het koppel • typische Sardische zilveren trouwring voor de bruid

Voorbeeld type Relax zeezicht

PEGASE BEOORDELING

FAMILIE | MOOI STRAND | WELLNESS | NATUURDECOR | FIJNPROEVERS | PANORAMA

Marokko

Marokko wordt wel het land van mysteriën genoemd. De zon schijnt er driehonderd dagen per jaar en maakt het land tot een schitterende plek om woestijnen, stranden en sneeuwbedekte bergtoppen te bezoeken.

Onze tips

Een klein stukje buiten het centrum van Marrakech ligt **Jardin Majorelle**, de kleurrijkste plek van Marrakech en inspiratiebron voor beroemde modeontwerper Yves Saint Laurent

Slenter door het **havenstadje van Essaouira**. Stap door de robuuste stadpoorten de blauw- en witte medina binnen en de geur van kruiden komt u tegemoet

De **Marokkaanse keuken** is divers, net als het land zelf. De Arabische en Franse invloeden lopen hier dwars door elkaar heen. Proef zeker het iconische gerecht van Marokko: Tajine

Praktisch

REISDOCUMENTEN Internationaal paspoort, geldig gedurende het hele verblijf. • **WANNEER BEZOEKEN** Hele jaar • Belangrijke religieuze feesten (de dienstverlening kan hinder ondervinden): Ramadan 23/04 - 23/05/2020, Offerfeest 30/07 - 03/08/2020, Islamitisch nieuwjaar 20/08/2020, geboortedag Mohammed 20/11/2019 • **VLIEGTIJD** Ca. 4 u • **TIJDSVERSCHIL** 1 u vroeger dan in België • **MUNT** Marokkaanse dirham: 10 MAD = ca. 0,92 EUR (apr.'19). In- en uitvoer van dirhams is verboden.

Surfersparadijs Taghazout
Golven temmen in Marokko

Unieke Pegase ervaring

Als u graag de golven bedwingt, moet u in Taghazout zijn, het surfmekka bij uitstek. Vooral tijdens de winter is de branding er fantastisch. Tegelijk heerst er een onnavolgbare sfeer die u terugvoert naar de tijd van de hippies.

Surfwalhalla

Taghazout en omstreken worden bestempeld als de meest veelzijdige surfregio van Marokko, gelegen in de baai van Agadir. Het hele jaar door kunt u er terecht voor huizenhoge golven, met de wintermaanden als absoluut hoogtepunt. Van oktober tot maart rollen de hoogste golven vanuit de zee het strand op. Plekken zoals La Source en Panoramas in de directe buurt behoren tot de top surfspots van de streek. Bent u toch iets minder ervaren? Dan zijn de goudgelen stranden van Essaouira meer toegankelijk om de zee te temmen.

Hippiesfeer

Het bijzondere aan Taghazout is de heerlijk relaxte sfeer. Als u hier vertoeft, lijkt het wel alsof de tijd heeft stilgestaan. Taghazout was lang een slaperig vissersdorp tot het in de jaren zestig en zeventig werd ontdekt door de hippies. Nadien volgden in hun kielzog surfers van over de hele wereld. De hippiesfeer is nog altijd aanwezig en zorgt voor een heel kleurrijke vibe.

PARADIS PLAGE RESORT

★★★★★

AGADIR

Dit unieke hotel ligt direct aan het ongerepte droomstrand van Taghazout, met de heuvels als fascinerend achtergronddecor. Surfen op de beste surfspots, yoga beoefenen in de open lucht en relaxen tijdens een massage op het strand: het kan allemaal in het 1ste ecoresort van Marokko en achteraf voelt u zich herboren! Nadat u van een heerlijk en gezond Marokkaans gerecht hebt genoten, bereid met de beste lokale ingrediënten, vertelt u 's avonds verhalen rond het kampvuur of kijkt u naar een film in de outdoor cinema. In de luxueuze suites en juniorsuites, waar u een onbelemmerd uitzicht op de Atlantische Oceaan hebt, bent u dankzij gratis wifi en een volledig ingerichte kitchenette verzekerd van alle modern comfort.

LIGGING • rustig gelegen • direct aan het zandstrand van Imi Ouaddar/Taghazout met zijn vele surfhotspots • ca. 27 km van het centrum van Agadir (2x per dag shuttleservice, met reservering) • ca. 50 m van enkele bars, restaurants en winkeltjes • ca. 100 m van de vissershaven • ca. 50 km van de luchthaven van Agadir **FACILITEITEN** • 103 suites • wifi in het hele hotel • openluchtcinema • tuin • verwarmd zwembad • bubbelbad met 'zen'-zone • hangmatten • ligbedden, parasols en handdoeken aan het zwembad en het strand • **TEGEN BETALING:** • winkeltjes • 'Surf House' **RESTAURANTS EN BARS** • ontbijtbuffet • dinerbuffet of diner à la carte (naargelang de bezetting) • buffetrestaurant 'L'Océan' met terras in hoogseizoen • à-la-carte-restaurant 'Le 27' (mediterraans) • beachrestaurant/-bar 'Le Chiringuito' in het 'Surf House' (zeevruchten) • snackbar 'Le Lounge' • poolbar 'Le Bar' met open haard • alle restaurants serveren gerechten op basis van biologische producten **SPORT EN ONTSPANNING** • **GRATIS:** • fitness (binnen en buiten) • beachvolleybal • jeu de boules • minivoetbal • tafeltennis • kajakken • bodyboard • indoboard • kampvuur • **TEGEN BETALING:** • wellnesscenter • surfen (surfcenter 'Surf House') • yogalessen (yogacenter 'Paradis Yoga Shala') **KINDEREN** • **GRATIS:** • apart kinderbad • speeltuin • 'Kids Club' van 4 t/m 11 jaar, 10:30-13:00/14:15-18:45 • 'Youth Club' van 12 tot 16 jaar • **TEGEN BETALING:** • babysitservice **LOGIES** • 1A, 2A (62 m²): juniorsuite met douche, wifi, telefoon, dvd-speler, satelliet-tv, zithoek, kitchenette met microgolf en elektrisch fornuis, dressing, kluisje, minibar (€), airconditioning, balkon/terras, zeezicht • 1B, 2B, 3B (72 m²): 'premium' suites met aparte slaapkamer en woonkamer • 2C, 3C, 4C, 5C (90 m²): 'prestige' suites met 2 aparte slaapkamers, 2 badkamers, woonkamer, terras, zee- of zwembadzicht

PEGASE BEOORDELING

MOMENT MET TWEE | FIJNPROEVERS | WATERSPORT | BUITEN ETEN | MOOI STRAND | PANORAMA | EXCELLENTE SERVICE

SOFITEL AGADIR ROYAL BAY RESORT

★★★★★

AGADIR

Dit luxeresort in eigentijdse stijl is schitterend gelegen aan het einde van de promenade en staat garant voor een exotisch strandgevoel. Marokkaanse invloeden zoals fonteinen en riads zijn perfect gecombineerd met kleurrijke en erg comfortabele kamers en suites, die heel gerieflijk zijn ingericht. De hele familie kiest uit een ruim ontspanningsaanbod, waaronder een verwarmd openluchtzwembad, twee golf courses, een kids club en een speciaal kindermenu. Na een cocktail in de loungebar geniet u van mediterrane, internationale of Japanse gerechten, gevolgd door een waterpijp in de door Berbers geïnspireerde bar.

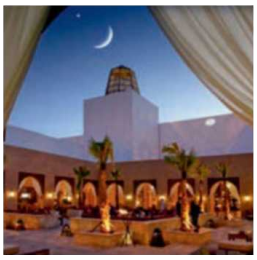

LIGGING • direct aan het fijne zandstrand en de promenade, privégedeelte op het strand voor de hotelgasten • ca. 1,5 km van het centrum • shuttleservice naar het centrum van Agadir (€) • ca. 1 km van restaurants en bars • ca. 20 km van de luchthaven van Agadir **FACILITEITEN** • 273 kamers en suites • wifi in het hele hotel • tuin • zwembad • ligbedden, parasols en handdoeken aan het zwembad en aan het strand • **TEGEN BETALING:** • winkeltjes **RESTAURANTS EN BARS** • ontbijt- en dinerbuffet • buffetrestaurant 'La Caravane' met terras: internationale keuken • restaurant 'La Nasse':internationaal/vis • gastronomisch restaurant 'Le So Lounge': Marokkaans/Frans • 'Pool Lounge Bar & Restaurant': mediterraans • restaurant 'l'Arganier': grillades en snacks • bar 'Riad' (tapasbar), bar 'So Nice' (cocktailbar), bar 'So Zen' (champagnebar), bar 'La Nasse' aan het zwembad (whisky, brandy, rum en sigarenbar) • roomservice 24/7 **SPORT EN ONTSPANNING** • **GRATIS:** • tennis (1 court) • fitness • **TEGEN BETALING:** • wellnesscenter 'Le Spa': o.a. met massage (ook aan het zwembad), sauna, traditionele hamam en gezichts- en lichaamsverzorging • jetski • in de omgeving: golf ca. 7 km, gratis shuttleservice (vaste uren) **KINDEREN** • **GRATIS:** • miniclub van 4 t/m 12 jaar, 9:00-17:00 • **TEGEN BETALING:** • babyclub • babysitservice **LOGIES** • 1E, 2E (30 m²): standaardkamers met bad, haardroger, wifi, telefoon, satelliet-tv, minibar (€),kluisje, airconditioning • 1N, 2N: superiorkamers met bad, douche en tuinzicht • 1B, 2B: superiorkamers met zwembadzicht • 1A, 2A: deluxe kamers met zeezicht • 1F, 2F: deluxe kamers met balkon of terras • 2K (70 m²): prestige familiesuite met ruime slaapkamer en apart salon met sofabed, tuinzicht **ALL INCLUSIVE MET TOESLAG ETEN & DRINKEN:** • ontbijt- en dinnerbuffet • lunch in de poobar • laat ontbijt 10:30-12:30 • vieruurtje 15:00-17:00 • selectie van lokale (alcoholische) dranken (per glas) 10:00-23:00 • **ALL INCLUSIVE NIET MOGELIJK TUSSEN 24/04/20-02/05/20 EN 29/06/20-31/08/20**

PEGASE BEOORDELING

FAMILIE | GOLF | TUIN | FIJNPROEVERS

Atlasgebergte: schoonheid op eenzame hoogte

Unieke Pegase ervaring

Het Atlasgebergte is een verademend en adembenemende stukje Marokko. Een tocht doorheen dit gebied brengt u van het ene hoogtepunt naar het andere. U ervaart er een andere kant van het land: nomadenstammen en Berbervolkeren, bizarre rotsformaties en gigantische watervallen, eindeloze panorama's en uitzichtpunten.

Midden Atlas

De Midden Atlas is van een bizarre schoonheid. Kleine Berberdorpen rusten vredig tegen de rood getinte zand- en kalkrotsen en de natuur is waanzinnig mooi. U treft er zwaar beboste hellingen, droge steppes en vruchtbare plateaus die zorgen voor een prachtige kleurenmozaïek. Een van de absolute hoogtepunten zijn evenwel de beroemde watervallen van Ouzoud, op zo'n 150 km van Marrakesh. Ze worden wel eens de mooiste van Noord-Afrika genoemd: ga bovenaan de rotsen staan en geniet terwijl het water naar beneden stort.

Hoge Atlas

1000 km weelderige kloven, groene valleien en grote uitstulpingen vormen de Hoge Atlas, die dwars door Marokko loopt. Hier vindt u de indrukwekkendste bergtoppen die zich lenen tot uitdagende hiking trails. Bestijg de Toubkal, de hoogste bergtop van Noord-Afrika, of bezoek het gebied met een 4x4, die u naar de mooiste panoramapunten brengt.

LES JARDINS DE LA KOUTOUBIA

★★★★★

MARRAKECH

Dit sfeervolle hotel bij het Djemaa El Fna-plein in het hart van de medina biedt u luxe in een ongeëvenaarde stijl. Nergens anders vindt u zo'n geprivilegieerde ligging bij alle highlights, gecombineerd met luxueus ingerichte kamers, een prachtige spa met authentieke hamams en verfijnde restaurants. Een onweerstaanbaar mooi zwembad met palmbomen lokt u na uw sightseeing weer naar binnen. 's Avonds serveren obers het aperitief in de galerij en zorgen lampjes voor een magische oriëntaalse sfeer. Naast een prachtig gedecoreerd Marokkaanse restaurant kunt u op het dakterras met uitzicht op de Koutoubia ook genieten van Indisch-Aziatische gerechten.

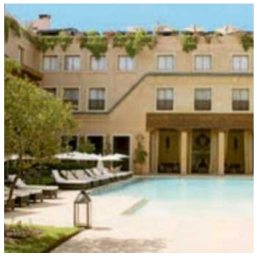

LIGGING • centraal gelegen • ca. 200 m van het Djemaa El Fna plein • dicht bij de soeks, restaurants en bars • ca. 4 km van de luchthaven van Marrakech **FACILITEITEN** • 109 kamers in een gebouw in tradionele bouwstijl • 2 verdiepingen • 5 liften • wifi in het hele hotel • 3 salons • patio • tuin • 3 zwembaden • ligbedden, handdoeken en parasols aan de zwembaden **RESTAURANTS EN BARS** • ontbijtbuffet, diner à la carte • halfpension: ontbijtbuffet met lunch of diner • periode 27/12/19-4/1/20: enkel verblijf op basis van halfpension mogelijk • buffet restaurant voor het ontbijt • Indisch à-la-carterestaurant op het terras met panoramisch zicht (krediet van ca. €30 per persoon (excl. dranken)) • Marokkaans à-la-carterestaurant enkel voor het diner (krediet van ca. €30 per persoon (excl. dranken)) • 'Relais de Paris': grillrestaurant, enkel 's avonds, volledig à la carte (krediet van ca. €30 per persoon (excl. dranken)) • snackbar (lunch) • pianobar en poolbar • roomservice 24/7 **SPORT EN ONTSPANNING** • **TEGEN BETALING:** • Spa 'By Carita': o.a. verwarmd binnenzwembad (voorbehouden voor de gasten van Spa 'By Carita'), fitness, massage (8 cabines) en 5 traditionele hamams • in de omgeving: golf (shuttle service €) **LOGIES** • 1A, 2A, 3A (30 m²): kamers met bad/douche, badjas, slippers, haardroger, telefoon, wifi, satelliet-tv, minibar (€), kluisje, airconditioning, zicht op de medina • 1B, 2B, 3B, (35 m²): ruimere kamers met zicht op de patio • 2C, 3C (45 m²): mini-suites met salon en tuinzicht • 2D, 3D (70 m²): juniorsuites met apart salon en balkon **PRIVILEGES** • verblijf van minimum 7 nachten: 1x gratis toegang tot de hammam

PEGASE BEOORDELING

WELLNESS | CITY | MOMENT MET TWEE | ROOFTOPBAR | AUTHENTIEK | CULTUUR | EXCELLENTE SERVICE

FAIRMONT ROYAL PALM MARRAKECH

★★★★★

MARRAKECH

Eclectische suites en villa's met een adembenemend uitzicht op de Atlas, een interieur dat moderne designelementen minutieus vermengt met traditionele Marokkaanse accenten, een gigantische landschapstuin vol palm-, olijf- en sinaasappelbomen. Fairmont Royal Palm Marrakech biedt zich aan als een oase van luxe, stijl en avontuur. Niet voor niets maakt dit hotel deel uit van het gerenommeerde Leading Hotels of the World, een kwaliteitslabel dat voelbaar is op elk vlak. Of u zich nu ontspant in de 3500 m² grote spa, luncht of dineert in de exclusieve setting van de restaurants, dan wel het 2000 m² grote zwembad induikt, u betreedt een andere wereld, eentje waar u nog moeilijk van terug komt.

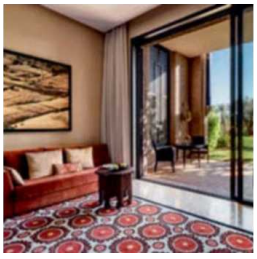

LIGGING • rustig gelegen • ca. 15 km van het centrum van Marrakech • ca. 13 km van de luchthaven van Marrakech **FACILITEITEN** • 134 kamers, suites en villas • hoofdgebouw met 3 verdiepingen en verschillende bijgebouwen met 3 verdiepingen • liften • wifi in het hele hotel • kluis aan de receptie • tuin • binnenzwembad • 2 zwembaden • ligbedden, matrasjes, parasols en handdoeken aan het zwembad • **TEGEN BETALING:** • winkeltjes • kapper • wasserijservice **RESTAURANTS EN BARS** • ontbijtbuffet, lunch en diner à la carte • buffetrestaurant 'Le Caravane' met terras • 3 à-la-carterestaurants: 'l'Olivier' (mediterraans), 'Al Aïn' (Marokkaans), 'Sabra' (Frans, internationaal) • 2 bars: 'Le Bar', 'Legends' Bar' • roomservice 24/7 • gepaste kleding verplicht **SPORT EN ONTSPANNING** • **GRATIS:** • squash • fitness • beperkte animatie: o.a. livemuziek • **TEGEN BETALING:** • wellnesscenter: binnenzwembad, sauna, hamam, massages en schoonheidsbehandelingen • tennis • golf • in de omgeving: fietsen ca. 2 km **KINDEREN** • **GRATIS:** • speeltuin • miniclub van 3 t/m 12 jaar, 09:00-23:00 • kinderbuffet • **TEGEN BETALING:** • babysitservice (op aanvraag) **LOGIES** • 1A, 2A (72 m²): deluxe kamers met bad/douche, haardroger, satelliet-tv, telefoon, Nespresso®-apparaat, zithoek, minibar (gevuld met frisdranken), kluisje, airconditioning, balkon/terras • 2B (86 m²): ruimere juniorsuites met tuinzicht • 2L: juniorsuites met zicht op het Atlasgebergte • 2C, 3C (126 m²): deluxe suites met aparte slaapkamer, woonkamer, ruim balkon/terras met tuinzicht • 2M, 3M: deluxe suites met zicht op het Atlasgebergte

PEGASE BEOORDELING

NATUURDECOR | PANORAMA | FAMILIE | BUITEN ETEN | FIJNPROEVERS | WELLNESS | GOLF

IBEROSTAR CLUB PALMERAIE MARRAKECH

★★★★

MARRAKECH

Iberostar Club Palmeraie Marrakech is een all-inclusive clubhotel in het hart van de Palmeraie, niet ver van het centrum van de Roze Stad. De directe omgeving is fantastisch: niet alleen vindt u er verschillende golfbanen, het hotel kijkt ook uit op het machtige Atlasgebergte. Wie houdt van groen is hier absoluut aan het juiste adres. Het resort gaat uit van een weelderige landschapstuin van 11 hectare vol olijf- en palmbomen.

LIGGING • rustig gelegen in de Palmeraie, gelegen in een tuin van ca. 10 ha met olijfbomen en palmbomen • ca. 11 km van het centrum, de Koutoubia en het Djemaa El Fna plein • shuttelservice naar het centrum van marrakech (met reservering, 24 u. op voorhand) • ca. 15 km van de luchthaven van Marrakech **FACILITEITEN** • 318 kamers • hoofdgebouw en bijgebouw met 2 verdiepingen • liften • wifi in de openbare ruimtes en de kamers • geldautomaat • tuin • zonneterrassen • zonneweide • 2 zwembaden: 1 met animatie en 1 relax 'Zen' (verwarmd: november-maart; enkel voor volwassenen) • ligbedden, matrasjes, parasols en handdoeken (borg) aan zwembad • **TEGEN BETALING:** • winkeltje • kapper **RESTAURANTS EN BARS** • buffetrestaurant 'Oasis' met terras • showcooking en thema-avonden • themarestaurant: Marokkaans, met reservering • foodtruck • cocktailbar met terras • poolbar 'Zen' (enkel voor volwassenen) • lobbybar • gepaste kledij verplicht **SPORT EN ONTSPANNING** • **GRATIS:** • zie all inclusive • **TEGEN BETALING:** • wellnesscenter 'SPA Sensations': o.a. hamam, massage en diverse schoonheidsbehandelingen • in de omgeving: o.a. golf en quad **KINDEREN** • **GRATIS:** • apart kinderbad 'AQUAFUN': o.a. glijbanen en waterspeeltoestellen (verwarmd: november-maart) • speeltuin • Star Camp: 'Monkey Club' van 4 t/m 7 jaar, 'Dolphin Club' van 8 t/m 12 jaar, 'Eagle Club' van 13 t/m 17 jaar (6 dagen/per week) **LOGIES** • 1A, 2A, 3A (32 m²): standaardkamers met douche, haardroger, telefoon, satelliet-tv, sofabed, koelkast, kluisje, tegels, airconditioning, verwarming, balkon of terras • 1B, 2B, 3B: standaardkamers aan tuinzijde • 1C, 2C, 3C: standaardkamers met zwembadzicht • 1D, 2D, 3D: standaardkamers met Atlaszicht • 2G, 3G, 4G, 5G, 6G (64 m²): 2 standaardkamers met verbindingsdeur en 2 badkamers **ALL INCLUSIVE** **ETEN & DRINKEN:** • ontbijt-, lunch- en dinerbuffet • laat ontbijt t/m 12:00 • dîner ook mogelijk in het themarestaurant (1x per verblijf) • foodtruck: hamburgers, hotdogs, sandwiches 12:30-18:00 • pannenkoeken en wafels 16:00-18:00 • dranken bij de maaltijden: lokale wijn, bier, frisdranken en water • lokale (alcoholische) dranken (per glas) 09:00-24:00 **SPORT & ONTSPANNING:** • tennis • volleybal • tafeltennis • basketbal • badminton • jeu de boules • spinning • boogschieten • golf practice • fitness • Zumba® • trapeze • uitgebreide internationale animatie

PEGASE BEOORDELING

ALL INCLUSIVE | FAMILIE | CULTUUR | WELLNESS | TUIN

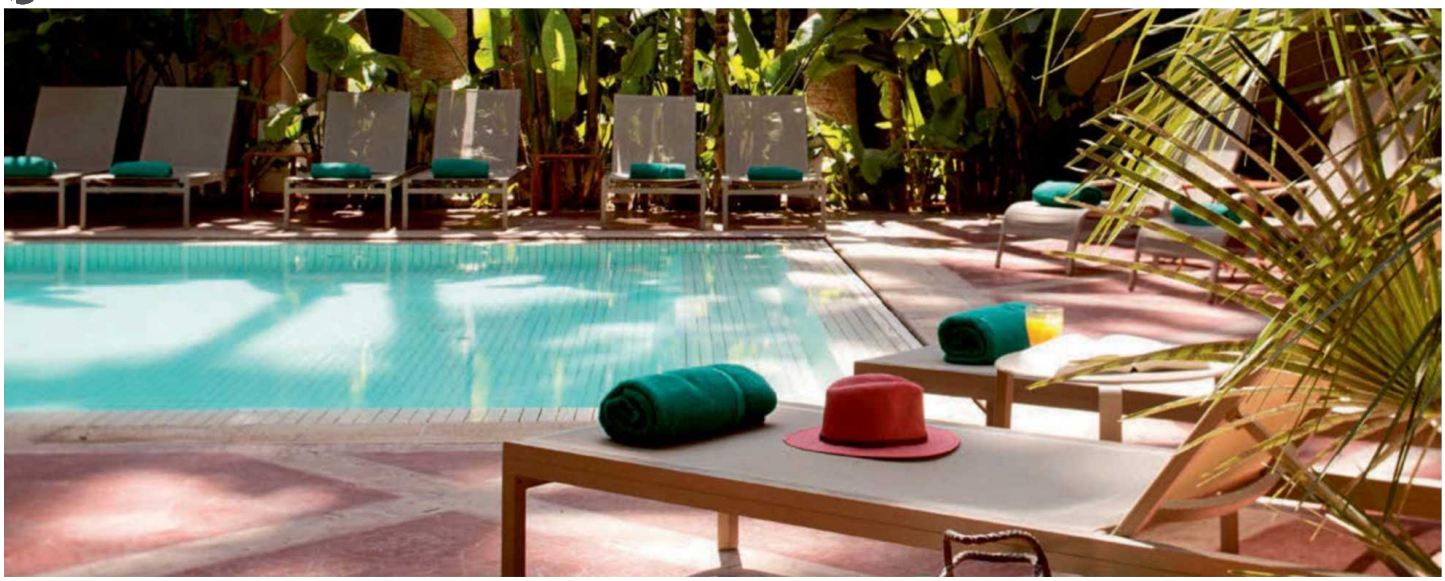

LES JARDINS DE LA MÉDINA

★★★★★

MARRAKECH

Op amper tien minuten van het Djemaa el Fna-plein wacht u in dit exclusieve en kleinschalige paleisje een oase van rust en groen, waar u logeert in bijzonder lichte kamers en suites. U belandt er in een authentiek decor van traditionele architectuur, maar dan wel ingebed in een uiterst luxueus charmehotel met slechts 36 kamers. Het pronkstuk is de mooie botanische tuin, waar u in talrijke hoekjes, nissen en terrassen tussen prachtige oude dadelpalmen kunt bekomen van de drukte van de stad. Het uitstekende restaurant neemt u mee op reis doorheen de culinaire wereld, een reeks kookinitiaties maakt dit juweeltje compleet.

LIGGING • centraal gelegen • ca. 100 m van restaurants, bars en winkeltjes • ca. 10 min. wandelen van het Djemaa El Fna plein • ca. 4 km van de luchthaven van Marrakech **FACILITEITEN** • 36 kamers • lift • wifi in het hele hotel • bibliotheek • grote privétuin van de medina met terrassen, olijfbomen, palmbomen en sinaasappelbomen • zonneterras • zwembad • ligbedden, parasols en handdoeken aan het zwembad • **TEGEN BETALING:** • wasserijservice • winkeltje • kapper • barbier **RESTAURANTS EN BARS** • ontbijtbuffet en diner à la carte • à-la-carte-restaurant met terras (internationaal/Marokkaans) • bar • roomservice: 7:30-23:00 **SPORT EN ONTSPANNING** • **GRATIS:** • fitness • **TEGEN BETALING:** • wellnesscenter: o.a. hamam, massage, schoonheidsbehandelingen **KINDEREN** • **GRATIS:** • flesverwarmer, babybadje • **TEGEN BETALING:** • babysitservice **LOGIES** • 1B, 2B, 3B: superiorkamers aan de patio met bad of douche, badjas, pantoffels, haardroger, wifi, telefoon, lcd-tv, waterkoker en onbeperkt thee, kluisje, minibar (€, dagelijks fles water), espresso machine, airconditioning/verwarming • 1E, 2E, 3E: ruime superiorkamers, tuinzijde • 1D, 2D (op aanvraag): duplex-kamers 'Solarium' met douche, dockingstation iPhone®, kleine pergola en privézonneterras • 1C, 2C: 'Sultana' suites met bad/douche, balkon of terras

PEGASE BEOORDELING

BUITEN ETEN | AUTHENTIEK | KLEINSCHALIG | EXCELLENTE SERVICE | CULTUUR | MOMENT MET TWEE

SOFITEL MARRAKECH

★★★★★

MARRAKECH

Sofitel pakt luxueuzer uit dan ooit, en dat merkt u aan elk detail in dit prestigieuze hotel. Uw zeer comfortabele suite is gedecoreerd met oriëntaalse details en trakteert u op gratis wifi. In 3 restaurants schotelen attente obers u gerechten voor uit de internationale en de Marokkaanse keuken. Maar dé absolute attractiepool in dit geweldige stads- annex vakantiehotel is de zalige tuin. U wordt er verwend met grote loungesofa's, trendy zitkussens, Balinese bedden en hangmatten.

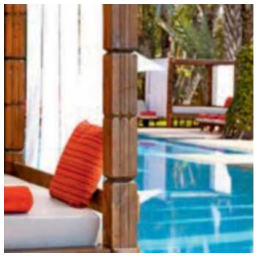

LIGGING • in het hart van de Hivernage-wijk • enkele min. wandelen van de historische medina en Djemaa El Fna plein • prachtig zicht op de uitlopers van de Atlas • ca. 4 km van de luchthaven van Marrakech **FACILITEITEN** • 163 superiorkamers, de luxe kamers en juniorsuites (Lounge & Spa) • 183 de luxe kamers, juniorsuites en suites (Palais Imperial) • 10 liften • wifi • bubbelbad • 2 zwembaden • ligbedden, parasols, hangmatten, balinese bedden en handdoeken aan de zwembaden • **TEGEN BETALING:** • winkeltjes **RESTAURANTS EN BARS** • buffetrestaurant Le Jardin (show-cooking, wereldkeuken) • à la carterestaurant l'Orangerie (Marokkaanse en Franse keuken) • restaurant/poolbar l'Oasis • 2 bars: Palais Darkum (patisserie, tea-time en cocktails), Le Lawrence (cocktails en champagne) • Le So Good Lounge (Marokkaanse keuken met een hedendaags tintje) • roomservice 24/7 **SPORT EN ONTSPANNING** • **GRATIS:** • fitness (18+, met privécoach) • 's avonds livemuziek • **TEGEN BETALING:** • wellnesscenter (18+): o.a. hammam, sauna, bubbelbad, massage, gelaats- en lichaamsverzorging, relaxatiebad (verwarmd) en tisanerie **KINDEREN** • **GRATIS:** • geïntegreerd kinderbad • kids suite van 4 t/m 12 jaar • buggy (op aanvraag) • **TEGEN BETALING:** • babysitservice **LOGIES** • Palais Impérial code A: • A1C, A2C: deluxe kamers met bad of douche, haardroger, wifi, telefoon, satelliet-tv, Bose®-systeem, babybed, minibar (€), kluisje, airconditioning, balkon of terras met zicht op de Koutoubia • A1J, A2J : deluxe kamer met zwembadzicht • A1D, A2D (44 m²): 'executive' juniorsuites met zwembadzicht • A2E (68 m²): 'Prestige' suite met bad en douche, ruime slaapkamer, apart salon, zwembad-en Atlaszicht • A2I, A3I, A4I (81 m²): 'Opéra' suite met 2 aparte slaapkamers, salon, bad met bubbelbad en balkon • Lounge & Spa code C: • C1A, C2A (30 m²): superiorkamers met douche, balkon of terras met straatzicht • C1B, C2B: deluxe kamers aan zwembad- en tuinzijde • C2G (44 m²): juniorsuites 'Lounge & Spa' met bad of douche zithoek, zwembadzicht en Atlaszicht • C1F, C2F (68 m²): suites 'Prestige' met woonkamer, aparte slaapkamer, tuinzicht of Atlaszicht

PEGASE BEOORDELING

WELLNESS | CENTRALE LIGGING | CULTUUR | BUITEN ETEN

SENTIDO KENZI MENARA PALACE

★★★★★

MARRAKECH

Uw verblijf in Marrakech wordt nog intenser in dit all inclusive-hotel, omringd door palmbomen en met een prachtig uitzicht op het Atlasgebergte. De hoge rode muren en talrijke ornamenten en oriëntaalse motieven geven u het gevoel dat u terechtkomt in een keizerlijk Arabisch paleis. De tuin met royale allures bestrijkt maar liefst 4 hectare en wordt doorsneden door tal van wandelpaden, omzoomd met tropische planten. Ook het mooie zwembad baadt in een zee van groen. Hoewel u net ver genoeg buiten het centrum logeert om volop te kunnen genieten van de rust die u hier overvalt, liggen de bezienswaardigheden op wandelafstand.

LIGGING • rustig gelegen • ca. 5 km van de medina • ca. 4 km van het Djemaa El Fna plein • shuttleservice naar het centrum van Marrakech • ca. 6 km van de luchthaven van Marrakech **FACILITEITEN** • 236 kamers • hoofdgebouw en 6 paviljoenen in riad-stijl • liften • wifi in het hele hotel • tuin • zonneterras • 2 zwembaden ca. 1 250 m² en ca. 120 m² • ligbedden, parasols en handdoeken aan het zwembad • **TEGEN BETALING:** • winkeltjes • kapper **RESTAURANTS EN BARS** • buffetrestaurant 'L'Insensé' met terras (internationale keuken) • Italiaans restaurant • Marokkaans restaurant 'Saoussane' (ca. €10 toeslag per persoon, met reservering) • pool/-snackbar • Pianobar • roomservice (menu) **SPORT EN ONTSPANNING** • **GRATIS:** • zie all inclusive • **TEGEN BETALING:** • wellnesscenter 'ÔSPA': verwarmd binnenzwembad, sauna, hammam, massage en schoonheidsbehandelingen • in de omgeving: o.a. golf en paardrijden **KINDEREN** • **GRATIS:** • geïntegreerd kinderbad • kids' club van 4 t/m 8 jaar, 09:00-17:00 **LOGIES** • 1A, 2A, 3A (55 m²): deluxe kamers met bad en douche, haardroger, airconditioning, flatscreen-tv, telefoon, minibar (€, zie ook all inclusive), wifi, koffie- en theezetfaciliteiten, kluisje, terras , tuinzijde • 1B, 2B, 3B: deluxe kamers aan zwembadzijde • 2S, 3S: beperkt aantal deluxe kamers met tuinzicht tegen promotieprijs • 2C, 3C (110 m²): deluxe suites met aparte slaapkamer, woonkamer, terras of balkon, tuinzijde • 2D, 3D: deluxe suites met zwembadzicht **ALL INCLUSIVE** **ETEN & DRINKEN:** • ontbijt-, lunch-, en dinerbuffet • laat ontbijt tot 11:30 • diner ook mogelijk in het Italiaans restaurant (met reservering) • regelmatig thema-avonden • snacks 12:00-17:00 • afternoon tea met pannekoeken, mini-cakes, koffie en thee 16:00-18:00 • dranken bij de maaltijden: water, frisdranken, lokaal bier en lokale wijn • lokale alcoholische dranken (Marokkaanse wijnen bediend aan tafel), internationale (alcoholische) dranken 09:00-23:00 **SPORT & ONTSPANNING:** • wellnesscenter 'ÔSPA': fitness • beachvolleybal • jeu de boules • aerobics • tennis (2 courts) • beperkte animatie

PEGASE BEOORDELING

ALL INCLUSIVE | TUIN | WELLNESS | FAMILIE | CULTUUR

Turkije

Turkije, op het snijvlak van Europa en Azië, is een van de meest met historie beladen landen ter wereld. De Oriënt is nooit veraf, en precies dat oosterse, aromatische pigment maakt uw verblijf zo smaakvol.

Onze tips

Duik in de oudheid met een bezoek aan de **ruines van Perge** en het **Romeinse theater van Aspendos.**

Ontdek de surrealistische witte kalksteenterrassen en warme heldere waterpoelen van **Pamukkale**. Het natuurfenomeen hangt net als een versteende waterval over de rand van een steile vallei.

Efeze is een van de grootste opgravingen uit de Griekse oudheid waar de sfeer geschiedenis ademt.

Praktisch

REISDOCUMENTEN Identiteitskaart, nog ten minste 6 maanden geldig na datum van terugreis. Ook een visum is verplicht. Vooraf aanvragen via internet kan (https://www.evisa.gov.tr/, lager tarief ca. 15 EUR, binnen 3 minuten het elektronische visum, korte of geen wachttijden aan grens of op luchthaven). Opgelet: het visum kan ten vroegste 3 maanden voor afreis aangevraagd worden. Of visum op de luchthaven aankopen (hoger tarief, lange wachttijden mogelijk). • **WANNEER BEZOEKEN** Hele jaar. Belangrijke religieuze feesten (de dienstverlening kan hinder ondervinden): Ramadan 23/04-23/05/2020, Offerfeest 30/07-03/08/2020, Islamitisch nieuwjaar 20/08/2020, geboortedag Mohammed 10/11/2019 • **VLIEGTIJD** Ca. 3u 45 • **TIJDSVERSCHIL** 1 u later dan in België • **MUNT** Turkse Lira: 10 TRY= ca. 1,5 EUR (aug '19). In- en uitvoer van lira's is verboden.

Het lichaam op zen in de Turkse hammam

Unieke Pegase ervaring

In Turkije is een bezoek aan de hammam een echte way of life geworden. Wilt u het lichaam reinigen, de spieren ontspannen en de geest opladen? Dan biedt een visite aan een Turks badhuis één van de meest relaxerende wellnesservaringen die er zijn.

Stomen, scrubben, masseren

Voor Turken is de hammam een reinigingsritueel. Niet voor niets liggen de meeste in de buurt van een moskee. Van oudsher kwamen mensen er samen voor ontspanning, reiniging en lichaamsverzorging. Als u buitenkomt, heeft u een echte belevenis achter de rug. In een eerste ruimte bereidt u uw lichaam voor op de warmte en vochtigheid, waarna u een prachtig versierd stoomkoepel binnengaat en plaatsneemt op een verwarmd marmeren plateau. Nadien begint de eigenlijke behandeling: scrubben en masseren tot uw lichaam schoon is en intens zacht aanvoelt.

Mooiste hammams

Enkele van de meest tot de verbeelding sprekende hammams van het land zijn ondergebracht in hotels en resorts. Aven Royal Spa in Maxx Royal Belek is zo'n 3000 m² groot. Be Fine Spa & Thalasso in Titanic Mardan Palace zelfs 7500 m². Of wordt helemaal zen in de Serenity Spa in Gloria Serenity of La Source Spa in Gloria Golf.

PALOMA OCEANA RESORT

★★★★★

SIDE

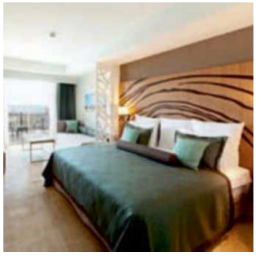

Dit all inclusive resort draagt het bekende Paloma-label. De zandstranden van de Middellandse Zee, tal van faciliteiten en een voortreffelijke keuken maken van dit hotel de perfecte setting voor families. Uw kinderen vervelen zich hier geen seconde dankzij de miniclub en de uitgebreide games room. Dit, terwijl u lekker kunt relaxen tijdens een massage of wellnessbehandeling. Het restaurant verwent u met eigen bio-producten en daarenboven kunt u ook culinair genieten in de 4 à-la-carterestaurants.

LIGGING • direct aan het privézandstrand • ca. 5 km van het centrum van Side • ca. 8 km van het centrum van Manavgat • dolmus en taxi • ca. 65 km van de luchthaven van Antalya **FACILITEITEN** • 482 kamers • 2 hoofdgebouwen met 4 verdiepingen • 6 bungalows met 2 verdiepingen • bijgebouw met 4 verdiepingen • 6 liften • wifi in het hele hotel • disco • 2 zwembaden • apart zwembad voor gasten in de lake villas • aquapark met 7 glijbanen • ligbedden, parasols en handdoeken aan het zwembad en aan het strand • **TEGEN BETALING:** • doktersservice • wasserijservice • kapper • winkeltjes • minimarkt **RESTAURANTS EN BARS** • hoofdrestaurant met ruim, panoramisch terras • 5 à-la-carterestaurants: internationaal, Egeïsch/vis, Ottomaans/Turks, Aziatisch (€) en Steak house (€) • 8 bars • seizoensgebonden biologische producten, bio wijn uit eigen teelt • Beach & Pool concept: snacks en verfrissingen geserveerd aan de ligbedden op het strand en aan het zwembad • roomservice 24/7 **SPORT EN ONTSPANNING** • **GRATIS:** • zie all inclusive • **TEGEN BETALING:** • wellnesscenter: o.a. massage • aan het strand: o.a. bananenboot, jetski, parasailing **KINDEREN** • **GRATIS:** • 2 aparte kinderbaden • speeltuin • Polly Kids Club 4 t/m 12 jaar, 10:00-22:00 • teenclub 13 t/m 16 jaar met game consoles • minidisco • Kids Chef • **TEGEN BETALING:** • babysitservice **LOGIES** hoofdgebouw: • C2P, C3P (40 m²): standaardkamers voorbehouden voor Pegase-klanten met douche, haardroger, telefoon, wifi, satelliet-tv, koffie- en theefaciliteiten, kluisje, minibar (zie all inclusive), airconditioning, balkon, zeezicht • C1B, A2B, A3B: kamers aan landzijde met balkon • A2C, A3C: kamers met zeezicht • C2E, C3E: deluxe kamers met terras, zonder zeezicht • C2F, C3F, C4F (65 m²): familiesuites met 1 slaapkamer, 1 woonkamer, gescheiden door een deur, 2 badkamers bungalows: C1A, A2A, A3A (30 m²): kamers met balkon, tuinzicht • E2T: kamers aan tuinzuide • A2S: beperkt aantal kamers tegen promotieprijs • A2T: beperkt aantal familiekamers tegen promotieprijs bestaande uit 1 kamer bijgebouw: • A2H, A3H, A4H (60 m²): familiekamers met 2 slaapkamers, 2 badkamers • A2D, A3D, A4D (60 m²): familiesuites met 2 slaapkamers, 2 badkamers villa's • C2G, C3G, C4G (90 m²): villa's met 2 slaapkamers en 2 badkamers, directe toegang tot het zwembad, terras **ULTRA ALL INCLUSIVE ETEN & DRINKEN:** • ontbijt-, lunch- en dinerbuffet • laat ontbijt 10:00-11:00 • vers sinaasappelsap tijdens het ontbijt • ijsjes (lunch en diner) • snacks 15:00-17:00 • koffie, thee en cake 12:00-17:00 • middernachtsnacks 23:00-1:00 • pool and beach service: snacks en dranken (bepaalde uren) • à-la-carterestaurants: internationaal, Egeïsch/vis en Ottomaans/Turks, 1x per week • organisch eten en wijn • lokale en een selectie internationale (alcoholische) dranken 24/7 • minibar dagelijks gevuld met water, frisdrank en bier **SPORT & ONTSPANNING:** • sauna • hamam • stoombad • beachvolleybal • basketbal • tafeltennis • aquagym • aerobics • jeu de boules • darts • biljart • tennis (materiaal €) • animatie overdag en 's avonds **HONEYMOON** • 10% korting voor de bruid in kamertypes 2A, 2B en A2C • fruitmand en flesje wijn op de kamer **PRIVILEGES** • fruitmand en fles water bij aankomst • badjassen in de kamer

PEGASE BEOORDELING

ALL INCLUSIVE | WATERSPORT | BUITEN ETEN | FAMILIE

SENTIDO PERISSIA MANAGED BY PALOMA

★★★★★

SIDE

Op een privézandstrand aan het historische havenstadje Side kunt u zich neervlijen in de azuurblauwe ligstoelen van Sentido Perissia. Het rustig gelegen, door palmbomen omgeven hotel heeft ruime, moderne kamers voorzien van alle comfort. In 4 uitstekende à-la-carte-restaurants geniet u van de Turkse keuken, seizoensgebonden internationale gerechten of seafood. Relaxen kan aan het zwembad of in het beautycenter met sauna en hamam. Kids vermaken zich gegarandeerd in drie buitenzwembaden met glijbanen en in de miniclub. Dit sprookje is op het lijf van zowel koppels als gezinnen met jonge kinderen geschreven.

LIGGING • direct aan het privézandstrand (trappen, ook helling) • direct aan de promenade • ca. 3 km van het centrum van Side • ca. 7 km van het centrum van Manavgat • ca. 65 km van de luchthaven van Antalya **FACILITEITEN** • 352 kamers • 8 verdiepingen • lift • wifi in het hele hotel • kluisjes aan de receptie • zonneterras • tuin • disco • cinema • binnenzwembad (verwarmd november-maart) • 4 zwembaden waarvan 1 met 2 glijbanen voor kinderen (125 cm diep, april-november) • ligbedden, parasols en handdoeken aan het zwembad • handdoeken aan het strand • **TEGEN BETALING:** • wasserijservice • stomerij • minimarkt • doktersservice • cabanas op het strand **RESTAURANTS EN BARS** • buffetrestaurant met thema-avonden • 3-la-carterestaurants (mits reservering): 'Quentine' (moderne mediterrane keuken), 'Wabi-Sabi' (fusion/Aziatisch), 'Curio' (grill, barbeque, €) • Bistro snackbar • patisserie • 6 bars: loungebar, Bistro bar, Blue bar, poolbar, Crunk Night Club, Quentine Bar • reservering noodzakelijk in de à-la-carterestaurants • lange broek verplicht voor mannen • roomservice 24/7 (€) **SPORT EN ONTSPANNING** • **GRATIS:** • zie all inclusive • **TEGEN BETALING:** • wellnesscenter: massages, wellness- en schoonheidsbehandelingen • golf ca. 40 km **KINDEREN** • **GRATIS:** • apart kinderzwembad in openlucht met zonnebescherming (parasols) • speeltuin • speelkamer • miniclub van 4 t/m 12 jaar, Engels en Duits • tienerclub van 13 t/m 17 jaar, 1/4-31/10, Engels en Duits, met gameroom (o.a. PlayStation®) • minidisco • animatie • **TEGEN BETALING:** • kinderopvang **LOGIES** • A2L (30 m²): standaardkamers met inloopdouche, haardroger, airconditioning, telefoon, wifi, satelliet-tv, minibar (zie all inclusive), koffie- en theefaciliteiten, kluisje, marmeren vloer, zithoek, Frans balkon, landzijde • A2S: beperkt aantal kamers tegen promotieprijs • A1A, A2A: kamers met zeezicht • A2B (24 m²): kamers met balkon en zeezicht • A2P: standaardkamers voorbehouden voor Pegase-klanten met balkon en zeezicht • B2L (35 m²): ruimere standaardkamers met bad, landzijde • A2M, A3M: ruimere standaardkamers gelegen op het gelijksvloers, terras • A2K, A2F, A3F (35 m²): ruimere kamers met zeezicht • B2F, B3F: familiekamers (1 ruimte) met zeezicht • B2C, B3C, B4C (60 m²): suites met slaapkamer, woonkamer met sofa's, badkamer met bubbelbad, verbindingsdeur, zeezicht **ULTRA ALL INCLUSIVE Eten & drinken:** • ontbijt-, lunch- en dinerbuffet • laat ontbijt in de pâtisserie • 1x per week diner in het mediterraans à-la-carterestaurant en het Fusion Far East à-la-carterestaurant (met reservering 24 uur op voorhand) • snacks 13:00-17:00 • patisserie 12:30-18:00 • ijsjes bij lunch en diner • pool en beach service: een selectie van (alcoholische) dranken, fruit en snacks 11:00-12:00/14:00-15:00 • water, frisdranken, lokaal bier en lokale wijn tijdens lunch en diner • een selectie van lokale en internationale (alcoholische) dranken en in de Night Club bar 23:00-01:00 • dagelijks gevulde minibar: water, frisdranken en lokaal bier (april-oktober) en water en frisdranken (november-maart) **Sport & ontspanning:** • wellnesscenter: sauna en hamam • fitness • aerobics • darts • biljart • tafeltennis • beachvolleybal • aquagym • animatie **HONEYMOON** • 10% korting voor de bruid in kamertype A2A, A2P en A2B • fruitmand en flesje wijn op de kamer bij aankomst **PRIVILEGES** • fruitmand en fles water op de kamer bij aankomst • badjassen in de kamer bij aankomst

PEGASE BEOORDELING

CENTRALE LIGGING | MOMENT MET TWEE | BUITEN ETEN | ALL INCLUSIVE

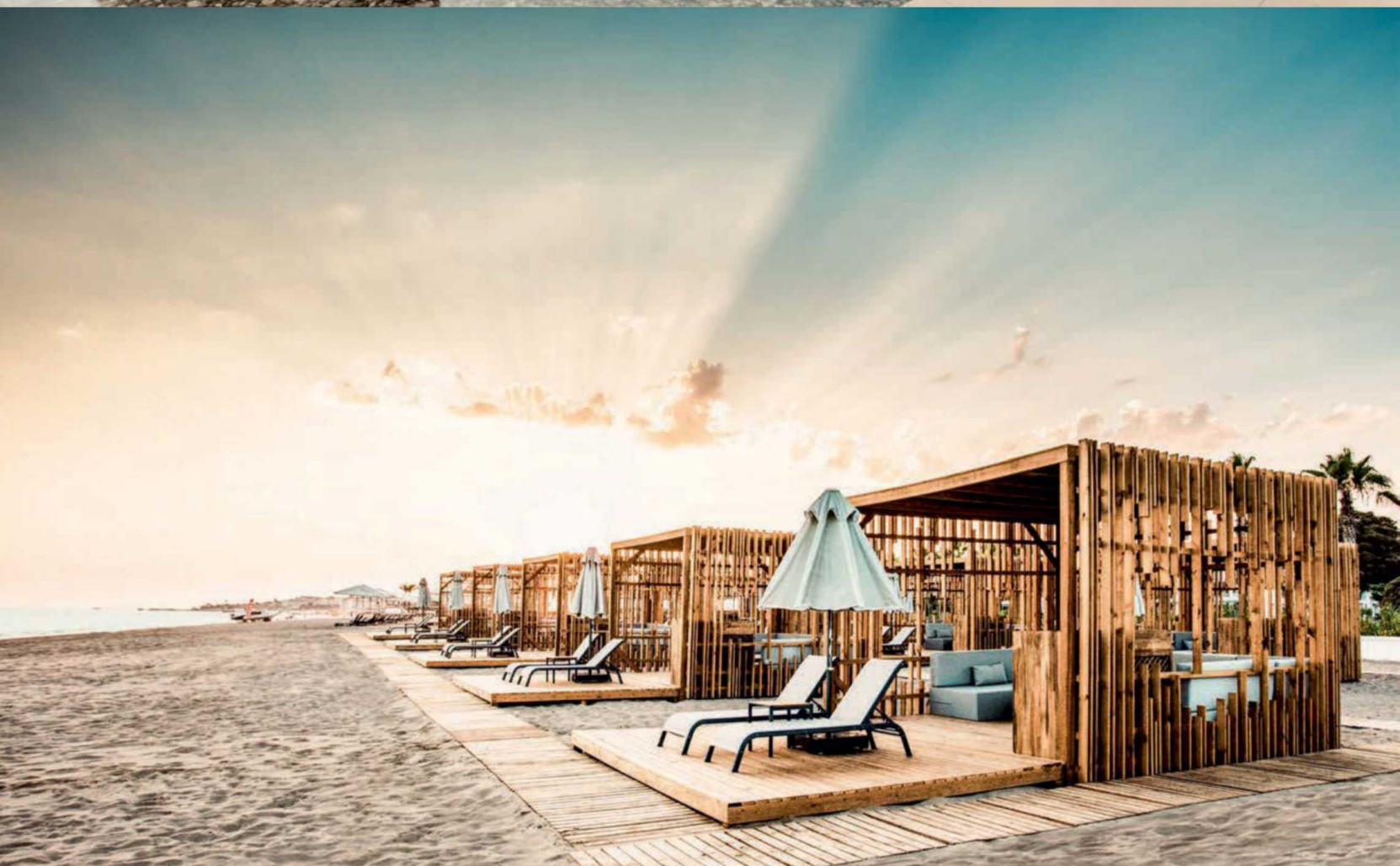

PALOMA FINESSE SIDE

★★★★★

SIDE

Dit is het nieuwste hotel van de PALOMA-keten en een absoluut pareltje wat betreft design en sfeer. Strakke lijnen, veel wit en aardse kleuren, licht en openheid: PALOMA Finesse doet zijn naam alle eer aan. U proeft hier van een exclusieve atmosfeer die tegelijk heel toegankelijk aanvoelt. Niet voor niets oefent dit hotel een grote aantrekkingskracht uit op families. Er zijn tal van faciliteiten voor kinderen zoals een apart jeugdzwembad en een enorm waterpark. Doe daar 8 hectare aan tuinen bij, een privéstrand en een exquise keuken en u beseft waarom dit toevluchtsoord trots pronkt met vijf sterren. Verblijf in één van de 60 swim-up kamers als u graag nog net iets meer luxe en privacy heeft.

LIGGING • direct aan het privékiezel-/zandstrand • ca. 6 km van Side • ca. 6 km van Manavgat • ca. 75 km van de luchthaven van Antalya **FACILITEITEN** • 299 kamers • volledig gerenoveerd • wifi in het hele hotel • zwembad • aquapark gedeeld met PALOMA Orenda Resort: 2 family slides (surf safari, rafting slide), 2 racer slides (1 met Virtual Reality bril, windigo), 2 extreme slides (space shuttle, wave slide), 1 speed slide (looping rocket), 3 body slides (2 aqua tubes, racer body slide), Splash World voor kinderen met 6 glijbanen, Splash Bucket, Splash Cabin • ligbedden, parasols en handdoeken aan het zwembad en aan het strand • **TEGEN BETALING:** • cabanas op het strand met speciale service 10:00-18:00 • winkeltjes • dokterservice • wasserijservice **RESTAURANTS EN BARS** • buffetrestaurant met seizoensgebonden, biologische voeding • Mediterraans à-la-carterestaurant (1x per week gratis) • à-la-carterestaurant Chef's Kitchen International (met toeslag; wekelijks andere menu's en chefs) • patisserie • bars: poolbar, beachbar en lobbybar • beach & pool concept: coolers, fruit en snacks geserveerd aan het zwembad en aan het strand (bepaalde uren) • roomservice 24/7 **SPORT EN ONTSPANNING** • **GRATIS:** • zie all inclusive • **TEGEN BETALING:** • wellnesscenter: o.a. massages en schoonheidsbehandelingen • aan het strand: jetski, bananenboot, windsurfen, parasailing, ... **KINDEREN** • **GRATIS:** • apart kinderbad • miniclub van 4 t/m 12 jaar, 10:00-22:00 • speeltuin • minidisco • Kids' Chef • Family Comfort Package op aanvraag • Baby & Toddler Package: flessenwarmer, babyfoon, babybad, ... op aanvraag • **TEGEN BETALING:** • babysittingservice **LOGIES** • 1A, 2A, 3A (42 m²): studio's met douche, haardroger, telefoon, wifi, satelliet-tv, kluisje, minibar (zie all inclusive), airconditioning, balkon, landzijde • 2N, 3N: studio's met balkon, zeezicht • 2B, 3B: studio's met terras en directe toegang tot het zwembad • 2C, 3C (52 m²): familiekamers met aparte slaapkamer en woon-/slaapkamer met sofabedden, balkon • 2L, 3L: familiekamers met terras, landzijde • 2E, 3E: familiekamers met balkon en zeezicht • 2D, 3D: familiekamers met terras en directe toegang tot het zwembad • 2F, 3F: familiekamers met terras, directe toegang tot het zwembad en zeezicht • 2G, 3G, 4G (74 m²): familiekamers met 2 slaapkamers en woon-/slaapkamer, 2 badkamers, balkon, landzijde • 2M, 3M, 4M: familiekamers met terras, landzijde • 2H, 3H, 4H: familiekamers met terras en directe toegang tot het zwembad **ULTRA ALL INCLUSIVE ETEN & DRINKEN:** • ontbijt-, lunch- en dinerbuffet • laat ontbijt • vers fruitsap bij het ontbijt • ijsjes • snacks (bepaalde uren) • patisserie • middernachtsnacks • à-la-carterestaurant Med Kitchen (1x per week, met reservering) • lokale en een selectie van internationale (alcoholische) dranken 24/7 • minibar dagelijks gevuld met water, frisdranken en bier **SPORT & ONTSPANNING:** • sauna • hamam • fitness • beachvolleybal • tafeltennis • aquagym • aerobics • yoga • Zumba • TRX • jeu de boules • darts • tennis (3 courts, verlichting, lessen en materiaal €) • catamaran (met licentie en na een check door de medewerker, lessen €) • animatie overdag en 's avonds: o.a. livemuziek en shows

PEGASE BEOORDELING

ALL INCLUSIVE | FIJNPROEVERS | FAMILIE | DESIGN | WATERSPORT

PALOMA ORENDA RESORT

★★★★★

SIDE

PALOMA Orenda is een prachtig toevluchtsoord in minimalistische stijl dat recent volledig werd gerenoveerd. Het vaart onder de befaamde PALOMA-vlag, bekend om zijn grote hang naar design, kwaliteit en service. Dat alles hier tot in de puntjes verzorgd is, merkt u op elk moment. De kamers bieden topcomfort, het uitzicht is overweldigend en de keuken is fantastisch, met veel oog voor biologisch geteelde groenten en wijnen. Bovendien is dit een hotel waar iedereen zich thuis voelt, zowel koppels als gezinnen. Getuige daarvan is Palomaqua, dat met zijn familie- en raceglijbanen waterpret verzekert voor alle leeftijden.

LIGGING • direct aan het privéstrand • ca. 6 km van Side • ca. 6 km van Manavgat • ca. 75 km van de luchthaven van Antalya **FACILITEITEN** • 270 kamers • volledig gerenoveerd • 10 gebouwen met 2 verdiepingen • wifi in het hele hotel • nachtclub • zwembad • aquapark gedeeld met PALOMA Finesse Side • ligbedden, parasols en handdoeken aan het zwembad en aan het strand • **TEGEN BETALING:** • cabana's op het strand met service • winkeltjes • kapper • dokterservice • wasserijservice **RESTAURANTS EN BARS** • buffetrestaurant met seizoensgebonden organische variëteiten • 3 à-la-carterestaurants (mits reservering): 'Quentine' (moderne mediterrane keuken), 'Wabi-Sabi' (fusion/Aziatisch), 'Curio' (grill, barbeque, €) • patisserie • 4 bars: sportsbar, poolbar, beach club en lobbybar • koffieshop **SPORT EN ONTSPANNING** • **GRATIS:** • zie all inclusive • **TEGEN BETALING:** • wellnesscenter: o.a. massages en schoonheidsbehandelingen • aan het strand: watersporten **KINDEREN** • **GRATIS:** • apart kinderbad • miniclub 4 t/m 12 jaar 10:00-22:00 • tienerclub 13 t/m 16 jaar met social media hoek, console games, Dj lessen, game room, lounge • speeltuin • minidisco • Kids Chef • **TEGEN BETALING:** • babysitservice **LOGIES** • 1A, 2A (21 m²): standaardkamers met inloopdouche, haardroger, telefoon, satelliet-tv, koffie- en theezetfaciliteiten, minibar (zie all inclusive), kluisje, zithoek, airconditioning, laminaat, balkon of terras • 2B: standaardkamers met zeezicht • 2C, 3C (35 m²): ruimere juniorsuites met woonkamer, landzijde • 2D, 3D: juniorsuites met zeezicht • 2E, 3E, 4E (39 m²): familiekames, landzijde • 2H, 3H, 4H: familiekamers met zeezicht • 2F, 3F, 4F (42 m²): familiekamers met 2 slaapkamers, landzijde • 2G, 3G, 4G: familiekamers met 2 slaapkamers, zeezicht **ULTRA ALL INCLUSIVE** **Eten & drinken:** • ontbijt-, lunch- en dinerbuffet • laat ontbijt • seizoensgebonden organische voeding • snacks (bepaalde uren) • ijsjes tijdens lunch en diner • beach & pool concept: coolers, snacks en fruit geserveerd aan de ligbedden (bepaalde uren) • 1x per week diner in Quentine of Wabi-Sabi • lokale (alcoholische) dranken 24/7 • verse jus d'orange bij het ontbijt • minibar dagelijks gevuld met water, frisdrank en bier **Sport & ontspanning:** • sauna • hamam • fitness 24/7 • beachvolleybal • basketbal • tafeltennis • aquagym • aerobics • jeu de boules • darts • tennis (waarvan 2 gravel (€), verlichting (8 banen), materiaal en lessen €) • catamaran (met licentie en na een check door de medewerker, lessen €) • animatie overdag en 's avonds: o.a. livemuziek, shows

PEGASE BEOORDELING

ALL INCLUSIVE | BUITEN ETEN | TRENDY | TUIN | MOMENT MET TWEE

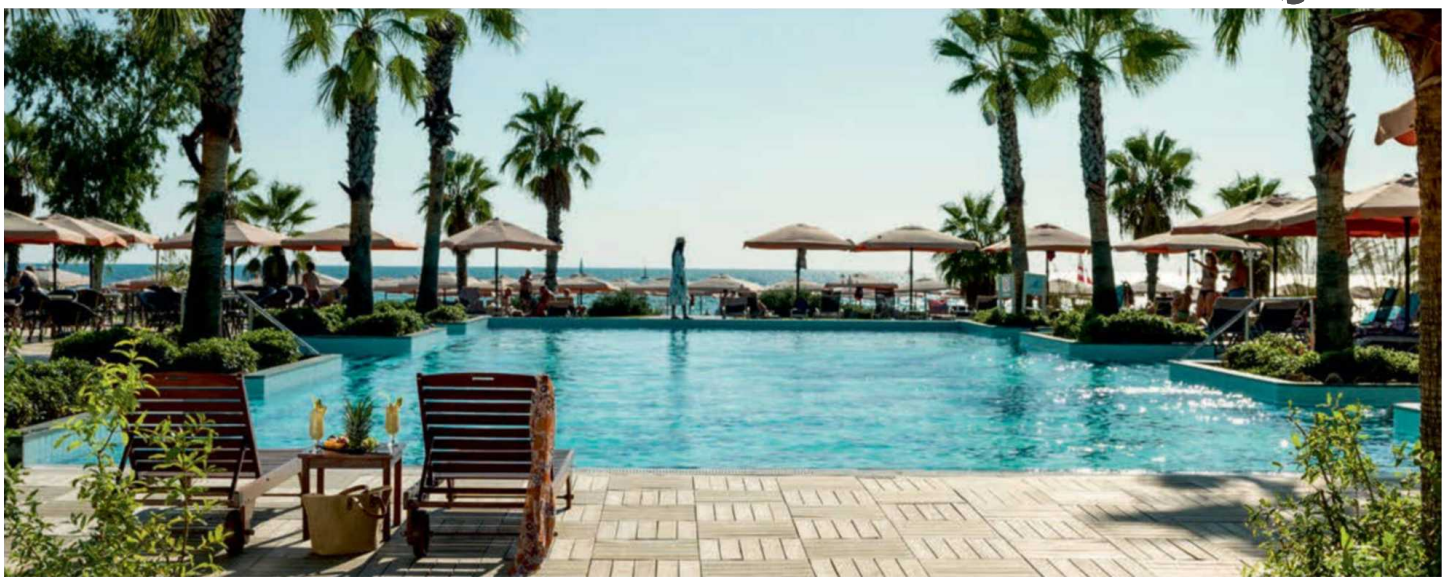

ALI BEY RESORT
★★★★★

SIDE

Dit all inclusive luxeresort vormt een prachtige vakantieplek voor de hele familie. Alle kamers zijn zeer stijlvol ingericht en voorzien van een bubbelbad. Uw kroost leeft zich beslist uit in het aquapark en een zwembad voor baby's. U kunt ondertussen genieten van het Turks stoombad of een heerlijke behandeling in het wellnesscentrum.

LIGGING • direct aan het privézandstrand • ca. 1 km van het centrum van Side • dolmus en taxi • ca. 70 km van de luchthaven van Antalya **FACILITEITEN** • 429 kamers • 12 gebouwen in Ottomaanse stijl • 3 verdiepingen • lift in all gebouwen • wifi in de lobby, kamers en aan het zwembad • tuin • disco • 3 zwembaden: 1 verwarmbaar (weersafhankelijk), 1 silence pool (15+), hydrotherapiezwembad • aquapark (ca 15 000 m²) • ligbedden, parasols, matrasjes en handoeken aan het zwembad en aan het strand • **TEGEN BETALING:** • kapper • wasserijservice • doktersservice • winkeltjes • strandpaviljoenen **RESTAURANTS EN BARS** • hoofdrestaurant met terras • 2 à-la-carte-restaurants: Ottomaans en vis, vanaf mei t/m september • strandrestaurant • patisserie • gepaste kleding verplicht tijdens het diner • elke zaterdag gala-avond • 5 bars • roomservice 24/7 **SPORT EN ONTSPANNING** • **GRATIS:** • zie all inclusive • **TEGEN BETALING:** • wellnesscenter (2000 m²): massage, bubbelbad • fitness (Fitness First, gratis voor internationale leden) • tennis (53 courts, materiaal en lessen €) • aan het strand: watersporten **KINDEREN** • **GRATIS:** • 2 aparte kinderbaden • speeltuin • kids beach met schaduw • miniclub 4 t/m 12 jaar, 10:00-23:00, met kinderrestaurant voor lunch • teenagerclub 13 t/m 17 jaar (juli-augustus) • **TEGEN BETALING:** • tennisplein voor kinderen **LOGIES** • 1A, 2A, 3A (30 m²): deluxe kamers met bad/bubbelbad, badjas, slippers, airconditioning, haardroger, telefoon, wifi, satelliet-tv, koffie- en theezetfaciliteiten, minibar (zie all inclusive), kluisje, marmeren vloer, balkon en hoofdkussenmenu • 2B (48 m²): deluxe suites met aparte slaapkamer en woonkamer • 2C, 3C, 4C (61 m²): deluxe familiesuites met 2 slaapkamers • 2D, 3D, 4D (62 m²): familie duplexsuites met 2 verdiepingen: benedenverdieping voor de ouders, 1e verdieping voor de kinderen met douche **ALL INCLUSIVE Eten & drinken:** • ontbijt-, lunch- en dinerbuffet • laat ontbijt 10:00-11:00 • ijsjes 24/7 • snacks (bepaalde uren) • middernachtsnacks 23:00-1:00 • koffie, thee en gebak • lokale (alcoholische) dranken 24/7 • minibar dagelijks gevuld met water, frisdrank, bier, wijn, gedroogd fruit en chocolade **Sport & ontspanning:** • stoombad • hamam • sauna • tafeltennis • minigolf • beachvolleybal • darts • boogschieten • danslessen, kooklessen • professionele animatie overdag en 's avonds **HONEYMOON** • 10% korting voor de bruid in kamertypes 2A en 2B **PRIVILEGES** • fles schuimwijn en fruitmand

PEGASE BEOORDELING

TUIN | WELLNESS | TENNIS | WATERSPORT | ALL INCLUSIVE

VOYAGE SORGUN

★★★★★

SIDE

Te midden van een groen pijnboombos in Antalya ligt dit all inclusive-resort voor wie zorgeloos wil genieten van een prachtvakantie. Het vernieuwde complex heeft een privézandstrand, de houten steiger met luxueuze ligbedden reikt tot diep in de Middellandse Zee. Zoetwaterliefhebbers kunnen terecht in vijf zwembaden of voor een verwenbeurt in het wellnesscenter. Naast een buffet heeft Voyage Sorgun een steakhouse en 6 gespecialiseerde à-la-carterestaurants met o.a. Japanse, Italiaanse, Chinese en Griekse gerechten. Door de watersportactiviteiten, live muziekshows en de uitgebreide kinderanimatie is verveling hier onbestaande.

LIGGING • direct aan het privékiezel/zandstrand • 2 pieren (1 voor 16+) • ca. 2 km van restaurants, bars en winkeltjes • ca. 3 km van Side • ca. 3 km van Manavgat • dolmus en taxi • ca. 65 km van de luchthaven van Antalya **FACILITEITEN** • 508 kamers • wifi in het hele hotel • tuin • disco • cinema • binnenzwembad • 6 zwembaden: 1 met 5 glijbanen, 1 voor volwassenen (16+) • ligbedden, parasols en handdoeken aan het zwembad en aan het strand • **TEGEN BETALING:** • winkeltjes • wasserijservice • doktersservice **RESTAURANTS EN BARS** • restaurant met airconditioning en terras • 7 à-la-carterestaurants: internationaal, Turks, Italiaans, Chinees, teppanyaki, Grieks en steak house • patisserie • 10 bars • dieetmaaltijden **SPORT EN ONTSPANNING** • **GRATIS:** • zie all inclusive • **TEGEN BETALING:** • spa- en wellnesscenter: massage • biljart • bowling • gameroom • aan het strand: bananenboot, waterski en jetski **KINDEREN** • **GRATIS:** • 3 aparte kinderbaden • speeltuin • miniclub 4 t/m 12 jaar, teenagerclub 13 t/m 16 jaar • kinderbuffet • minicinema • fun fair • **TEGEN BETALING:** • babysitservice (vanaf 2 jaar) **LOGIES** • A1A, A2A, A3A (35 m²): standaardkamers in de bungalows met douche, haardroger, telefoon, satelliet-tv, minibar (zie all inclusive), kluisje, airconditioning en balkon • C1A, C2A, C3A (31 m²): kamers in het hoofdgebouw • C1D, C2D, C3D: kamers met zeezicht • A2G, A3G, A4G (50 m²): familiekamers hoofdgebouw met 2 aparte slaapkamers • A2F, A3F, A4F (53 m²): bungalow familiekamers met 2 aparte slaapkamers, tuinzijde **ULTRA ALL INCLUSIVE Eten & drinken:** • ontbijt-, lunch- en dinerbuffet • snacks 12:00-18:00 • Turkse pannenkoeken 12:30-18:00 • koffie, thee, cake, dessert en ijsjes 11:00-18:00 • middernachtsnacks 22:00-7:00 • à-la-carterestaurants, 1x per verblijf (Japans en steak house, €) • lokale en een selectie van geïmporteerde (alcoholische) dranken 24/7 • melkbar voor baby's 24/7 • minibar dagelijks gevuld met water, frisdrank, fruitsap, (chocolade) melk, bier, nootjes en chocoladereep **Sport & ontspanning:** • hamam • stoombad • sauna • fitness • jeu de boules • tafeltennis • tennis (4 courts, kunstgras, verlichting gratis) • beachvolleybal • aquagym • animatie **PRIVILEGES** • fles wijn en fruitmand op de kamer bij aankomst

PEGASE BEOORDELING

ALL INCLUSIVE | WELLNESS | TENNIS | TRENDY

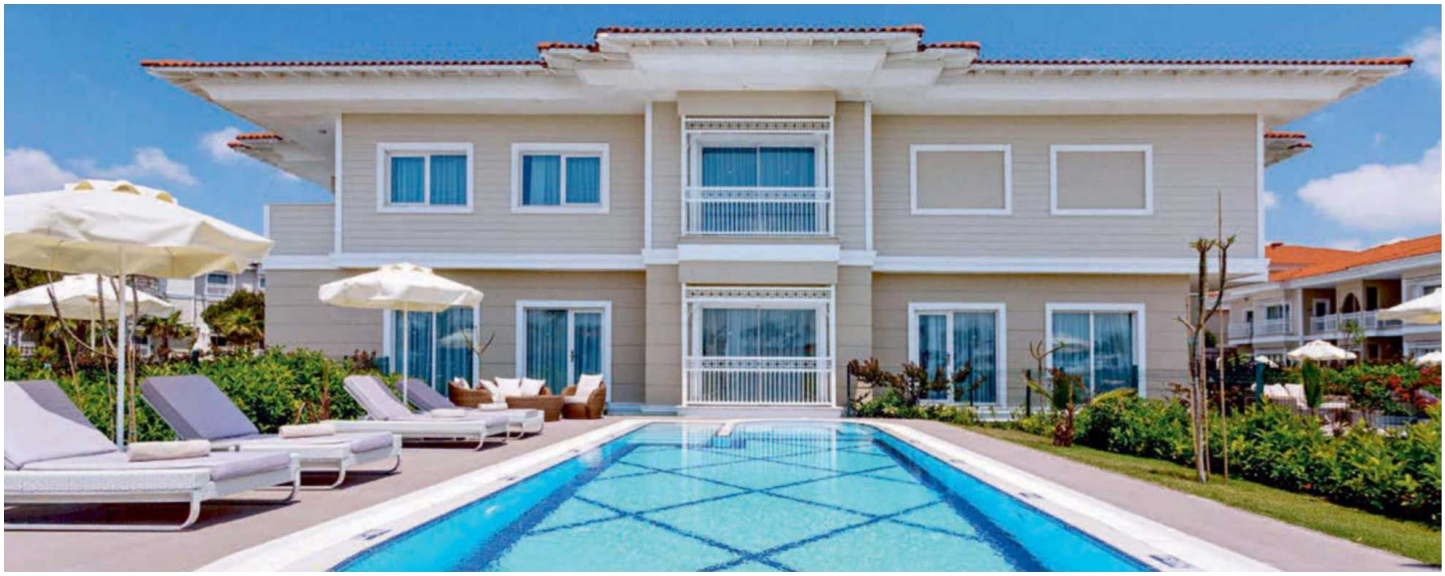

GÜRAL PREMIER BELEK

★★★★★

BELEK

Dit schitterend gerenoveerde vakantiedomein voor de hele familie is uitstekend gelegen, tussen de pijnbomen en eucalyptuswouden van de groene omgeving rond Belek, en vlak bij de plaatselijke golfbanen. U wordt verwelkomd in een rijkelijk versierde lobby die de charme van het authentieke Turkije perfect weerspiegelt. Daarachter ontvouwt zich een schitterend resort met onder meer tennisterreinen, een groot aquapark met liefst 16 glijbanen en een eigen privézandstrand. In het buffetrestaurant wordt u vergast op het beste uit de lokale en internationale keuken, voor u onder de sterrenhemel kunt genieten van een zalige cocktail.

LIGGING • direct aan het privékiezel-/zandstrand • ca. 1 km van het centrum van Belek met winkeltjes, bars en restaurants • dolmus en taxi • ca. 35 km van de luchthaven van Antalya **FACILITEITEN** • 568 kamers • wifi aan de receptie, hoofdzwembad en kamers • tuin • disco • 9 zwembaden • aquapark met 16 glijbanen (15 000 m², 10:00-18:00) • zonneterras • ligbedden, parasols, matrasjes en handdoeken aan het zwembad en aan het strand • **TEGEN BETALING:** • kapper • doktersservice • wasserijservice • winkeltjes • minimarkt • paviljoenen **RESTAURANTS EN BARS** • hoofdrestaurant met airco (mei-september) • à-la-carterestaurants (vooraf te reserveren) • 13 bars • snackrestaurant • aangepaste kledij bij diner • dieetmaaltijden **SPORT EN ONTSPANNING** • **GRATIS:** • zie all inclusive • **TEGEN BETALING:** • wellnesscenter: o.a. massage • tennis (8 courts, lessen €) • gameland • in de omgeving: golf op ca. 1 km **KINDEREN** • **GRATIS:** • apart kinderbad • speeltuin • miniclub 4 t/m 12 jaar • teenagerclub 13 t/m 17 jaar (juli en augustus) • **TEGEN BETALING:** • babysitservice **LOGIES** • A1C, A2C, A3C (32-37 m²): deluxe kamers met bad/bubbelbad, haardroger, badjas, airconditioning 15/5-15-9, telefoon, satelliet-tv, minibar (zie all inclusive), kluisje, koffie- en theefaciliteiten, parket en balkon • A2D, A3D, A4D (60 m²): deluxe familiekamers met 2 aparte slaapkamers • B1D, B2D, B3D (66m²): deluxe superiorkamers, 1 grote kamer • B2E, B3E, B4E (90m²): deluxe superior familiesuites met 2 aparte slaapkamers en 2 badkamers • B1F, B2F, B3F (70 m²) deluxe pool kamers, 1 grote kamer, directe toegang tot het zwembad • B2G, B3G, B4G (140 m²): deluxe pool familiekamers met 2 slaapkamers en 2 badkamers, directe toegang tot het zwembad **ULTRA ALL INCLUSIVE Eten & drinken:** • ontbijt-, lunch- en dinerbuffet • laat ontbijt 10:00-11:00 • snacks 11:30-18:00 • ijsjes 24/7 • 1x per week galadiner • lokale en een selectie internationale (alcoholische) dranken 24/7 • minibar dagelijks gevuld met water, bier, frisdrank en snacks **Sport & ontspanning:** • sauna • hamam • aerobics • tafeltennis • fitness • beachvolleybal • aquagym • minivoetbal • darts • professionele animatie overdag en 's avonds **HONEYMOON** • 10% korting voor de bruid

PEGASE BEOORDELING

FIJNPROEVERS | TUIN | WELLNESS | GOLF | TENNIS | WATERSPORT

MAXX ROYAL BELEK GOLF RESORT

★★★★★

BELEK

In dit recent hotel aan de Turkse Rivièra draait alles om zorgeloos genieten. Alle kamers van dit luxueuze resort zijn ruime suites die uitkijken op de Middellandse Zee of op de omliggende golfterreinen. Met een uitgebreid wellnesscentrum, een kids' club en een professionele golfbaan beleven groot en klein een actieve en bijzonder gevarieerde vakantie.

LIGGING • direct aan het zandstrand • ca. 1 km van Belek met winkeltjes, restaurants en bars • ca. 35 km van de luchthaven van Antalya • 50 m van het Montgomerie Maxx Royal Golf Course (18 holes) **FACILITEITEN** • 531 kamers • 8 verdiepingen in het hoofdgebouw • disco • cinema • wifi in het hele hotel • binnenzwembad • 5 zwembaden (1 zoutwater) • aquapark Cobra Kingdom • ligbedden, parasols en handdoeken aan het zwembad en aan het strand • **TEGEN BETALING:** • kapper • winkel • wasserijservice **RESTAURANTS EN BARS** • hoofdrestaurant met airconditioning • 7 à-la-carterestaurants • snackrestaurant • chocolatier • dieetmaaltijden • 18 bars • roomservice 24/7 **SPORT EN ONTSPANNING** • **GRATIS:** • zie all inclusive • **TEGEN BETALING:** • wellnesscenter: o.a. massage • golf: Montgomerie Maxx Royal Golf Court op ca. 50 m (18 holes, putting green, driving range en 9 verlichte holes) **KINDEREN** • **GRATIS:** • apart kinderbad • speeltuin • miniclub 1 t/m 12 jaar • dino land met o.a. 10 bewegende dino's • 2 kinderrestaurants • **TEGEN BETALING:** • babysitservice **LOGIES** • A1A, A2A, A3A (80 m²): suites met douche, hydromassagebad, haardroger, badjas, slippers, wifi, satelliet-tv, telefoon, kluisje, minibar (zie all inclusive), koffie faciliteiten, dressing, aparte slaapkamer, airconditioning,balkon, landzicht • A1B, A2B, A3B: suites met zeezicht • A1K,A2K,A3K: suites met zeezicht op de bovenste verdiepingen • A2C, A3C, A4C (100 m²): familie terras suites met 2 aparte slaapkamers, 2 badkamers, verbindingsdeur, bubbelbad op het balkon, zwembadzicht • A2G - 6G (140 m²): familiesuites met dakterras, 2 balkons elk met bubbelbad, landzicht • A2I - A6I: familiesuites met zeezicht • A2H - 6H (135 m²): Laguna duplexsuites met woonkamer, 2 slaapkamers, 2 badkamers (1 met bubbelbad), directe toegang tot het zwembad, gratis roomservice, maxxibar (ruimere selectie), balkon en terras • B1A, B2A, B3A (100 m²): Royal suites met 1 slaapkamer, bubbelbad, gratis roomservice, maxxibar (ruimere selectie), balkon, zeezicht **ULTRA ALL INCLUSIVE** **Eten & drinken:** • ontbijt-, lunch- en dinerbuffet • brunch op zondag 10:30-14:30 • snacks 11:00-16:00 • koffie, thee en cake 10:00-23:00 • restaurant 'Azure 24' 24/7 • lokale en een selectie van geïmporteerde (alcoholische) dranken 24/7 • minibar dagelijks gevuld met water, frisdranken en bier **Sport & ontspanning:** • hamam • sauna • fitness • basketbal • tafeltennis • boogschieten • tennis (lessen €) • aquagym • animatie **PRIVILEGES** • fles wijn en fruit bij aankomst

PEGASE BEOORDELING

ALL INCLUSIVE | FAMILIE | DESIGN | EXCELLENTE SERVICE | GOLF

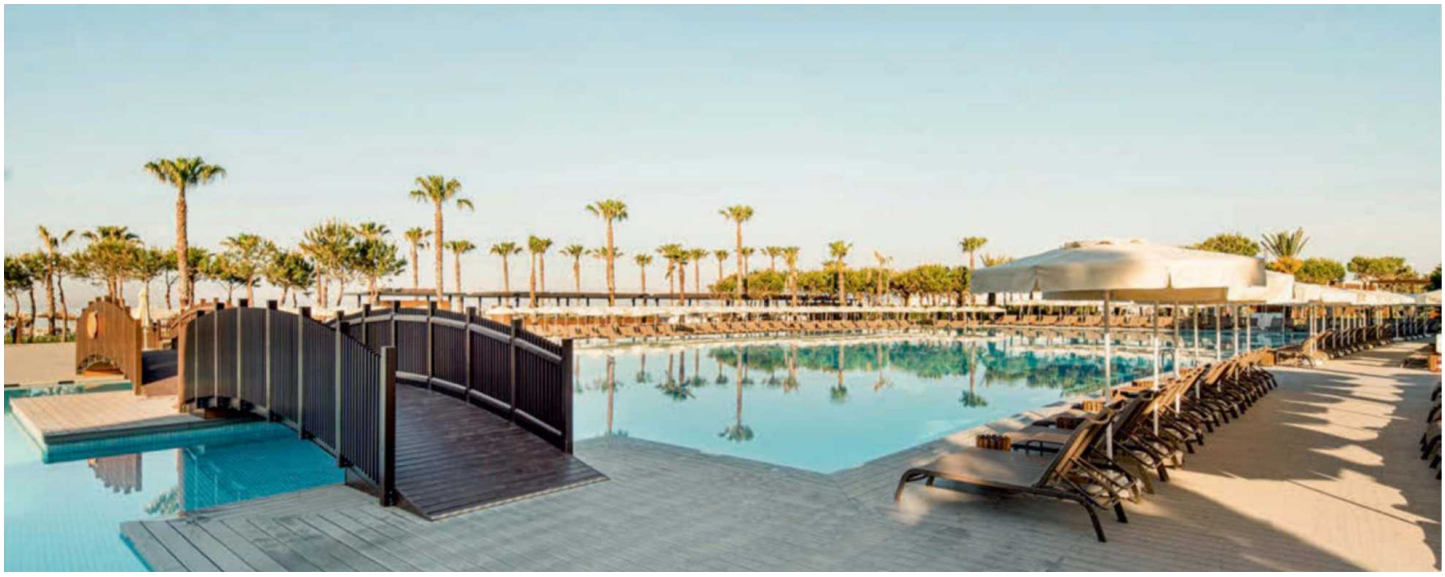

VOYAGE BELEK GOLF & SPA

★★★★★

BELEK

Dit prachtige luxeresort met een uitgebreide all inclusive-formule ligt direct aan het zandstrand van Belek. Het is een feest voor wie van water houdt: er zijn vier buitenzwembaden en een binnenzwembad, en het neusje van de zalm is het aquapark met glijbanen. Ook kids vervelen zich geen moment, dankzij de kinderclub, animatie en een apart kinderbad. De hele familie slaapt samen in ruime, erg trendy ingerichte kamers.

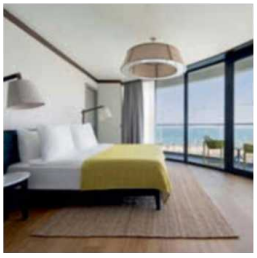

LIGGING • direct aan het privézandstrand • ca. 2 km van Belek • ca. 35 km van de luchthaven van Antalya **FACILITEITEN** • 559 kamers in het hoofdgebouw, 2 bijgebouwen en bungalows • wifi in openbare ruimtes en kamers • tuin • amfitheater • disco • binnenzwembad • 4 zwembaden: o.a. adult pool, garden pool • aquapark • ligbedden, parasols, matrasjes en handdoeken aan het zwembad en aan het strand • **TEGEN BETALING:** • minimarkt • winkeltjes • wasserijservice • dokterservice • kapper • strandpaviljoenen **RESTAURANTS EN BARS** • 2 restaurants met terras: 1 voor families en 1 voor volwassenen (16+) • 7 à-la-carterestaurants • 15 bars • bistro 24/7 • dieetmaaltijden • patisserie **SPORT EN ONTSPANNING** • **GRATIS:** • zie all inclusive • **TEGEN BETALING:** • wellnesscenter: massage • biljart • game room • aan het strand: o.a. catamaran, waterski, bananenboot en jetski **KINDEREN** • **GRATIS:** • apart kinderbad • speeltuin • miniclub 4 t/m 12 jaar, teenagerclub 13 t/m 15 jaar (in hoogseizoen), 10:00-24:00 • kinderbuffet • lunapark 3 t/m 14 jaar • **TEGEN BETALING:** • babysitservice **LOGIES** • A1G, A2G (28 m²): standaardkamers in het bijgebouw met bad of douche, haardroger, airconditioning, telefoon, minibar (zie all inclusive), laminaat, balkon of terras, tuinzijde • B1A, B2A, B3A (32 m²): kamers met landzicht en balkon • A1A, A2A, A3A (37 m²): kamers in de bungalows, tuinzijde • B1B, B2B, B3B (32 m²): kamers in het hoofdgebouw, lateraal zeezicht • B2K, B3K: kamers gelegen op de bovenste verdiepingen, lateraal zeezicht • B2C - B5C (60 m²) familiekamers in het bijgebouw met 2 slaapkamers, landzicht • B2E, B3E, B4E (52 m²): familiekamers aan tuinzijde • B2D - B5D (60 m²): familiekamers in het hoofdgebouw met 2 slaapkamers, lateraal zeezicht • A2B (30 m²): deluxe kamers met bubbelbad en lateraal zeezicht • A2E, A3E, A4E (75 m²): duplex villa met 2 slaapkamers, 2 badkamers, balkon met tuinzicht • C2C - C5C (90 m²): familie villa met woon/slaapkamer, aparte slaapkamer, 2 badkamers, balkon of terras, tuinzijde **ULTRA ALL INCLUSIVE** **ETEN & DRINKEN:** • ontbijt-, lunch- en dinerbuffet • laat ontbijt tot 11:00 • snacks 12:30-16:30 • koffie, thee en cake van 11:00-18:00 • à-la-carterestaurants, 1x per verblijf in elk restaurant m.u.v. steakhouse, Italiaans en Japans • lokale en een selectie van geïmporteerde (alcoholische) dranken 24/7 • melkbar voor baby's 24/7 • minibar dagelijks water, frisdranken en bier **SPORT & ONTSPANNING:** • stoombad • hamam • sauna • aerobics • fitness • badminton • tafeltennis • minigolf • tennis (2 courts, verlichting €) • animatie overdag en 's avonds **PRIVILEGES** • fruitmand en fles wijn bij aankomst

PEGASE BEOORDELING

ALL INCLUSIVE | WELLNESS | GOLF

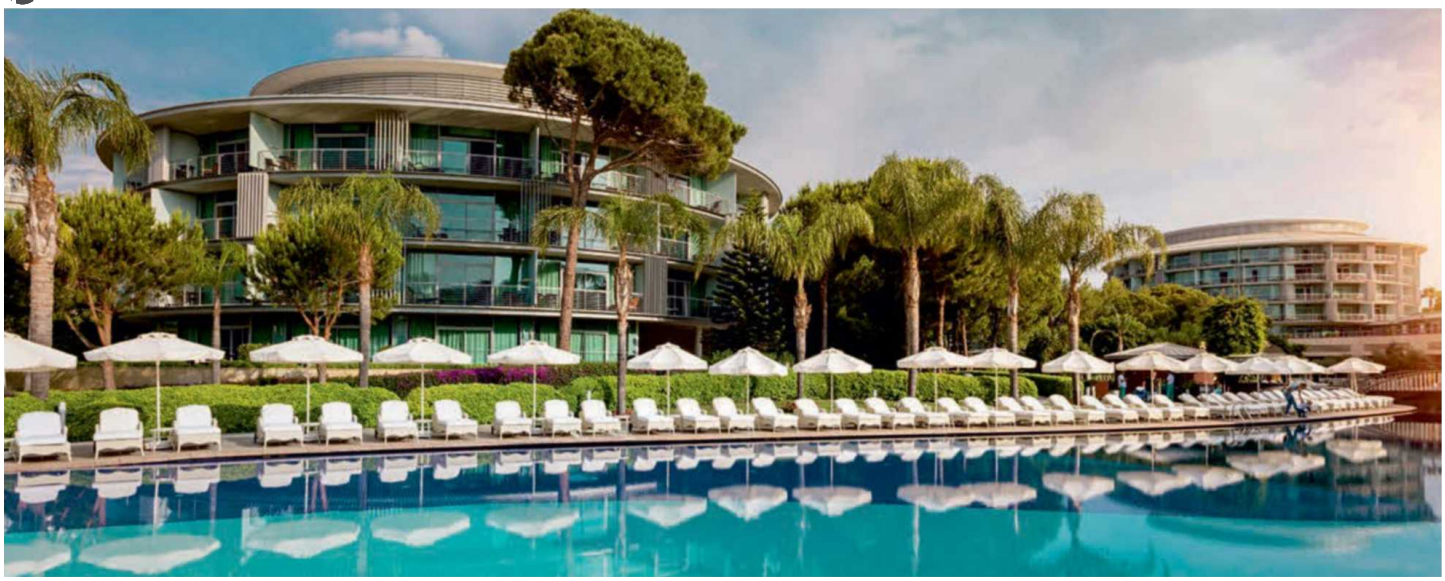

CALISTA LUXURY RESORT

★★★★★

BELEK

Calista Luxury Resort is een trendy hotel in Belek, bekend als het centrum van de golf aan de Turkse Rivièra. Het hotel zet hoog in op kinderen met onder andere de Calimero Children Club en tal van activiteiten voor elke leeftijd. Maar ook daarnaast spaart Calisto de luxe niet. Het eten is overigens van hoge kwaliteit en bijzonder gevarieerd. De talrijke restaurants en bars zijn niet op twee handen te tellen.

LIGGING • direct aan het privéstrand met 2 pieren • ca. 4 km van het centrum van Belek • ca. 27 km van de luchthaven van Antalya **FACILITEITEN** • 600 kamers • wifi in het hele hotel • cinema • disco • binnenzwembad • aquapark • 4 zwembaden, o.a. 1 verwarmd • ligbedden, matrasjes, parasols en handdoeken aan het zwembad en aan het strand • **TEGEN BETALING:** • dokterservice • wasserijservice • kapper • paviljoenen aan het strand **RESTAURANTS EN BARS** • buffetrestaurant 'Bellum' • 5 à-la-carterestaurants: Italiaans 'Timo', Aziatisch 'Sakura', Turks 'Turca', zeevruchten 'More', Zuid-Amerikaans 'La Carne' • restaurant 'The Garden' voor lunch • pool-/snackbar 'Turca' • patisserie • ijskiosk • fruitbar • 8 bars • roomservice 24/7 **SPORT EN ONTSPANNING** • **GRATIS:** • zie all inclusive • **TEGEN BETALING:** • wellnesscenter 'Callos': massages, schoonheidsbehandelingen • bowling • golf • aan het strand: watersporten **KINDEREN** • **GRATIS:** • apart kinderbad • apart kinderbinnenbad • speeltuin • babyclub 0 t/m 3 jaar (alleen onder begeleiding van een ouder) • miniclub 4 t/m 7 jaar • maxiclub 8-12 jaar • tienerclub 13-17 jaar • **TEGEN BETALING:** • blender • sterilisator • flessenverwarmer • buggy • babysitservice **LOGIES** • 1C, 2C, 3C (52 m²): superiorkamer met bad/douche, badjassen, slippers, haardroger, flatscreen-tv, telefoon, kluisje, minibar, koffie- en theezetfaciliteiten, airconditioning, zithoek, balkon of terras, tuinzicht • 1A, 2A, 3A: superiorkamers met lateraal zeezicht • 2K, 3K: superiorkamers gelegen op de bovenste verdiepingen • 2B, 3B, 4B (80 m²): familie-/duplexkamers met op de benedenverdieping woonkamer met 2 sofabedden en badkamer, bovenste verdieping met slaapkamer en badkamer • 2E, 3E, 4E (70 m²): 'Corner' suite met woonkamer, aparte slaapkamer, balkon of terras met tuin- of zwembadzicht **ALL INCLUSIVE ETEN & DRINKEN:** • ontbijt-, lunch en dinerbuffet • laat ontbijt 10:00-11:00 • middernachtbuffet 23:00-2:00 • snacks 12:00-17:00 • snacks aan het strand 16:00-18:00 • ijsjes 11:00-18:00 • Turkse pannenkoeken 11:00-16:00 • Café Calista 10:00-20:00 • lokale en internationale (alcoholische) dranken 24/7 • minibar dagelijks gevuld met frisdranken, chocolade, nootjes, fruitsap en bier **SPORT & ONTSPANNING:** • sauna • hamam • bubbelbad • stoomdouche • fitness • biljart • computer spelletjes • tennis (lessen, verlichting en materiaal €) • aerobics • basketbal • beach volleybal • boogschieten • yoga • pilates • animatie overdag en 's avonds: o.a. liveshows, livemuziek **HONEYMOON** • 5% korting voor de bruid **PRIVILEGES** • fles wijn en fruitmand op de kamer bij aankomst

PEGASE BEOORDELING

ALL INCLUSIVE | BUITEN ETEN | FIJNPROEVERS | WELLNESS | EXCELLENTE SERVICE | TUIN

RIXOS PREMIUM BELEK

★★★★★

BELEK

Rixos Premium Belek is een elegant resort op een immens domein direct aan de Middellandse Zee. Het kader is fantastisch: aan de ene kant geeft het hotel uit op een van de grootste privéstranden van Belek, aan de andere kant staan hazelaars, pijn- en dennenbomen in voor een indrukwekkend groen decor. Daarnaast heeft dit hotel alles om ontspannen te genieten van een verdiende vakantie aan de Turkse Riviera.

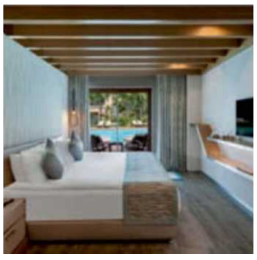

LIGGING • rustig gelegen • direct aan het grote privézandstrand • ca. 5 km van het centrum van Belek • ca. 40 km van de luchthaven van Antalya **FACILITEITEN** • 740 kamers • tuin • amfitheater • cinema • binnenzwembad • zwembad • ligbedden, parasols, matrasjes en handdoeken aan het zwembad en aan het strand • **TEGEN BETALING:** • winkeltjes • kapper • doktersservice • wasserijservice • strandpaviljoenen **RESTAURANTS EN BARS** • buffetrestaurant • 7 restaurants • Villa-restaurant (enkel voor villa-gasten) • 8 bars • roomservice 24/7 **SPORT EN ONTSPANNING** • **GRATIS:** • zie all inclusive • **TEGEN BETALING:** • wellnesscenter: o.a. solarium, massage en peeling • beautycenter • bowling • voetbalplein • ca. 10 km van het grootste thema- en waterpark in Turkije 'The Land of Legends' **KINDEREN** • **GRATIS:** • kinderbad (indoor) • miniclub 4 t/m 12 jaar • teenclub 13 t/m 17 jaar • speeltuin • minidisco • **TEGEN BETALING:** • babysitservice **LOGIES** • code A: Rixos Premium Belek • 1A, 2A, 3A (37 m²): deluxe kamers hoofdgebouw met douche, badjas, slippers, haardroger, airconditioning, telefoon, internetverbinding, satelliet-tv, kluisje, minibar (zie all inclusive), tapijt, balkon • 1B, 2B, 3B: deluxe kamers met zeezicht • 2K, 3K: deluxe kamers met zeezicht gelegen op de bovenste verdiepingen • 2F, 3F, 4F (64 m²): 'Legendary' suites met woon-/slaapkamer, slaapkamer en 2 badkamers,terras of balkon • 2D, 3D, 4D: 'Legendary' suites met swim up terras en directe toegang tot het zwembad • code C: Club Privé by Rixos Premium Belek • 2A, 3A, 4A (164 m²): 'Club Villa' met 3 aparte slaapkamers, 3 badkamers, 1 woonkamer, keuken, terras met directe toegang tot het gedeelde zwembad, balinees bed op het strand, VIP transfer en toegang tot het themapark 'The Land of Legends' • 2B - 6C (264 m²): 'Villa Prive' met 4 aparte slaapkamers, 4 badkamers, 1 woonkamer, keuken, privétuin, privézwembad, terras met ligstoelen, balinees bed op het strand, VIP transfer en toegang tot het themapark 'The Land of Legends' **ALL INCLUSIVE Eten & drinken:** • ontbijt-, lunch- en dinerbuffet • laat ontbijt 10:00-11:00 • snacks • koffie, thee en cake • ijsjes 12:00-18:00 • middernachtbuffet • 2 à-la-carterestaurants, 1x per verblijf in elk restaurant (steakhouse €) • lokale en een selectie internationale (alcoholische) dranken 24/7 • minibar dagelijks gevuld met frisdranken en bier **Sport & ontspanning:** • cinema • minivoetbal • boogschieten • fitness • beachvolleybal • danslessen • aquagym • kanoën • waterfietsen • catamaran en surfen (certificaat) • tennis (7 courts, materiaal en lessen €) • sauna • animatie **HONEYMOON** • 5% korting voor de bruid

PEGASE BEOORDELING

FAMILIE | ALL INCLUSIVE | BUITEN ETEN | FIJNPROEVERS | WELLNESS | TENNIS

TITANIC MARDAN PALACE

★★★★★

LARA

Titanic Mardan Palace ligt aan de kust van Lara, op een steenworp van Belek. Het is een imposant resort dat veel weg heeft van een luxueus Turks paleis. Daarnaast beschikt het hotel over het grootste landschapszwembad aan de middellandse zee. Niet alleen kunt u er eten in een visrestaurant omgeven door vier aquariums, via verschillende kanalen zwemt u rechtstreeks naar het privézandstrand.

LIGGING • direct aan het privézandstrand • ca. 25 km van Antalya met bars, restaurants en winkeltjes • ca. 15 km van de luchthaven van Antalya **FACILITEITEN** • 543 kamers • 8 verdiepingen • tuin • disco • amfitheater • free wifi in het hele hotel • 2 binnenzwembaden, 1 zoutwater • zwembad 16.000 m² • ligbedden, parasols, matrasjes en handdoeken aan het zwembad en het strand • **TEGEN BETALING:** • winkeltjes • kapsalon • wasserijservice • dokterservice • wellnesscentrum (7500 m²) **RESTAURANTS EN BARS** • 6 à-la-carte-restaurants (€) • 15 bars • roomservice 24/7 **SPORT EN ONTSPANNING** • **GRATIS:** • zie all inclusive • **TEGEN BETALING:** • wellnesscenter met o.a. massage en behandelingen • bowling • biljart • karaoke **KINDEREN** • **GRATIS:** • speeltuin • miniclub 'Tini Kids Club' van 1 t/m 12 jaar • minidisco • cinema • apart kinderbuffet • speciaal menu voor kinderen in de à-la-carte restaurants • **TEGEN BETALING:** • babysitservice **LOGIES** • 1A, 2A (28 m²): standaardkamers met bad of douche, haardroger, telefoon, kluisje, kussenmenu, gevulde minibar, airconditioning, zithoek, balkon met zwembad- of landzicht • 1B, 2B, 3B (42 m²): premium kamers met bad en douche • 1H, 2H, 3H: premium kamers aan zeezijde of zwembadzicht • 2C, 3C (61 m²): deluxe kamers met bubbelbad en douche, balkon met lateraal zeezicht of zwembadzicht • 2D, 3D, 4D (56 m²): familiekamers met 2 connecting slaapkamers, badkamer met bad en douche, balkon met zwembad- of landzicht • 2E, 3E, 4E (70 m²): premium familiekamers met 2 connecting slaapkamers, 2 badkamers (1 met bad en douche en 1 met enkel douche), landzicht • 2F, 3F, 4F (90 m²): pool duplex suites met directe toegang tot het zwembad, 2 slaapkamers (1 op het gelijksvloers en 1 op de 1ste verdieping), 2 badkamers, terras met 2 ligbedden • 2G, 3G, 4G, 5G (110 m²): premium pool duplex suites met directe toegang tot het zwembad, 2 connecting slaapkamers op de 1ste verdieping, 2 badkamers en kitchenette • 2I, 3I, 4I, 5I (170 m²): 'lake houses' met 2 slaapkamer, 2 badkamers, toegang tot het lake house gedeeld zwembad **ALL INCLUSIVE GOLD** **EETEN & DRINKEN:** • ontbijt-, lunch en dinerbuffet • brunch op zondag (Bosphorus restaurant) • snacks 12:00-16:00/18:00-23:00 • patisserie: 10:00-23:00 • ijsjes: 10:00-17:00 • Fruit: 10:00-17:00 • lokale en sommige geïmporteerde (alcoholische) dranken 24/7 • minibar dagelijks gevuld met water, frisdrank en bier **SPORT & ONTSPANNING:** • zie all inclusive **HONEYMOON** • 5% korting voor de bruid

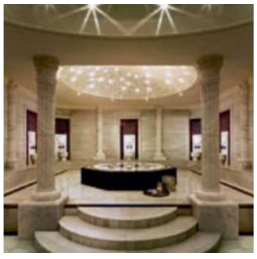

PEGASE BEOORDELING

ALL INCLUSIVE | FIJNPROEVERS | WELLNESS | EXCELLENTE SERVICE

PALOMA FORESTA RESORT & SPA

★★★★★

BELDIBI

Een oase van rust, dat is het motto van dit luxueuze en compleet vernieuwde all inclusive-hotel. U start de dag steeds met een heerlijk ontbijt met vers fruit. Daarna kunt u ondermeer ontspannen aan het zwembad of het privéstrand en herbronnen in de uitgebreide wellness. 's Avonds serveren 2 à-la-carterestaurants verfijnde specialiteiten, terwijl u vanop de pier geniet van de ondergaande zon die schittert op het zeewater.

LIGGING • direct aan het privékiezelstrand • dichtbij restaurants en bars • dichtbij het centrum van Beldibi • ca. 18 km van Kemer • ca. 40 km van de luchthaven van Antalya **FACILITEITEN** • 346 kamers • 5 verdiepingen • 4 liften • wifi in het hele hotel • tuin • 3 zwembaden: o.a. 1 relax • aquapark met 3 glijbanen • ligbedden, parasols en handdoeken aan het zwembad en aan het strand • **TEGEN BETALING:** • kapper • winkeltjes • minimarkt • wasserijservice • dokterservice **RESTAURANTS EN BARS** • buffetrestaurant met airconditioning en terras • 6 à-la-carterestaurants: internationaal, vis en saffraan Turks, Chinees, steakhouse en Mexicaans • patisserie • 4 bars waaronder een pianobar en een sunsetbar • Beach & Pool concept: snacks en verfrissingen geserveerd aan de ligbedden op het strand en aan het zwembad • roomservice 24/7 **SPORT EN ONTSPANNING** • **GRATIS:** • zie all inclusive • **TEGEN BETALING:** • wellnesscenter: o.a. massages, schoonheidsbehandelingen • aan het strand: o.a. bananenboot, zeilen, catamaran (certificaat), jetski, parasailing **KINDEREN** • **GRATIS:** • speeltuin • miniclub „Polly Kids Club" 4 t/m 12 jaar, 10:00-22:00 • teenager club: game room met spelconsoles, computers en DJ corner • minidisco • Kids Chef • Lollo & Bernie in juli en augustus • **TEGEN BETALING:** • babysitservice **LOGIES** • 2A, 3A (39 m²): standaardkamers met inloopdouche, haardroger, wifi, telefoon, satelliet-tv, koffie- en theefaciliteiten, minibar (zie all inclusive), kluisje, zithoek, airconditioning, laminaat, balkon of terras • 2J, 3J (45 m²): familiekamers in het bijgebouw • 1M: eenpersoonskamers • 2S: beperkt aantal kamers tegen promotieprijs • 2B, 3B: kamers in het hoofdgebouw met lateraal zeezicht • 2E: juniorsuites in het hoofdgebouw • 2F: juniorsuites met terras en zeezicht • 2G, 3G, 4G (75 m²): familiesuites met aparte slaapkamer, 2 badkamers en woonkamer met sofabed • 2H, 3H, 4H (100 m²): villa suites met aparte slaapkamer en woonkamer **ULTRA ALL INCLUSIVE**
EETEN & DRINKEN: • ontbijt-, lunch- en dinerbuffet • vers sinaasappelsap bij ontbijt • laat ontbijt 10:00-11:00 • ijsjes (tijdens lunch en diner) • patisserie 15:00-17:00 • snacks 14:30-17:00 • late snacks 23:00-1:00 • à-la-carterestaurants: saffraan Turks, vis en internationaal • lokale en een selectie van internationale (alcoholische) dranken 24/7 • organische wijn, seizoensgebonden biologische producten • minibar dagelijks gevuld met frisdrank, bier en water **SPORT & ONTSPANNING:** • hamam • sauna • biljart • jeu de boules • tafeltennis • fitness • basketbal • minigolf • darts • beachvolleybal • aquagym • aerobics • tennis (6 courts, verlichting, materiaal en lessen €) • animatie: o.a. shows, livemuziek **HONEYMOON** • 10% korting voor de bruid in kamertypes 2S, 2B, 2E, 2F, 2A • fruitmand en flesje wijn op de kamer bij aankomst **PRIVILEGES** • fruitmand en fles water op de kamer bij aankomst • badjassen op de kamer bij aankomst

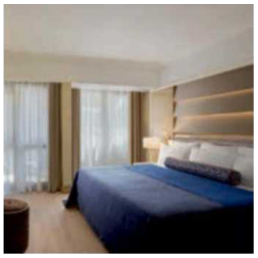

PEGASE BEOORDELING

FAMILIE | BUITEN ETEN | ALL INCLUSIVE | TUIN | WELLNESS | WATERSPORT

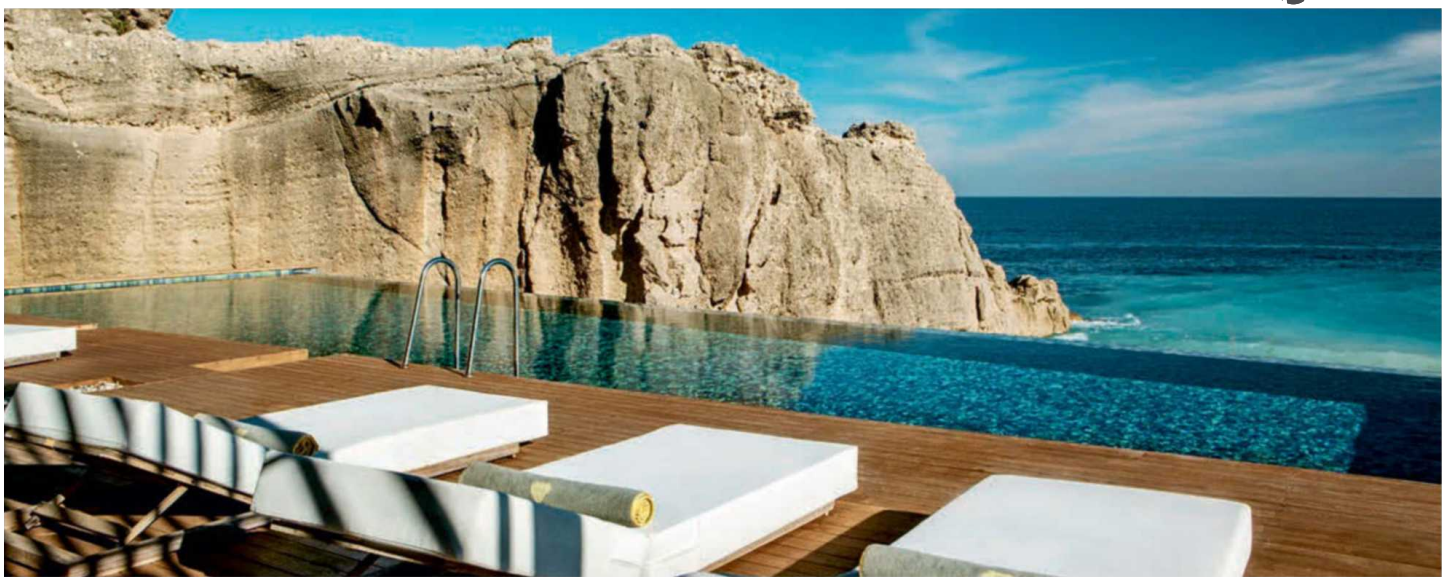

MAXX ROYAL KEMER RESORT

★★★★★

KEMER

Dit familieresort bevindt zich op 7 km van het centrum van Kemer en grenst aan drie verschillende baaien. Terwijl u dankzij de uitgebreide all inclusive-formule geniet van een cocktail, kijkt u uit op het machtige Taurusgebergte en de azuurblauwe Middellandse Zee. Het hotel biedt u enkel suites, die bovendien omringd zijn door liefst 16 hectare adembenemend mooie natuur. Met op de achtergrond het geluid van de golven, kunt u op het privéstrand naar hartenlust wegdromen.

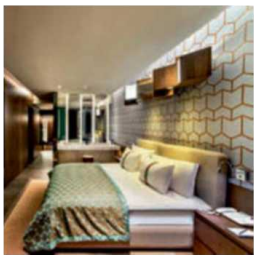

LIGGING • rustig gelegen • privézandstrand (2x200m), kiezelstrand (400m) • ca. 400m van Kiris • ca. 6 km van Kemer • dolmus en taxi • ca. 60 km van de luchthaven van Antalya **FACILITEITEN** • 291 kamers • hoofdgebouw, verschillende residenties en villa's • wifi in het hele hotel • verwarmd binnenzwembad • aquapark met glijbanen • 3 zwembaden o.a. 1 zoutwater • 1 binnenzwembad • ligbedden, parasols en handdoeken aan het zwembad en aan het strand • **TEGEN BETALING:** • doktersservice • minimarkt • winkeltjes • kapper • paviljoenen op het strand **RESTAURANTS EN BARS** • zie all inclusive • 7 à-la-carterestaurants (3 met supplement) • 11 bars • patisserie • 2 snackbars • kinderrestaurant • roomservice 24/7 (€) **SPORT EN ONTSPANNING** • **GRATIS:** • zie all inclusive • **TEGEN BETALING:** • wellnesscenter: o.a. massages, behandelingen, manicure en pedicure • parasailing • duiklessen • bananenboot • gemotoriseerde watersporten: o.a. jetski en waterski **KINDEREN** • **GRATIS:** • 2 aparte kinderbaden • maxi land 1 t/m 17 jaar: smiling babies 1 t/m 3 jaar, 9:00-2:00 • miniclub 4 t/m 7 jaar en juniorclub 8 t/m 12 jaar 9:00-23:00 (met minidisco, koken, cinema) • teenager club 13 t/m 17 jaar, 10:30-12:30/15:00-17:00/20:00-24:00 (met een game room) • speeltuin • organische babyvoeding **LOGIES** • 1A, 2A, 3A (100 m²): suites in het hoofdgebouw met bubbelbad, douche, haardroger, badjas, slippers, airconditioning, woonruimte, kluisje, wifi, telefoon, kussenmenu, koffie- en theefaciliteiten, turndown service, balkon met ligbedden, landzijde • 1B, 2B, 3B: suites met zeezicht • 2H - 6H (185 m²): Royal Residence familiesuites met 2 slaapkamers, 2 badkamers, bubbelbad op het terras, tuinzicht • 2I - 6I: Royal Residence familiesuites met zeezicht • 2G, 3G, 4G, 5G (250 m²): swim up Laguna Duplex Suites met 2 slaapkamers, 2 badkamers, balkon en terras **ULTRA ALL INCLUSIVE** **Eten & drinken:** • ontbijtbuffet, lunch en diner à la carte • kinderbuffetten • snacks voor kinderen • snacks 11:00-18:00 • patisserie 10:00-23:00 • chocolatier 8:00-24:00 • lokale en geïmporteerde (alcoholische) dranken 24/7 • minibar dagelijks gevuld met water, bier, wijn, frisdrank en snacks **Sport & ontspanning:** • fitness • sauna • hamam • stoombad • beachvolleybal • windsurfen (certificaat) • basketbal • kanoën • yoga • tennis (lessen €) • darts • aerobics • pilates • tafeltennis • aquagym **PRIVILEGES** • fles wijn en fruitmand

PEGASE BEOORDELING

DESIGN | ALL INCLUSIVE | FIJNPROEVERS | EXCELLENTE SERVICE | PANORAMA

GÜRAL PREMIER TEKIROVA

★★★★★

TEKIROVA

Dit all inclusive resort aan het strand van Tekirova vormt een ideale vakantieplek voor de hele familie. U kunt er genieten van een groot aanbod faciliteiten zoals tennisterreinen, een wellnesscentrum, een aquapark met 25 glijbanen voor kinderen en zelfs een zwembad voor baby's. U proeft elke dag van een uitgebreid ontbijt, maar ook tijdens de lunch en het diner wordt u culinair verwend. Het uitgebreide animatieprogramma en de levendige Kids Club maken dit tot een paradijs voor het hele gezin. Alle kamers zijn luxueus ingericht en voorzien van een eigen bubbelbad.

LIGGING • aan het privézand-/kiezelstrand • ca. 500 m van Tekirova met winkeltjes, bars en restaurants • dolmus en taxi • ca. 75 km van de luchthaven van Antalya **FACILITEITEN** • 674 kamers • gebouwen met 2-3 verdiepingen • wifi in het hele hotel • tuin • disco • amfitheater • 2 zwembaden • aquapark (22.000 m²) met 26 glijbanen • ligbedden, parasols en handdoeken aan het zwembad en aan het strand • **TEGEN BETALING:** • kapper • wasserijservice • dokterservice • minimarkt • winkeltjes • strandpaviljoenen **RESTAURANTS EN BARS** • restaurant met airconditioning • 4 à-la-carterestaurants: Italiaans 'Gusto', Turks 'Ottoman Palace', vis 'Dalyan' en Aziatisch 'Dragon' • snackrestaurant • gepaste kleding verplicht bij het diner • 15 bars **SPORT EN ONTSPANNING** • **GRATIS:** • zie all inclusive • **TEGEN BETALING:** • spa- en wellnesscenter: o.a. massage, bubbelbad • biljart • tennis (13 courts) • aan het strand: watersporten **KINDEREN** • **GRATIS:** • apart kinderbad • speeltuin • miniclub 4 t/m 12 jaar (3600 m²), 10:00-23:00 • tienerclub 13 t/m 17 jaar (juli en augustus) • **TEGEN BETALING:** • babysitservice **LOGIES** • A1A, A2A, A3A (47 m²): deluxe kamers met douche, bubbelbad, badjas, slippers, haardroger, airconditioning, telefoon, satelliet-tv, kluisje, minibar (zie all inclusive), gratis wifi, koffie- en theefaciliteiten, laminaat, balkon • B1A, B2A, B3A (47 m²): deluxe kamers met toegang tot het zwembad • A2B, A3B, A4B (68 m²): deluxe familiekamers met 2 slaapkamers • B2B, B3B, B4B: deluxe familiekamers in het bijgebouw met toegang tot het zwembad • A2C, A3C, A4C (90 m²): superior familiekamers met 2 slaapkamers en 2 badkamers **ULTRA ALL INCLUSIVE** **ETEN & DRINKEN:** • ontbijt-, lunch- en dinerbuffet • laat ontbijt 10:00-11:00 • ijsjes 8:00-24:00 • snacks 12:00-18:00 • koffie, thee en gebak in de namiddag • lokale en een selectie internationale (alcoholische) dranken 24/7 • minibar dagelijks gevuld met frisdranken **SPORT & ONTSPANNING:** • stoombad • sauna • aerobics • fitness • tafeltennis • beachvolleybal • darts • aquagym • animatie overdag en 's avonds **HONEYMOON** • 10 % korting voor de bruid

PEGASE BEOORDELING

HONEYMOON | FIJNPROEVERS | TENNIS | WATERSPORT | WELLNESS

RIXOS PREMIUM TEKIROVA

★★★★★

KEMER

Rixos Premium Tekirova is gelegen in een idyllische baai aan de voet van het Taurusgebergte. Hier vervelen u en de kinderen zich geen moment. Aquazumba, mountainbike, boogschieten of beachvolley. Vier verschillende miniclubs en een indrukwekkend themapark. Aan activiteiten en faciliteiten geen gebrek. Bovendien verblijft u in dit hotel op basis van een premium all-inclusive, een enorm uitgebreide formule waarbij u 24/24 geniet.

LIGGING • rustig gelegen • direct aan het privékiezelstrand • ca. 3 km van restaurants, bars en winkeltjes • ca. 73 km van de luchthaven van Antalya **FACILITEITEN** • 770 kamers • tuin • cinema • beach club • wifi • binnenzwembad • 8 zwembaden, 14 glijbanen • ligbedden en handdoeken aan het zwembad en aan het strand • **TEGEN BETALING:** • kapper • winkeltjes • wasserij **RESTAURANTS EN BARS** • hoofdrestaurant • 6 à-la-carterestaurants: zeevruchten, Italiaans (€), Mexicaans (€), internationaal (€), Far-East en Turks • 8 bars • roomservice 24/7 (€) **SPORT EN ONTSPANNING** • **GRATIS:** • zie all inclusive • **TEGEN BETALING:** • wellnesscenter • bowling • in de omgeving: bananenboot, kajakken, waterfietsen, catamaran en zeilen (certificaat) **KINDEREN** • **GRATIS:** • apart kinderbad • speeltuin • Rixy baby 6 maanden-3 jaar, 01/05-01/10 • Club R 13-17 jaar • Rixy mini 3-5 jaar, Rixy midi 6-7 jaar, Rixy maxi 8-12 jaar • minidisco • kinderrestaurant • **TEGEN BETALING:** • babysitservice **LOGIES** • A1D, A2D (26 m²): standaardkamers in het hoofdgebouw met douche, haardroger, telefoon, flatscreen satelliet-TV, koffie- en theezetfaciliteiten, zithoek, minibar (zie all inclusive), kluisje, vast tapijt, airconditioning, balkon • A1E, A2E: standaardkamers met zeezicht • A1A, A2A (32 m²): deluxe kamers met bergzicht • A1B, A2B: deluxe kamers met zeezicht • A2C, A3C, A4C (46 m²): familiesuites in het bijgebouw, 2 aparte slaapkamers, 2 badkamers • A2F (45 m²): poolsuites met aparte slaapkamer, woon/slaapkamer en directe toegang tot het zwembad • A2G, A3G, A4G (100 m²): poolvilla's met 1 woon/slaapkamer en badkamer op het gelijksvloers, 1 slaapkamer en badkamer op de 1ste verdieping, directe toegang tot het zwembad, terras en frans balkon op de 1ste verdieping • C4C, C5C, C6C (200 m²): executive villa's met 2 slaapkamers, 3 badkamers, woonkamer, swim-up terras, butlerservice, gratis roomservice, dagelijkse krant, gratis wasserijservice **ALL INCLUSIVE** **Eten & drinken:** • ontbijt-, lunch- en dinerbuffet • laat ontbijt tot 11:00 • Food court 12:00-18:00 • middernachtbuffet • à-la-carterestaurants, 1x per week in 1 restaurant • lokale en een selectie van geïmporteerde (alcoholische) dranken 24/7 • minibar dagelijks gevuld met water, frisdrank en bier **Sport & ontspanning:** • stoombad • sauna • aerobics • minibasketbal • fitness • aquagym • minivoetbal • boogschieten • beachvolleybal • surfen (certificaat) • tennis (3 courts, materiaal en lessen €) • animatie **HONEYMOON** • 5% korting voor de bruid

PEGASE BEOORDELING

ALL INCLUSIVE | FAMILIE | VILLA | NATUURDECOR | WELLNESS

Club Marvy: de wind in de zeilen

Unieke Pegase ervaring

Met zijn kristalhelder water, beschutte baaien en verborgen stranden is de Egeïsche Zee een droombestemming voor liefhebbers van zeilen. 's Ochtend genieten van Turkse koffie en vers fruit, 's middags de zee op om golven te temmen: heerlijk is het.

Marvy Sail

Eén van de beste zeilervaringen krijgt u in Marvy Sail van Club Marvy, gelegen aan het prachtige Kesre Bay. U kunt er het hele jaar door terecht voor zeillessen, excursies en events op en aan het water. Het is een heerlijke ontmoetingsplaats die iedereen, jong en oud, optimaal wil laten genieten van de golven.

Milieuvriendelijke boten

Actieve twintiger, kranige zestiger, koppel, vriendengroep, gezin met kinderen: voor iedereen is er een aangepast programma. Voor jongeren tussen 8 en 15 jaar oud is er zelfs het 'Young Sailors Program'. Zij trekken het water in met de nieuwste generatie O'pen BIC's, recycleerbare boten op maat van tieners. Ook dat vindt Marvy Sail trouwens een evidentie: de club kiest resoluut voor rubberboten waarvan de impact op het milieu zo laag mogelijk is.

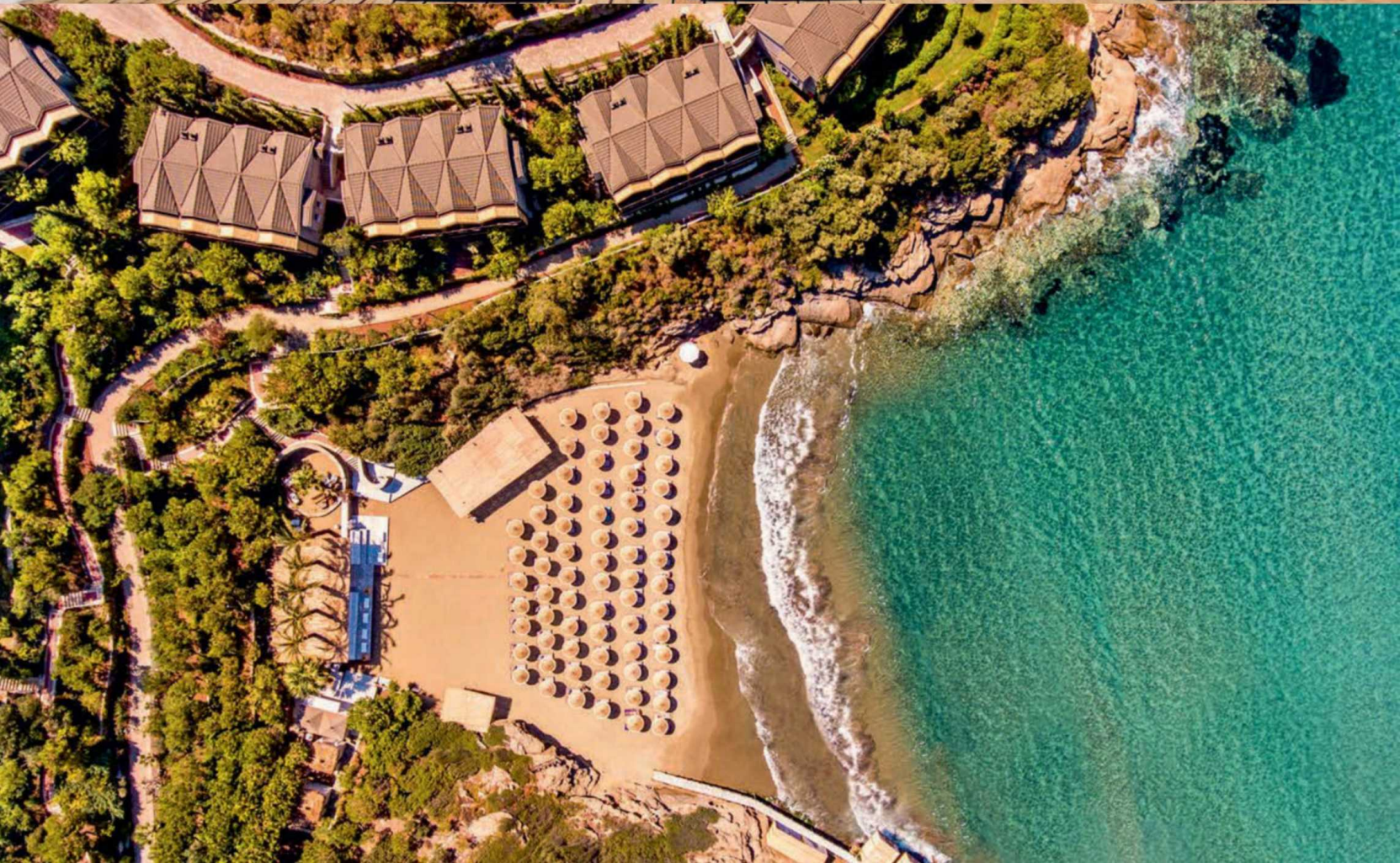

CLUB MARVY
★★★★★

ÖZDERE

Dit luxehotel van topkwaliteit is het nieuwe concept van PALOMA: Club Marvy. Het zuiders antwoord op wat in de scandinavische wereld 'hygge' genoemd wordt (de stijl van het goede leven). De rode draad doorheen het resort is de „Modern Aegean Style" en steunt op vier pijlers: natuur, authenticiteit, smaak en genieten. Kom tot rust in Club Marvy.

LIGGING • direct aan 2 aparte privébaaien met zandstrand: 1 strand 16+ • ca. 1,5 km van het centrum van Özdere • ca. 35 km van het centrum van Kusadasi • ca. 50 km van de luchthaven van Izmir **FACILITEITEN** • 342 kamers • hoofdgebouw met 4 verdiepingen en bungalows met 2 verdiepingen • wifi in het hele hotel • zonneterrassen • 2 zwembaden: 1 familie, 1 infinity • aquapark • ligbedden, handdoeken en parasols aan zwembad en strand • **TEGEN BETALING:** • winkeltjes • markt • kapper • wasserijservice • doktersservice 24/7 **RESTAURANTS EN BARS** • Volpension: • ontbijt-, lunch- en dinerbuffet • laat ontbijt • 1x per week diner in een van deze à-la-carterestaurants: organisch/Turks (18+, vanaf 1/6), mediterraans/meze (vanaf 1/6), 'Boa Grill' (gratis) • snacks • middernachtsnacks 23:00-24:00 • fruit en kleine snacks geserveerd aan zwembad en strand op bepaalde uren • dranken bij de maaltijd inbegrepen in het buffetrestaurant: tafelwijn, lokaal bier, frisdranken en water • water 24/7 • water in de minibar (dagelijks aangevuld) • buffetrestaurant met terras • 5 à-la-carterestaurants met terras (met reservering, weersafhankelijk): Italiaans (€), Steak House (€), organisch/Turks (18+, vanaf 1/6), mediterraans/meze (vanaf 1/6), 'Boa Grill' • seizoensgebonden biologische maaltijden en biologische wijn • 2 snackbars • 8 bars, Night Club **SPORT EN ONTSPANNING** • **GRATIS:** • wellnesscenter 'MAR Spa': sauna, hamam • 'Atelier MARVY' • 'MAR' fitness • yoga • aerobics • Zumba® • minigolf • aquagym/Aqua Zumba® • aquabiking • basketbal • beachvolleybal • tennis: 4 courts (materiaal, verlichting en lessen €) • kanoën vanaf 1/5 • animatie overdag en 's avonds • **TEGEN BETALING:** • wellnesscenter 'MAR Spa': massage en behandelingen • gemotoriseerde watersporten: • bananenboot • jetski • parasailing (watersporten vanaf 1/5, externe aanbieder) • MARVY zeilschool **KINDEREN** • **GRATIS:** • apart kinderbad • waterspeelbad met aquatower met 3 glijbanen • Fresh Park voor peuters • speeltuin • miniclub van 4 t/m 12 jaar 10:00-22:00 • minidisco • kinderbioscoop • kinderbuffet tijdens lunch en diner • Nederlandstalige kinderanimatie in juli en augustus **LOGIES** • 1A, 2M (20 m²): 'Comfort' kamers gelegen in het hoofgebouw met douche, haardroger, satelliet-tv, telefoon, wifi, koffie- en theezetfaciliteiten, zithoek, kluisje, minibar (zie all inclusive), tegels, airconditioning (weersafhankelijk), balkon, tuinzicht • 2A, 3A (30 m²): ruimere 'Comfort' kamers in het bijgebouw, tuinzicht • 2B, 3B: 'Comfort' kamers met lateraal zeezicht • 1H, 2H, 3H: 'Premium Comfort' kamers gelegen in het adults only-gedeelte, privé check-in, welkomstchampagne, 24u Marvy Assist, ontbijt in à-la-carterestaurant De irmen, buggy-service, voorrang bij reservatie van de spa en de à-la-carterestaurants, zeezicht • 2C, 3C (33 m²): 'Family Comfort' kamers bestaande uit 1 ruimte met 1 dubbel bed en 2 aparte bedden, zeezicht • 2J (42 m²): juniorsuites in het hoofdgebouw, aparte slaapkamer, woonkamer, lateraal zeezicht • 2D, 3D, 4D (60 m²): familiesuites in het hoofdgebouw met woon/slaapkamer, aparte slaapkamer, zeezicht • 2E, 3E, 4E (40 m²): 'Family connection' kamers met 2 kamers met verbindingsdeur, 2 badkamers, tuinzicht • 2F, 3F, 4F (60 m²): familiekamers met 2 kamers met verbindingsdeur, 2 badkamers, met tuinzicht • 2G, 3G, 4G: familiekamers met lateraal zeezicht • 2L - 6L (66 m²): 'Family Comfort' kamers in het bijgebouw, 2 kamers met verbindingsdeur: 1 woon/slaapkamer en 1 slaapkamer met dubbel bed en 2 aparte bedden, zeezicht **ULTRA ALL INCLUSIVE** **MET TOESLAG ETEN & DRINKEN:** • ontbijt-, lunch- en dinerbuffet • laat ontbijt • 1x per week diner in een van deze à-la-carterestaurants: organisch/turks (18+), mediterraans/meze en 'Boa Grill' (drank inbegrepen, met reservering, weersafhankelijk) • snacks • middernachtsnacks 23:00-24:00 • frisdranken, fruit en kleine snacks geserveerd aan zwembad en strand op bepaalde uren • (inter)nationale (alcoholische) dranken 24/7 • water, frisdranken en bier in de minibar (dagelijks aangevuld) **HONEYMOON** • 10% korting voor de bruid (enkel geldig op kamertypes 2A, 2D, 2E, 2G, 2H, 2J, 2L) • fruitmand en flesje wijn (35 cl.)

PEGASE BEOORDELING

BUITEN ETEN | FIJNPROEVERS | WATERSPORT | PANORAMA | ADULTS ONLY | DESIGN

PALOMA PASHA RESORT

★★★★★

ÖZDERE

Dit recente tophotel van het bekende Paloma-label ligt op een zucht van de historische site Efeze. Op de achtergrond ontvouwen zich glooiend groene heuvels, vóór u openbaart zich het azuurblauwe water van de Egeïsche Zee. Dit vijfsterrenresort met complete all inclusive-formule en een uitstekende service bevindt zich in een baai met een eigen privéstrand. De ruime, comfortabele kamers en suites zijn voorzien van alle nodige comfort. Meerdere restaurants serveren de heerlijkste gerechten uit de Turkse en internationale keuken en in de authentieke taverne aan zee kunt u 's avonds in openlucht dineren.

LIGGING • direct aan het privézandstrand • ca. 1 km van het centrum van Özdere • ca. 35 km van Kusadasi • ca. 50 km van de luchthaven van Izmir **FACILITEITEN** • 268 kamers • 5 verdiepingen • 6 liften • wifi in het hele hotel • disco • tuin • binnenzwembad: gesloten 15/5-15/9 • 2 zwembaden: o.a. 1 met 3 glijbanen • ligbedden, parasols en handdoeken aan zwembad en strand • **TEGEN BETALING:** • winkeltjes • kapper • wasserijservice • doktersservice **RESTAURANTS EN BARS** • buffetrestaurant met terras • 4 à-la-carterestaurants met terras (met reservering): internationaal (zonder terras), vis, Turks en bbq • seizoensgebonden biologische producten en biologische wijn • 6 bars: o.a. poolbar, pianobar, 'Jazz' Bar, 'Vitamin' Bar • roomservice 24/7 (€) • Beach & Pool concept: snacks en verfrissingen geserveerd aan de ligbedden op het strand en aan het zwembad **SPORT EN ONTSPANNING** • **GRATIS:** • zie all inclusive • **TEGEN BETALING:** • wellnesscenter: massage en behandelingen • bananenboot • jetski • ringo • parasailing **KINDEREN** • **GRATIS:** • apart kinderbad • binnenkinderbad: gesloten 15/5-15/10 • speeltuin • miniclub van 4 t/m 12 jaar 10:00-12:00/14:00-17:00 • tienerclub met o.a. Twitter- en Facebookhoek en spelconsoles, van 13 t/m 16 jaar 10:00-12:00/14:00-17:00 • Kids' Chef • **TEGEN BETALING:** • babysitservice (op aanvraag) **LOGIES** • A2B, B2B, A3B (33 m²): kamers in het hoofdgebouw met douche, haardroger, individuele airconditioning, telefoon, satelliet-tv, wifi, zithoek, kluisje, minibar, thee- en koffiezetfaciliteiten, sofabed en balkon met tuinzicht • A1D (33 m²): 1-persoonskamers • A2P: standaardkamers voorbehouden voor Pegase-klanten met balkon en zeezicht • A1C, A2C (33 m²): kamers met zeezicht en balkon of terras • A2A (33 m², 13+): swim up kamers met terras en directe toegang tot het zwembad • A2D, A3D, A4D (65 m²): familiesuites met aparte slaapkamer, 2 badkamers, terras of balkon en lateraal zeezicht • A2F (70 m²): suites met woonkamer,terras met bubbelbad, zeezicht **ULTRA ALL INCLUSIVE EETEN & DRINKEN:** • ontbijt-, lunch- en dinerbuffet • laat ontbijt 10:00-11:00 • 1x per verblijf diner in een van de 3 à-la-carterestaurants: internationaal, vis, Turks (bij reservatie) • afternoon tea 15:00-18:00 • snacks 15:30-17:00 • ijsjes in het buffetrestaurant tijdens lunch en diner • middernachtsnacks 23:00-1:00 • frisdranken, fruit en kleine snacks geserveerd aan zwembad en strand • lokale en internationale (alcoholische) dranken 24/7 • minibar met water, bier en frisdranken dagelijks gevuld **SPORT & ONTSPANNING:** • wellnesscenter: hamam, sauna • fitness • basketbal • minivoetbal • jeu de boules • tafeltennis • aerobics • darts • waterpolo • aquagym • boogschieten • tennis (materiaal, verlichting en lessen €) • minigolf • waterfietsen • kanoën • animatie overdag en 's avonds **HONEYMOON** • 10% korting voor de bruid

PEGASE BEOORDELING

ALL INCLUSIVE | BUITEN ETEN | FIJNPROEVERS | WELLNESS | WATERSPORT | MOMENT MET TWEE

RIXOS PREMIUM BODRUM

★★★★★

TORBA

In dit all inclusive-resort aan een prachtige privébaai valt veel meer te beleven dan pootje baden of genieten van uw strandcabana! Of u nu logeert in een klassiek ingerichte kamer of een familiesuite, u kan vrij gebruik maken van het ruime aanbod faciliteiten. Beachvolley, een cursus buikdansen of animatie in de Kid's Club, de professionele staff zorgt ervoor dat u en uw kinderen zich nooit vervelen.

LIGGING • direct aan het privézandstrand met 3 steigers (o.a. 1 steiger 16+, 1 steiger ladies only) • ca. 2 km van het dorpje Torba • ca. 10 km van het centrum van Bodrum • dolmus • ca. 25 km van de luchthaven van Bodrum **FACILITEITEN** • 308 kamers • hoofdgebouw met 3 verdiepingen en verschillende blokken in de tuin met 2 of 3 verdiepingen • 3 liften in het hoofdgebouw • wifi in het hele hotel • bioscoop • 1 v.d. zwembaden is half binnenzwembad en half buitenzwembad • zwembad • aquapark met 4 glijbanen voor kinderen t/m 16 jaar • ligbedden, matrasjes, parasols en handdoeken aan zwembad en strand • **TEGEN BETALING:** • winkeltjes • kapper • wasserijservice • cabanas **RESTAURANTS EN BARS** • buffetrestaurant met terras • 2 à-la-carterestaurants (met reservering, in openlucht, weersafhankelijk 20/5-15/9): Kretenzisch, Italiaans • 8 bars: o.a. lobbybar, poolbar en beachbar • roomservice 24/7 (beperkt menu 2:00-6:00) **SPORT EN ONTSPANNING** • **GRATIS:** • zie all inclusive • **TEGEN BETALING:** • wellnesscenter: o.a. massages en behandelingen • waterski • bananenboot • duiken • parasailing • in de omgeving: golf op ca. 15 min. met de wagen **KINDEREN** • **GRATIS:** • apart kinderbad • speeltuin • miniclub Rixy Kids Club van 4 t/m 12 jaar 10:00-22:30 • **TEGEN BETALING:** • babysitservice **LOGIES** • B1A, B2A, B3A (42 m²): deluxe kamers met douche, haardroger, telefoon, satelliet-tv, kluisje, minibar (zie all inclusive), koffie- en theefaciliteiten, airconditioning, balkon of terras, tuinzijde • B1B, B2B, B3B: deluxe kamers met zeezicht • B1F, B2F, B3F (52 m²): premium kamers in het bijgebouw met zeezicht • B2C (54 m²): suites in het hoofdgebouw aan tuinzijde • B2D, B3D, B4D (72 m²): familiesuites met 2 slaapkamers, 2 badkamers • B2E, B3E, B4E (93 m²): suites met woonkamer, 2 slaapkamers, 2 badkamers **ULTRA ALL INCLUSIVE** **ETEN & DRINKEN:** • ontbijt-, lunch- en dinerbuffet • snacks 12:30-18:00 • middernachtsnacks 0:00-2:00 • patisserie 15:00-18:00 • lokale en een selectie van geïmporteerde (alcoholische) dranken 24/7 • minibar dagelijks gevuld met frisdranken en water (1/6-20/9 ook chocolade, snoep, bier, melk en fruitsap) • roomservice 2:00-6:00 **SPORT & ONTSPANNING:** • wellnesscenter: hamam (peeling €), Fins bad, stoombad • aerobics • basketbal • jeu de boules • tafeltennis • fitness • beachvolleybal • aquagym • tennis: 2 courts (verlichting en materiaal €) • darts • Pilates • Zumba® • kangoojumping • antigravity yoga • TRX • minivoetbal • beperkte animatie overdag en 's avonds **HONEYMOON** • 5% korting voor de bruid • fruitmand en fles wijn op de kamer bij aankomst

PEGASE BEOORDELING

FIJNPROEVERS | WATERSPORT | ALL INCLUSIVE | TUIN

VOYAGE TÜRKBÜKÜ

★★★★★

TÜRKBÜKÜ

Voyage Türkbükü ligt neergevlijd tegen een groene helling direct aan het strand. Op nog geen 22 km bevindt zich de levendige badplaats Bodrum. Het hotel maakt deel uit van de kwaliteitsvolle Voyage-Keten en is gekend voor zijn uitstekende all-inclusiveformule. Vooral de typisch Turkse specialiteiten in het à la carte restaurant Kebappa zijn niet te versmaden.

LIGGING • direct aan het privézand-/kiezelstrand van ca. 75 m en het houten platform van het hotel • ca. 2 km van het dorpje Türkbükü • ca. 22 km van het centrum van Bodrum • dolmus • niet geschikt voor mensen die slecht ter been zijn • ca. 45 km van de luchthaven van Bodrum **FACILITEITEN** • 200 kamers • hoofdgebouw (enkel receptie en lobbybar) • bungalows met 2 verdiepingen • wifi in de openbare ruimtes: in de lobby en aan het strand • shuttleservice op het domein • zwembad met 3 glijbanen • ligbedden, parasols, matrasjes en handdoeken aan zwembad, strand en platform • **TEGEN BETALING:** • winkeltje • kapper • wasserijservice • doktersservice **RESTAURANTS EN BARS** • buffetrestaurant met terras • 2 à-la-carterestaurants (27/4-29/9, weersafhankelijk, volgens beschikbaarheid): Turks en vis • 2 snackbars • 4 bars: o.a. aquabar, lobbybar en beachbar • patisserie **SPORT EN ONTSPANNING** • **GRATIS:** • zie all inclusive • **TEGEN BETALING:** • massage **KINDEREN** • **GRATIS:** • apart kinderbad • kinderbuffet • speeltuin • miniclub van 4 t/m 12 jaar • **TEGEN BETALING:** • babysitservice **LOGIES** • 1A, 2A (20 m²): standaardkamers met douche, haardroger, slippers, individuele airconditioning, telefoon, flatscreen satelliet-tv, minibar (zie all inclusive), kluisje, laminaat, Frans balkon • 1B, 2B, 3B (30 m²): ruimere bungalow met balkon of terras • 2F, 3F, 4F (36 m²): familiebungalows met 1 badkamer, 2 slaapkamers met verbindingsdeur, balkon **ULTRA ALL INCLUSIVE** **Eten & drinken:** • ontbijt-, lunch- en dinerbuffet • 1x per verblijf diner in de à-la-carte-restaurants (met reservering) • snacks 12:00-17:00 • middernachtsnacks 0:00-1:00 • cake, patisserie, desserts en ijsjes 10:00-19:00 • sandwiches 1:00-7:00 • lokale en een selectie internationale (alcoholische) dranken 24/7 • minibar met frisdranken, water en bier (dagelijks aangevuld), 1 flesje rode en witte wijn, chips en nootjes (bij aankomst) **Sport & ontspanning:** • hamam (peeling €) • sauna • aerobics • tafeltennis • fitness • beachvolleybal • aquagym • minigolf • tennis: 1 court • basketbal (verlichting €) • minivoetbal (verlichting €) • darts • beperkte animatie **HONEYMOON** • fles wijn en fruitmand bij aankomst

PEGASE BEOORDELING

ALL INCLUSIVE | FAMILIE | PANORAMA | BUITEN ETEN

NIKKI BEACH RESORT & SPA

★★★★★

TORBA

Nikki Beach Bodrum is een lifestyle boetiekhotel aan een privéstrand in de baai van Torba. De architectuur is prachtig, waarbij witte rechthoekige volumes en organische vormen een modernistisch dorp vormen aan de Egeïsche Zee. Verder heeft dit hotel alles waar de andere Nikki Beach-hotels zo geroemd om zijn: een levendige Beach Club met lokale flair, creatieve gastronomie, een attente service en een eersteklas spa. Klap op de vuurpijl: de villa's met privézwembad, tuin en patio.

LIGGING • direct aan zee met steiger • direct aan het kleine 'familie' strand • ca. 9 km van het centrum van Bodrum • ca. 29 km van de luchthaven van Bodrum **FACILITEITEN** • 76 kamers, suites en villa's • wifi in het hele hotel • zonneterrassen • Nikki Beach Club: ligbedden in het beachclub gedeelte met apart zwembad (18+) • infinity-zwembad • ligbedden, matrasjes, parasols en handdoeken • **TEGEN BETALING:** • wasserijservice • cabanas • Nikki Beach Club: VIP cabana's **RESTAURANTS EN BARS** • ontbijtbuffet, lunch en diner à la carte • ontbijtbuffet 'Café Nikki' • 2 à-la-carte restaurant: 'Nikki Beach Restaurant & Beach Club' (18+), 'Café Nikki' • 'Sunset lounge' (cocktails & lichte snacks) • 'Soul Lobby' (thee, koffie, snacks) **SPORT EN ONTSPANNING** • **GRATIS:** • fitness (16+) • tennis • **TEGEN BETALING:** • wellnesscenter 'Nikki Spa by Clarins' (16+): hamam, sauna, massages en schoonheidsbehandelingen • yoga **LOGIES** • kamers met bad, inloopdouche, haardroger, badjassen, slippers, airconditioning, wifi, entertainment wand, Nespresso®-apparaat, Lcd-tv, kluisje, Mybar (met uw voorkeurdrankjes), parketvloer, balkon of terras

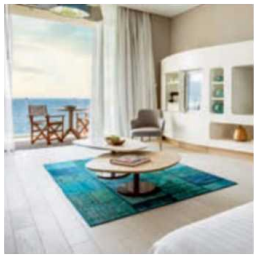

PEGASE BEOORDELING

FIJNPROEVERS | ROOFTOPBAR | DESIGN | PRIVÉZWEMBAD | MOMENT MET TWEE

XANADU ISLAND ALL SUITE

★★★★★

AKYARLAR

Dit exclusieve resort is een architecturaal pareltje op een privaat schiereiland voor de kust van Bodrum. Te midden van dit prachtige natuurdecor geniet u van een ontspannend verblijf in luxueuze suites of villa's vanwaar u uitzicht heeft op de vele Turkse en Griekse eilandjes in de buurt. Neem een duik in het infinity pool met het kristalheldere water van de Egeische Zee op de achtergrond of geniet van een verkwikkende behandeling in de Shang-Du Spa.

LIGGING • direct aan het licht aflopend privékiezelstrand met 2 platforms en 2 steigers • gelegen op een privéschiereiland • ca. 7 km van het centrum van Turgutreis • ca. 55 km van de luchthaven van Bodrum **FACILITEITEN** • 222 suites • wifi in het hele hotel • disco (16+) • amfitheater juni-eind september (weersafhankelijk) • verwarmd binnenzwembad • 2 zwembaden • ligbedden en handdoeken aan zwembad en strand • **TEGEN BETALING:** • winkeltjes • kapper • doktersservice 24/7 **RESTAURANTS EN BARS** • buffetrestaurant met terras • 2 à-la-carterestaurants (met reservering en volgens beschikbaarheid, 7+): Egeïsch en Italiaans • snackbars • bars: o.a. lobbybar, sportbar, 2 poolbars • roomservice 24/7 (€) **SPORT EN ONTSPANNING** • **GRATIS:** • zie all inclusive • **TEGEN BETALING:** • wellnesscenter: o.a. hamam, bubbelbad, sauna, massage en behandelingen • tennislessen • watersporten mei-eind oktober **KINDEREN** • **GRATIS:** • apart kinderbad • apart binnenkinderbad • baby- en kinderbuffet • speeltuin • miniclub van 4 t/m 12 jaar • 'baby concept' van 0 t/m 2 jaar: o.a. luiers, reinigingsdoekjes en waskussen bij aankomst • **TEGEN BETALING:** • babysitservice **LOGIES** • A1A, A2A, A3A (51 m²): Courtyard suites in het hoofdgebouw met bad, douche, haardroger, wifi, airconditioning, kluisje, satelliet-tv, telefoon, minibar (zie all inclusive), parket, zithoek met sofabed en balkon met zeezicht • A1B, A2B, A3B (70m²): Sunset suites met aparte slaapkamer, woonkamer met sofabed • A2G, A3G (80 m²): deluxe suites met ruimere badkamer, aparte slaapkamer, woonkamer met sofabed • A2C (60 m²): Romance suites met bubbelbad, ruime slaapkamer met cirkelvormig kingsizebed en woonkamer, ruime badkamer, gratis toegang tot de 'Salus per Aqua zone" in de spa, spapakket voor koppels, 1x ontbijt in de kamer • C2D-C5D (92 m²): Elegance suites met 2 aparte slaapkamers, 2 badkamers • C2F-C5F (110 m²): Lavender suites met 2 aparte slaapkamers (1 met woonkamer), 2 badkamers • C2E-C5E (124 m²): Executive suites met bubbelbad, woonkamer met eethoek, 2 aparte slaapkamers, 2 badkamers **ULTRA ALL INCLUSIVE** **ETEN & DRINKEN:** • 24 uur „all day dining concept" • ontbijtbuffet en laat ontbijt • lunchbuffet en snacks • dinerbuffet • diner in de à-la-carterestaurants • snacks en patisserie 24/7 • ijsjes • lokale en internationale dranken 24/7 • minibar dagelijks aangevuld met frisdranken **SPORT & ONTSPANNING:** • fitness • tennis: 1 court • multisportterrein • bowling • internationale animatie • livemuziek • wasserij- en strijkservice (verblijf van min. 7 nachten) **PRIVILEGES** • 10% korting op alle à-la-cartebehandelingen in de 'Shang-Du Spa'

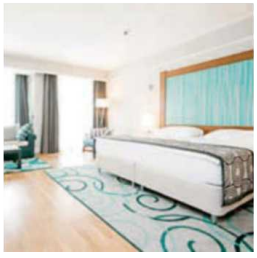

PEGASE BEOORDELING

ALL INCLUSIVE | BUITEN ETEN | PANORAMA | EXCELLENTE SERVICE

LUX* BODRUM RESORT&RESIDENCES

★★★★★

GÜVERÇINLIK

LUX* Bodrum is een bekroond resort, gelegen op een heuvel nabij het strand van een privaat schiereiland. Die bijzondere omgeving is maximaal opgenomen in het architecturaal concept: van overal kijkt u uit over de Egeïsche Zee. Het hotel straalt een soort kosmopolitische flair uit. De kamers zijn elegant vormgegeven met strakke lijnen, zachte kleuren en authentieke lokale accenten. Hoogtepunt zijn de villa's, waarvan de Presidential Villa het summum van luxe aanbiedt. Ze ligt op het verste punt van het eiland en is ingebouwd in de rotsen. U geniet er van 1600 m² binnen- en buitenleven, met onder andere een jacuzzi, een steiger richting de zee en ruimte om uw jacht aan te meren.

LIGGING • rustig gelegen • direct aan het fijn zandstrand • ca. 8 km van het centrum van Güvercinlik • ca. 15 km van de luchthaven van Bodrum **FACILITEITEN** • 150 kamers, residenties en villa's • wifi in het hele hotel • zonneterrassen • zwembad • ligbedden, matrasjes, parasols en handdoeken aan het zwembad en strand • **TEGEN BETALING:** • wasserijservice **RESTAURANTS EN BARS** • 4 à-la-carte restaurants: Stella (steakhouse), Bodrum Blue (zeevruchten), Vitalica Healing Restaurant (organische keuken), Mediterranean Restaurant (mediterraans) • 4 bars: Café LUX* (koffiebar), The bar, Beach Rouge, Peninsula bar (beachbar) • roomservice • gepaste kleding verplicht **SPORT EN ONTSPANNING** • **GRATIS:** • fitness • DJ-set op Beach Rouge (dagelijks) • openluchtbioscoop (twee keer per week) • live muziek (één per week) • avondshow (om de twee weken) • **TEGEN BETALING:** • wellnesscenter LUX* MeSpa: massages en schoonheidsbehandelingen • watersporten **KINDEREN** • **GRATIS:** • PLAY Club van 3 t/m 12 jaar, 12:00-18:00 • **TEGEN BETALING:** • babysitservice **LOGIES** • standaardkamers (30 m²) met douche, badjassen, slippers, haardroger, wifi, telefoon, flatscreen satelliet-tv, kluisje, minibar (€), koffie- en theezetfaciliteiten, tegels, airco, zeezicht • ruimere deluxe kamers (35-45 m²) • juniorsuites (56-70 m²) met inloopdouche of bad en ruime zithoek **ALL INCLUSIVE MET TOESLAG** **ETEN & DRINKEN:** • ontbijtbuffet in Stella • lunch à-la-carte in Beach Rouge • diner à-la-carte in Bodrum Blue of Stella • snacks kunnen worden geserveerd tussen 12:00-18:30 (op aanvraag) • een selectie van (alcoholische) dranken • dagelijks gevulde minibar: water, sap, frisdranken en bier

PEGASE BEOORDELING

BUITEN ETEN | FIJNPROEVERS | DESIGN | EXCELLENTE SERVICE | PANORAMA

VOYAGE BODRUM

★★★★★

BODRUM

Voyage Bodrum is het ideale toevluchtsoord om als koppel tot rust te komen onder de Turkse zon. Dit adults-only hotel ligt op een helling in een toverachtige baai vlakbij het centrum van Bodrum. Vanop verschillende plaatsen geniet u van adembenemende uitzichten over de Egeïsche Zee en de stad zelf. Ongegeneerd genieten van grasvelden met hangmatten, van cocktails bij zonsondergang, van watersporten zoals windsurfen, zeilen en waterskiën. Het hoort er hier allemaal bij. Bovendien verblijft u in dit hotel volgens een ultra all-inclusive, een heel uitgebreide formule waarin zelfs de ice-creamkiosk, de patisserie en het fruitkraam zijn inbegrepen.

LIGGING • direct aan het privézand-/kiezelstrand met steiger • gelegen op een helling • ca. 900 m van het centrum van Bodrum • dolmus aan de hoofdweg (te bereiken via een steile helling) • shuttleboot in hoogseizoen (weersafhankelijk, €) • niet geschikt voor mensen die slecht ter been zijn • ca. 40 km van de luchthaven van Bodrum **FACILITEITEN** • 150 kamers • 7 verdiepingen • 2 liften • wifi in het hele hotel • tv-ruimte • tuin • zwembad • ligbedden, matrasjes, handdoeken en parasols aan zwembad en strand • **TEGEN BETALING:** • winkeltje • kapper • wasserijservice • doktersservice **RESTAURANTS EN BARS** • buffetrestaurant met terras • à-la-carterestaurant (internationaal, keuzemenu) • bars: o.a. lobbybar, poolbar en snack-/beachbar • patisserie **SPORT EN ONTSPANNING** • **GRATIS:** • zie all inclusive • **TEGEN BETALING:** • massage • in de omgeving: o.a. zeilen, windsurfen, duiken, bananenboot, ringo, waterski, waterfietsen, parasailing en kanoën **LOGIES** • 1A, 2A, 3A (19 m²): standaardkamers met douche, haardroger, slippers, telefoon, wifi, flatscreen satelliet-tv, minibar (zie all inclusive), kluisje, laminaat, airconditioning • 1C, 2C, 3C: standaardkamers met balkon • 1B, 2B, 3B: standaardkamers met balkon en zeezicht **ULTRA ALL INCLUSIVE ETEN & DRINKEN:** • ontbijt-, lunch- en dinerbuffet • 1x per verblijf diner in het à-la-carterestaurant (met reservering, volgens beschikbaarheid) • snacks 12:30-16:30 • middernachtsnacks 0:00-1:00 • ijsjes en fruit 10:00-18:00 • patisserie 10:00-18:00 • sandwiches 1:00-7:00 • lokale en een selectie internationale (alcoholische) dranken 24/7 • minibar: dagelijks frisdranken, water, bier, 1 klein flesje rode en witte wijn, bij aankomst chips en nootjes **SPORT & ONTSPANNING:** • sauna • hamam (peeling €) • tafeltennis • tafelvoetbal • darts • biljart • fitness **EXTRA INFO** • minimumleeftijd 16 jaar

PEGASE BEOORDELING

ALL INCLUSIVE | ADULTS ONLY | TRENDY

HILLSIDE BEACH CLUB

★★★★★

FETHIYE

De architectuur van het hotel is volledig in harmonie met de omringende baai, waar het water weifelt tussen turquoise en donkerblauw. Deze beach club ligt tegen de groene heuvels aangevlijd en ziet uit op 3 mooie privé-stranden.

LIGGING • gelegen in een privébaai en tegen een helling • direct aan het kiezelstrand: hoofdstrand, silent beach (adults only strandgedeelte waar de Sanda Spa zich bevindt), serenity beach (adults only), pasha beach • ca. 4 km van het centrum van Fethiye, shuttle service (€) • ca. 55 km van de luchthaven van Dalaman **FACILITEITEN** • 330 kamers • 2 kabelbaanliften • wifi in het hele resort • disco • amfitheater • zwembad • ligbedden, parasols, matrasjes en handdoeken aan het zwembad en aan het privéstrand • **TEGEN BETALING:** • winkeltjes • kapper • wasserijservice • dokterservice **RESTAURANTS EN BARS** • ontbijt-, lunch- en dinerbuffet • snacks op bepaalde tijden • dranken bij de maaltijd in het hoofdrestaurant inbegrepen: water, tafelwijn, bier en frisdranken • lunch in de snackbar aan het strand (dranken €) • laat ontbijt en diner in restaurant Pasha (dranken €) • hoofdrestaurant met terras: dranken bij de maaltijd: water, huiswijn, bier en frisdrank • 2 à-la-carterestaurants (diner, dranken €, 12+ in restaurant Pasha) • 9 bars: o.a. poolbar, koffiebar en beachbar • gepaste kleding verplicht (lange broek verplicht bij het diner voor de heren) **SPORT EN ONTSPANNING** • **GRATIS:** • sauna • bubbelbad • aerobics • aquafit • basketbal • beach-volley • boogschieten • fitness • pilates • tafeltennis • yoga • kanoën • zeilen (certificaat verplicht) • windsurfen (certificaat verplicht) • tennis (4 courts met verlichting) • internationale animatie • **TEGEN BETALING:** • wellnesscenter Sanda Spa: o.a. massages en schoonheidsbehandelingen • fietsen • tennislessen • workshops • catamaran (certificaat verplicht) • ringo • waterski • duiken • snorkelen • wakeboard • lessen windsurfen, zeilen en catamaran **KINDEREN** • **GRATIS:** • geïntegreerd kinderbad • speeltuin • baby park 0 t/m 3 jaar (onder toezicht van een volwassene): o.a. mini aquapark, zandbak, speeltuinen • miniclub Kidside 4 t/m 10 jaar: o.a. kinderbad met 4 glijbanen, zandbak, speeltuinen, minidisco • tienerclub Young Club 11 t/m 15 jaar: o.a. DJ-lessen, basketbal, danslessen • **TEGEN BETALING:** • babysitservice **LOGIES** • 2E, 3E: kamers met douche, haardroger, LCD satelliet-tv, minibar (€), kluisje, centrale airconditioning, tegels, balkon, tuinzicht • 1C, 2C: kamers met terras en lateraal zeezicht • 2A, 3A: kamers met frontaal zeezicht, badkamer te bereiken via het terras • 2B, 3B, 4B: familiekamers met 2 aparte slaapkamers, 1 badkamer en groot terras met zeezicht, badkamer te bereiken via het terras **HONEYMOON** • 12,5% korting voor de bruid in kamertype 2E, 2A en 2C • fles wijn en fruitmand bij aankomst **PRIVILEGES** • gratis reservatie in het à-la-carterestaurant Pasha, met dranken inbegrepen (1x per verblijf, weersafhankelijk)

PEGASE BEOORDELING

FIJNPROEVERS | WATERSPORT | MOOI STRAND | PANORAMA | EXCELLENTE SERVICE | MOMENT MET TWEE | FAMILIE

HILTON DALAMAN SARIGERME RESORT & SPA

★★★★★

SARIGERME

Direct aan het prachtige zandstrand van Sarigerme rijst dit schitterende en zeer complete resort op naast de branding. De verfijnde keuken en de vele faciliteiten maken hiervan een vakantieverblijf op hoog Hilton-niveau.

LIGGING • direct aan het privézand-/kiezelstrand • ca. 2 km van het centrum van Sarigerme • ca. 20 km van de luchthaven van Dalaman **FACILITEITEN** • 545 kamers • hoofdgebouw met 4 verdiepingen • wifi in openbare ruimtes en de kamers • amfitheater • 3 binnenzwembaden • 7 zwembaden (2 verwarmbaar) met waterglijbanen • ligbedden, matrasjes, parasols en handdoeken aan het zwembad en aan het strand • **TEGEN BETALING:** • winkeltjes • kapper • dokterservice **RESTAURANTS EN BARS** • buffetrestaurant met terras • 6 à-la-carterestaurants • 9 bars: o.a. barstreet met verschillende bars (sommige 16+) • gepaste kleding voor diner • roomservice 24/7 **SPORT EN ONTSPANNING** • **GRATIS:** • zie all inclusive • **TEGEN BETALING:** • wellnesscenter: massages, schoonheidsbehandelingen • aan het strand: windsurfen, catamaran, waterski, parasailing, duiken, kanoen, waterfietsen **KINDEREN** • **GRATIS:** • 3 aparte kinderbaden, 1 met glijbanen • speeltuin • 'Carpi Kids Paradise': miniclub van 4 t/m 11 jaar (kinderen onder 4 jaar toegelaten onder toezicht van ouders), tienerclub van 12 t/m 15 jaar • zooland • **TEGEN BETALING:** • babysitservice **LOGIES** • 1A, 2A, 3A (36 m²): kamers met bad, douche, haardroger, airconditioning, kluisje, minibar (zie all inclusive), strijkplank en strijkijzer, LCD satelliet-tv, radio, telefoon, koffiezetapparaat, wifi (€), tapijt, balkon, tuinzicht • 1E, 2E, 3E: kamers met rivierzicht • 1B, 2B, 3B: kamers met zeezicht • 1C, 2C, 3C (34 m²): deluxe kamers met toegang tot het zwembad via trappen, lateraal zeezicht • 1J, 2J, 3J (51 m²): swim up kamers in het bijgebouw, slaap/woonkamer, aparte slaapkamer, badkamer • 1D, 2D, 3D (56 m²): swim up kamers met directe toegang tot het zwembad, terras, zwembadzicht • 2G, 3G, 4G (67 m²): familiekamers met 2 slaapkamers, 1 badkamer, toegang tot het zwembad via trappen, zeezicht • 2F - 6F (76 m²): familiekamers bestaande uit 2 kamers met verbindingsdeur, 2 badkamers, landzicht • 2H - 6H (112 m²): swim up familiekamers bestaande uit 2 swim up kamers met verbindingsdeur, terras met directe toegang tot het zwembad • 2L - 6L (102 m²): swim up kamers in het bijgebouw bestaande uit 2 slaapkamers, 2 badkamers, woonkamer **ALL INCLUSIVE** **Eten & drinken:** • ontbijt-, lunch- en dinerbuffet • snacks van 13:00-17:00 • ijsjes • middernachtsnacks 23:30-1:00 • lokale en sommige internationale (alcoholische) dranken 24/7 • drinken inbegrepen bij sommige maaltijden in de restaurants (behalve bij het fine dining restaurant) • minibar dagelijks gevuld met water, bier en frisdranken **Sport & ontspanning:** • hamam • sauna • stoombad • aerobics • basketbal • beach-volley • boogschieten • fitness • minigolf • squash • tafeltennis • Zumba®, pilates, yoga • tennis (6 hardcourts, lessen en verlichting €)

PEGASE BEOORDELING

FAMILIE | WATERSPORT | TENNIS | MOOI STRAND | WELLNESS | ALL INCLUSIVE

RIXOS PREMIUM GÖCEK

★★★★★

GÖCEK

Rixos Göcek heeft zich genesteld in de jachthaven van Göcek. Dit adult only-hotel is omgeven en beschermd door de steile hellingen van het Taurusgebergte en biedt een fantastisch uitzicht op de baai. Met drie à la carte-restaurants, twee zwembaden en tal van activiteiten hoeft u er zich geen moment te vervelen. Bovendien stelt het hotel graag Secret Beach aan u voor, een mooi strand waar u gratis met de speedboat heen kan.

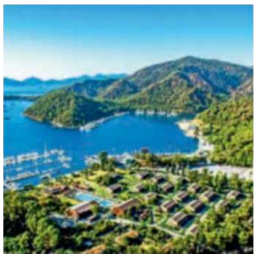

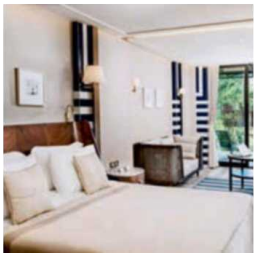

LIGGING • gelegen aan de jachthaven van Göcek • direct aan het zandstrand • ca. 1 km van het centrum van Göcek met restaurants, bars en winkeltjes • ca. 20 km van de luchthaven van Dalaman • shuttleservice naar een 'geheim' strand via speedboot **FACILITEITEN** • 192 kamers • wifi in het hele hotel • kluisjes • tuin • zonneterras • 2 zwembaden, waarvan 1 met zout water • ligbedden, parasols en handdoeken aan zwembad en strand • **TEGEN BETALING:** • winkeltje • wasserijservice **RESTAURANTS EN BARS** • buffetrestaurant 'Turquoise' • 3 à-la-carterestaurants (mits reservatie): 'Daidala Restaurant' (zeevruchten, €), 'People's' (internationaal), 'The Grill' (€) • snackbar 'Azur' • 4 bars: Nox Bar, Pool Bar, Aja The Club, Azur Bar, Nargile Bar (€) • roomservice 24/7 • gepaste kleding verplicht **SPORT EN ONTSPANNING** • **GRATIS:** • zie all inclusive • **TEGEN BETALING:** • wellnesscenter: diverse massage- en schoonheidsbehandelingen **LOGIES** • 1A, 2A (45 m²): deluxe kamers met douche, haardroger, airconditioning, telefoon, satelliet-tv, wifi, minibar, kluisje, koffie- en theefaciliteiten, zithoek, tegels en tapijt, balkon of terras, tuinzijde • 2B (55 m²): juniorsuites met woonkamer en aparte slaapkamer • 2C, 3C, 4C: suites met 2 slaapkamers en 2 badkamers **ALL INCLUSIVE PREMIUM EETEN & DRINKEN:** • ontbijt, lunch en dinerbuffet • laat ontbijt 11:00-14:30 (enkel op zondag) • snacks 12:00-17:00 • lokale en een selectie van geïmporteerde (alcoholische) dranken 24/7 • minibar 1x/dag gevuld met frisdranken, bier,water en fruitsap **SPORT & ONTSPANNING:** • zie all inclusive **EXTRA INFO** • minimum leeftijd 13 jaar **HONEYMOON** • 5% korting voor de bruid

PEGASE BEOORDELING

ADULTS ONLY | NATUURDECOR | MOMENT MET TWEE | ALL INCLUSIVE | BUITEN ETEN | WELLNESS

CLUB PRIVÉ BY RIXOS PREMIUM GÖCEK

★★★★★

GÖCEK

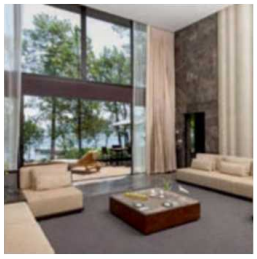

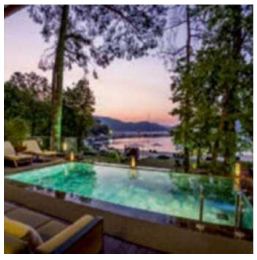

Een breed zandstrand, pijnbomenbossen en rustige tuinen, uitzicht op een spectaculaire baai en het Taurusgebergte. Dat mag u verwachten in Club Privé by Rixos Göcek, gelegen in een uitgestrekt natuurreservaat in het hart van Göcek. Privacy is er het codewoord: u verblijft in een exclusieve villa van zo'n 210 m² groot met alles erop en eraan: terras, jacuzzi, sauna, privézwembad en -strand. Voor het ultieme comfort zorgt bovendien uw hoogst persoonlijke butler.

LIGGING • gelegen aan de jachthaven van Göcek • direct aan het zandstrand • ca. 1 km van het centrum van Göcek met restaurants, bars en winkeltjes • ca. 20 km van de luchthaven van Dalaman **FACILITEITEN** • 14 villa's • wifi in het hele hotel • toegang tot alle faciliteiten van Rixos Premium Göcek adults only (13+) • tuin • zonneterras • ligbedden, parasols en handdoeken aan zwembad en strand • **TEGEN BETALING:** **RESTAURANTS EN BARS** • Club House à-la-carterestaurant (internationale keuken) • The Beach Lounge (internationale keuken, dranken) • roomservice 24/7 • gepaste kleding verplicht **SPORT EN ONTSPANNING** • **GRATIS:** • zie all inclusive • **TEGEN BETALING:** • wellnesscenter: diverse massage- en schoonheidsbehandelingen **LOGIES** • 2A, 3A, 4A (210 m²): 'villa's Privé' bestaande uit 2 verdiepingen, 2 aparte slaapkamers, 2 badkamers, woonkamer, volledig uitgeruste kitchenette, privézwembad, terras, tuinzijde **ALL INCLUSIVE PREMIUM ETEN & DRINKEN:** • ontbijt, lunch en diner à la carte • lokale en een selectie van geïmporteerde (alcoholische) dranken • 24/7 service

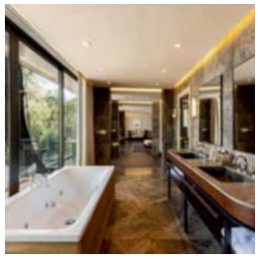

PEGASE BEOORDELING

ALL INCLUSIVE | PRIVÉZWEMBAD | VILLA | NATUURDECOR

Tunesië Vasteland

Genieten van zon, zee en strand, wellnessbehandelingen op topniveau en Unesco Werelderfgoed: ontdek de troeven van Tunesië.

Onze tips

Laat u verwennen in één van de **exquise wellnesscentra**. Tunesië is de bakermat van de thalassotherapie en één van de belangrijkste wellnessbestemmingen ter wereld.

Op zoek naar een **culturele beleving**? Tunesië telt 8 Unesco Werelderfgoedsites, van het Romeinse amfitheater El Djem in Sousse tot de resten van het oude Carthago.

Ontdek het pittoreske stadje **Sidi Bou Said** in het uiterste noorden van Tunesië. Het stadje wordt gekenmerkt door de huizen in witte en blauwe kleuren en diende reeds als inspiratiebron voor vele kunstenaars.

Praktisch

WANNEER BEZOEKEN Hele jaar. Belangrijke religieuze feesten (de dienstverlening kan hinder ondervinden): Ramadan 23/04 - 23/05/2020, Offerfeest 30/07 - 03/08/2020, Islamitisch nieuwjaar 20/08/2020, geboortedag Mohammed 10/11/2019 • **VLIEGTIJD** Ca. 3 u • **TIJDSVERSCHIL** 1 u vroeger dan in België • **MUNT** Tunesische Dinar: 10 TND = ca. 2,96 EUR (apr'19). In- en uitvoer van de dinar is verboden. • **TAKSEN** Vanaf 1/11/2018 wordt door de Tunesische regering een belasting geheven op ieder verblijf in hotels of appartementen in Tunesië. De heffing is afhankelijk van de hotelclassificatie (variërend van 2 tot 4 TND per dag per kamer, max. 7 dagen te betalen) en dient ter plaatse betaald te worden bij check-in.

IBEROSTAR SELECTION ROYAL EL MANSOUR

★★★★★

MAHDIA

Rust verzekerd. Dit hotel ligt aan een mooi zandstrand, op een zucht van de haven en het oude centrum van Mahdia. Zowel koppels als families zijn er thuis dankzij de brede waaier aan faciliteiten. Niet alleen is er de hele dag door animatie, in het ruime aanbod aan gratis sporten vindt iedereen zijn ding. Voor wie zich graag persoonlijk laat verwennen, is het uitgebreid thalassotherapiecentrum overigens een must-do. Elke behandeling maakt gebruik van zeewater dat helend en relaxerend werkt voor het hele lichaam.

Kamer met zeezicht (voorbeeld)

LIGGING • centraal gelegen • direct aan het fijnzandstrand • ca. 1 km van het centrum van Mahdia • ca. 100 km van de luchthaven van Enfidha **FACILITEITEN** • 447 kamers • hoofdgebouw met 5 verdiepingen • 4 liften • wifi in het hele hotel • disco • tuin (10.000 m²) • binnenzwembad: verwarmd 1/11-1/4 • zwembad • ligbedden, parasols en handdoeken (borg) aan zwembad en strand • **TEGEN BETALING:** • winkeltje • kapper **RESTAURANTS EN BARS** • buffetrestaurant met terras en showcooking • à-la-carterestaurant, met reservering • 4 bars: beachbar, lobbybar, Moors café en poolbar • roomservice 24/7 • gepaste kleding verplicht **SPORT EN ONTSPANNING** • **GRATIS:** • zie all inclusive • **TEGEN BETALING:** • thalassotherapiecenter: o.a. hamam, massages en schoonheidsbehandelingen • biljart • in de omgeving, tijdens de zomermaanden: jetski, bananenboot, parasailing, waterski, paardrijden ca. 2 km **KINDEREN** • **GRATIS:** • apart kinderbad • Star Camp 'Monkey' van 4 t/m 8 jaar 10:00-12:00/15:00-17:00 • **TEGEN BETALING:** • babysitservice **LOGIES** • 1A, 2A (25 m²): kamers met douche, haardroger, telefoon, wifi, satelliet-tv, kluisje, minibar (€), tegels, airconditioning, balkon of terras • 2S (25 m²): beperkt aantal kamers tegen promotieprijs • 1B, 2B (25 m²): kamers met zeezicht • 1L, 2L,3L (25 m²): superiorkamers met sofabed, geen zeezicht • 1K, 2K, 3K (29 m²): comfort plus kamers op de bovenste verdiepingen met zeezicht • 2D, 3D (44 m²): juniorsuites met zithoek, geen zeezicht • 2E, 3E (44 m²): juniorsuites met zeezicht • 1G, 2G (42 m²): suites met open slaapkamer, woon-/slaapkamer met sofabed en zeezicht • 2M, 3M, 4M (42 m²): familiekamers met open slaapkamer, woon-/slaapkamer met sofabed, geen zeezicht • 2O (42 m²): familiekamers met speciale kortingen voor families • 2N, 3N, 4N (42 m²): familiekamers met zeezicht **ALL INCLUSIVE** **Eten & drinken:** • ontbijt-, lunch- en dinerbuffet • laat ontbijt 10:00-12:00 • 1x per verblijf diner in het à-la-carterestaurant • afternoon tea 17:00-18:00 • snacks 15:00-17:00/22:30-24:00 • lokale (alcoholische) dranken 11:00-24:00 **Sport & ontspanning:** • aerobics • voetbal • beachvolleybal • boogschieten • darts • fitness • jeu de boules • tafeltennis • tennis • aquagym • waterpolo • windsurfen (enkel voor gevorderden) • internationale animatie

PEGASE BEOORDELING

WELLNESS | FAMILIE | ALL INCLUSIVE

IBEROSTAR SELECTION DIAR EL ANDALOUS

★★★★★

PORT EL KANTAOUI

Iberostar Diar El Andalous werd in 2015 volledig gerenoveerd en mag sindsdien 5 sterren oppoetsen. Een echte smaakmaker is de ligging vlakbij het golfterrein en het strand. Op 10 minuutjes stapt u ook de haven van El Kantaoui binnen. Maar het meest in het oog springt toch de nieuwe Star Prestige zone met een exclusief aanbod voor wie graag dat tikkeltje meer heeft: kamers met premium-voorzieningen, een terras met hangmatten, Balinese bedden én een outdoor whirlpool.

LIGGING • direct aan het zandstrand • ca. 1,5 km van het centrum van Port El Kantaoui • ca. 30 km van de luchthaven van Enfidha **FACILITEITEN** • 379 kamers • hoofdgebouw met 3 verdiepingen • 2 liften • wifi in het hele hotel • tuin • zonneterras • binnenzwembad: verwarmd 15/11-15/3 • 2 zwembaden: 1 relax • ligbedden, parasols, matrasjes en handdoeken (borg) aan zwembad en strand • **TEGEN BETALING:** • winkeltjes **RESTAURANTS EN BARS** • buffetrestaurant met terras • themarestaurant: Tunesisch of Italiaans • 4 bars: lobbybar, pool-/snackbar, sportbar, Moors café • lange broek verplicht voor mannen tijdens het diner **SPORT EN ONTSPANNING** • **GRATIS:** • zie all inclusive • **TEGEN BETALING:** • wellnesscenter: hamam, diverse massage- en schoonheidsbehandelingen • biljart • in de omgeving: o.a. golf, waterski en duiken **KINDEREN** • **GRATIS:** speeltuin • Star Camp: Monkey (4-7j) • **TEGEN BETALING:** • babysitservice (op aanvraag) **LOGIES** • 1A, 2A: kamers met bad/douche, haardroger, telefoon, satelliet-tv, wifi, minibar (€), kluisje, airconditioning, verwarming (15/11-15/3), balkon en tuinzicht • 2S: beperkt aantal kamers tegen promotieprijs, geen tuinzicht • 1G, 2G: kamers met lateraal zeezicht • 1B, 2B: kamers met zeezicht • 1K, 2K: comfort plus kamers op de 2e verdieping, geen zeezicht • 2F, 3F, 4F: familiekamers: 2 aangrenzende kamers met gang tussenin, 2 badkamers, tuinzicht • 2J, 3J, 4J: juniorsuites met zithoek en tuinzicht • 1C, 2C: Star Prestige superiorkamers op de bovenste verdiepingen met tuinzicht • 1D, 2D: Star Prestige superiorkamers op de bovenste verdiepingen met zeezicht • 2H: Star Prestige juniorsuites met zithoek op de bovenste verdiepingen met tuinzicht • 2I: Star Prestige juniorsuites met zithoek op de bovenste verdiepingen met zeezicht • alle Star Prestige kamers (16+): op de bovenste verdiepingen met badjas, slippers, extra services: o.a. toegang tot 'Star Prestige' zone (met VIP Prestige Room, chill out terras met bubbelbad, ligbedden en Balinese bedden en open bar (water, frisdranken, koffie, thee, wijn en bier, 's morgens patisserie, 's middags snacks en cake 10:30-12:00/16:00-18:00)), individuele check-in, late check-out (volgens beschikbaarheid) **ALL INCLUSIVE Eten & drinken:** • ontbijt-, lunch- en dinerbuffet • laat ontbijt 10:00-12:00 • 1x per verblijf diner in een themarestaurant • snacks 15:00-17:00 • lokale (alcoholische) dranken 10:00-24:00 • fles water bij aankomst **Sport & ontspanning:** • aerobics • fitness • sauna • jeu de boules • tafeltennis • volleybal • minigolf • tennis: 3 quickcourts • beperkte animatie

'Star Prestige' zone

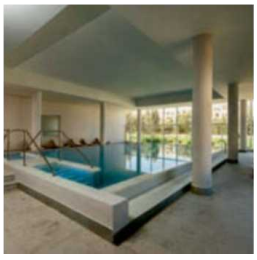

PEGASE BEOORDELING

WELLNESS | FAMILIE | ALL INCLUSIVE | GOLF

55129A - www.pegase.be/vlieg-55129

IBEROSTAR SELECTION KANTAOUI BAY

★★★★★

PORT EL KANTAOUI

In dit mooi en verzorgd vijfsterrrenresort aan het strand en op slechts 3 km van de haven van El Kantaoui beleeft u een onvergetelijke vakantie onder de Tunesische zon. U verblijft er in een ruime en comfortabele kamer en geniet er van een uitstekende en persoonlijke service. Terwijl uw kinderen zich uitleven in de miniclub of de speeltuin, laat u zich verwennen in het thalassocenter.

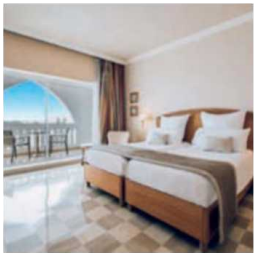

LIGGING • direct aan het zandstrand • ca. 2 km van het centrum van Port El Kantaoui • ca. 30 km van de luchthaven van Enfidha **FACILITEITEN** • 358 kamers • 4 verdiepingen • liften • wifi in het hele hotel • 2 zwembaden: 1 zout water • binnenzwembad • bubbelbad • ligbedden, cabanas, parasols, handdoeken (borg) aan zwembad en strand • zonneterras **RESTAURANTS EN BARS** • buffetrestaurant met terras • 2 à-la-carterestaurants: Tunesisch en Aziatisch (reservering noodzakelijk) • gepaste kledij verplicht • 4 bars: lobbybar, salon, poolbar, beachbar • roomservice 8:00-23:00 **SPORT EN ONTSPANNING** • **GRATIS:** • zie all inclusive • **TEGEN BETALING:** • thalassocenter: sauna, massage • in de omgeving: golf op ca. 3 km (36 holes) **KINDEREN** • **GRATIS:** • geïntegreerd kinderbad • Star Camp: 'Monkey' van 4 t/m 7 jaar **LOGIES** • 1B, 2B, 3B (32 m²): kamers met douche, haardroger, wifi, satelliet-tv met BVN, kluisje, minibar (€), waterkoker, tegels, airconditioning (15/6-15/9), verwarming, balkon of terras, aan tuinzijde • 2S: beperkt aantal kamers tegen promotieprijs • 1A, 2A, 3A (32 m²): kamers met zwembadzicht • 1G, 2G, 3G (32 m²): kamers met lateraal zeezicht • 1C, 2C, 3C (32 m²): kamers met zeezicht • 2H, 3H (57 m²): familiekamers: 1 ruimte met 1 tweepersoonsbed en 2 eenpersoonsbedden • 2F, 3F (57 m²): familiekamers met tuin- of zeezicht • 2D, 3D (68 m²): juniorsuites met twee slaapkamers, tuin- of zeezicht • 2E, 3E (96 m²): seniorsuites met twee slaapkamers, woonkamer, 2 badkamers en zeezicht **ALL INCLUSIVE EETEN & DRINKEN:** • ontbijt-, lunch- en dinerbuffet • laat ontbijt 10:00-12:00 • 1 diner per verblijf in elk van de à-la-carterestaurants • snacks, afternoon tea 10:00-11:30 en 15:00-17:00 • lokale (alcoholische) dranken 8:00-1:00 • minibar dagelijks gevuld met flessenwater **SPORT & ONTSPANNING:** • fitness • tafeltennis • jeu de boules • darts • waterpolo • aquagym • avondanimatie

PEGASE BEOORDELING

WELLNESS | FAMILIE | ALL INCLUSIVE | BUITEN ETEN

IBEROSTAR SELECTION KURIAT PALACE

★★★★★

SKANES

Iberostar Selection Kuriat Palace werd in 2019 volledig gerenoveerd en het resultaat oogt verbluffend. Dit hotel ligt vlak aan het zandstrand in Skane, op een zucht van de historische steden Sousse en Monastir. U geniet hier van een overheerlijke gastronomie en talloze ontspanningsmogelijkheden, die ook de allerkleinsten niet vergeten. Zo zijn er diverse zwembaden, waarvan er eentje zelfs 10 glijbanen heeft. Heeft u het liever allemaal wat rustiger? Overweeg dan een verblijf in de Star Prestige, een exclusieve zone waar service en faciliteiten naar de hoogste versnelling schakelen.

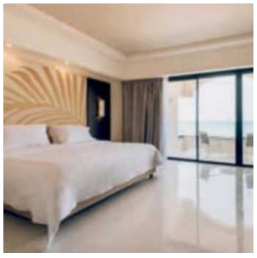

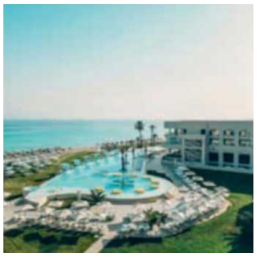

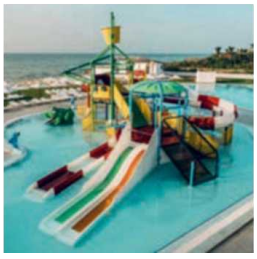

LIGGING • direct aan het zandstrand gelegen • ca. 7 km van Monastir • ca. 15 km van Sousse • ca. 64 km van de luchthaven van Enfidha **FACILITEITEN** • 382 kamers • 3 verdiepingen • wifi in het hele hotel • 3 zwembaden (1 relax en 2 met glijbanen) • Star Prestige zone (16+) met terras, bubbelbad, wifi, tv, snacks en drankjes 10:00-18:00 • ligbedden en parasols, handdoeken (borg) aan het zwembad en aan het strand • **TEGEN BETALING:** • wasserijservice **RESTAURANTS EN BARS** • buffetrestaurant • themarestaurant • show-cooking en thema-avonden • 5 bars **SPORT EN ONTSPANNING** • **GRATIS:** • zie all inclusive • **TEGEN BETALING:** • wellnesscentrum (16+): fitness, binnenzwembad, sauna, stoombad, massages, schoonheidsbehandelingen • in de omgeving: golf **KINDEREN** • **GRATIS:** • 'Monkey' Star Camp van 4 t/m 8 jaar, 10:00-12:00/15:00-17:00 • kinderbad met glijbanen • speeltuin • minidisco • **TEGEN BETALING:** • babysitservice (op aanvraag) **LOGIES** • 1A, 2A, 3A (36 m²): kamers met douche, haardroger, satelliet-tv, telefoon, airconditioning, kluisje, minibar (1 fles water/dag), balkon of terras, aan tuinzijde • 2S (36 m²): beperkt aantal kamers tegen promotieprijs • 2D, 3D (42 m²): superiorkamers aan tuinzijde • 1B, 2B, 3B (36 m²): kamers met zeezicht • 2C, 3C (42 m²): superiorkamers met zeezicht • 2H, 3H, 4H (45 m²): familiekamers: 1 kamer, aan tuinzijde • 2G, 3G, 4G (45 m²): familiekamers met zeezicht • 2F, 3F, 4F (58 m²): superiorfamiliekamers met zeezicht • 2M, 3M, 4M (45 m²): juniorsuites aan tuinzijde • 2N, 3N, 4N (45 m²): juniorsuites met zeezicht • 1J, 2J (44 m²): Star Prestige' kamers met tuinzicht • 1I, 2I (44 m²): 'Star Prestige' kamers met zeezicht • 1L, 2L, 3L, 4L (60 m²): 'Star Prestige' juniorsuites met zeezicht **ALL INCLUSIVE** **Eten & drinken:** • ontbijt-, lunch- en dinerbuffet • diner in themarestaurant (met reservering) • laat ontbijt 10:00-12:00 • snacks 15:00-18:00 • lokale (alcoholische) dranken 10:00-24:00 **Sport & ontspanning:** • jeu de boules • volleybal • darts • boogschieten • tafeltennis • avondanimatie

PEGASE BEOORDELING

ALL INCLUSIVE | WELLNESS | FAMILIE

Egypte

Van een deugddoende strandvakantie aan de Rode Zee tot een reis doorheen vierduizend jaar geschiedenis langs cultuurhistorisch erfgoed, Egypte heeft voor elk wat wils!

Onze tips

Combineer een strandvakantie met een bezoek aan **Luxor**, waar u de hoogtepunten van de Egyptische geschiedenis beleeft.

Sla uw slag in Soma Bay: hier kunt u **golfen in de woestijn** op één van de mooiste golfbanen ter wereld, paradijselijk gedropt in het groen tussen de ruwe woestijn en de zachtjes kabbelende zee.

Egypte is een waar **paradijs voor duikers**. In de Rode Zee liggen immers heel wat scheepswrakken die er om smeken door echte duikers te worden verkend, ondermeer in Hurghada en El Gouna.

Praktisch

REISDOCUMENTEN Identiteitskaart (+ 2 pasfoto's), nog minstens 6 maanden geldig na datum van terugreis. De 2 pasfoto's heeft u nodig om deze samen met de voucher in te ruilen bij aankomst op de luchthaven voor een visum bij de vertegenwoordiger van onze lokale agent, Bright Sky. • **WANNEER BEZOEKEN** Hele jaar. Belangrijke religieuze feesten (de dienstverlening kan hinder ondervinden): Ramadan 23/04 - 23/05/2020, Offerfeest 30/07 - 03/08/2020, Islamitisch nieuwjaar 20/08/2020, geboortedag Mohammed 10/11/2019 • **VLIEGTIJD** Ca. 5 u • **TIJDSVERSCHIL** Geen tijdsverschil in onze zomertijd. Tijdens onze wintertijd is het in Egypte 1 u later. • **MUNT** Egyptische Pond: 10 EGP = ca. 0,51 EUR (apr'19). In- en uitvoer van meer dan 1000 Egyptische pond is verboden. • **HEALTH & SAFETY** Sommige voorgeschreven medicijnen, maar ook medicijnen waarvoor geen voorschrift nodig is in België, worden beschouwd als drugs in Egypte. Indien u met voorgeschreven medicijnen reist, bent u verplicht een medische verklaring van uw huisarts bij zich te hebben, waarin wordt bevestigd dat de medicatie werd voorgeschreven door een arts.

Zeilen in de zon

Unieke Pegase ervaring

El Gouna is een sprankelend oord, neergevlijd langs tien kilometer gouden zandstrand aan de Rode Zee. Maar de charme van het azuurblauwe water beleeft u natuurlijk pas echt ten volle door zélf het ruime sop te kiezen. Tijdens deze exclusieve zeiltocht met een luxueuze catamaran vaart u net voor zonsondergang de haven uit. De wind streelt uw haren, de zon bruint uw gezicht. U gaat op zoek naar de allermooiste snorkelplekjes, spot misschien zelfs dolfijnen en geniet tot in elke vezel van uw lichaam van het overweldigende natuurdecor.

Alle hens aan dek

Het avontuur begint als u voor zonsondergang inscheept. Vanop het water is, omgeven door enkel turkoois, het zicht op de haven adembenemend. Even waant u zich in een sprookje uit 1001-nacht. Eenmaal op zee hijst de kapitein de zeilen. En dan is het enkel nog: zon, zee, wind, oceaan. De motoren en de achtergrondmuziek gaan uit, en u komt terecht in een wereld van rust en sereniteit. Het gevoel is goddelijk.

Snorkelen

U zet koers naar de Secret Reef, een hoefijzervormig rif waar maar weinig zeilschepen komen. Liggend in de trampolinenetten vooraan geniet u van de wind in uw haren en de zon op uw gezicht. Onder u scheert het azuurblauwe water voorbij, en algauw waaien alle stress en drukte overboord. Na een uur komt u aan bij het 'geheime rif' en gooit de kapitein het anker uit. De kleuren van het water zijn onbeschrijflijk, van diep azuurblauw tot donkergroen. Misschien hebt u wel geluk, en duikt tot uw verrassing een familie dolfijnen op? In ieder geval zult u niet kunnen wachten om zo snel mogelijk een snorkelbril op te zetten en vinnen aan te trekken. De riffen in de Rode Zee staan garant voor de mooiste zwempartijen ter wereld. Het hele ecosysteem is ontzettend kwetsbaar, en dus is het een ervaren snorkelgids die u begeleidt en u de mooiste plekjes toont. U ziet honderden soorten visjes in de meest diverse tinten rood, blauw en oranje, vlak voor uw ogen voorbijzwemmen.

Zonsondergang

Dan gaat u terug aan boord en wacht u een glaasje schuimwijn en canapés. Langzaam kleurt de zon dieprood. Dit had u voor geen geld van de wereld willen missen!

RED SEA THE PALACE PORT GHALIB

★★★★★

PORT GHALIB

Port Ghalib is een nieuw vakantieoord met jachthaven in Marsa Alam aan de Rode Zee. Dit is er ongetwijfeld het meest exquise logeeradres, een exotische oase van luxe die u in de sfeer brengt van de oude Oriënt. Ontspannen doet u in het wellnesscenter, „Six Senses". Vlakbij ligt de Corniche, een lange wandelstrook met boetieks, restaurants, bars en een soek die samen een mix vormen van fun en avontuur.

Deluxe kamer (voorbeeld)

LIGGING • direct aan het privéstrand met steiger en huisrif • naast de jachthaven van Port Ghalib • ca. 100 m van het centrum Corniche & Khan in Port Ghalib • dicht bij winkeltjes en restaurants • ca. 5 km van de luchthaven van Marsa Alam **FACILITEITEN** • 309 kamers • 3 verdiepingen • low speed wifi in de openbare ruimtes: lobby, Pool Deck, Look Out Bar en loungebar • zwembad: verwarmd (weersafhankelijk) • ligbedden, parasols en handdoeken aan zwembad en strand • gebruik van de zwembad- en strandfaciliteiten van buurhotels RED SEA Siva Port Ghalib en RED SEA Port Ghalib Resort • **TEGEN BETALING:** • internetaansluiting in de kamers • wasserijservice • doktersservice **RESTAURANTS EN BARS** • 2 buffetrestaurants: The Olive met terras en Lagoon (diner) • 2 à-la-carterestaurants in buurhotels RED SEA Siva Port Ghalib/Port Ghalib Resort: Cardamom en Fattoush (Libanees) • 5 bars: Pool Deck, Look Out bar, Lagoon bar, beachbar, loungebar • roomservice 24/7 **SPORT EN ONTSPANNING** • **GRATIS:** • zie all inclusive • **TEGEN BETALING:** • wellnesscenter Grand Spa: stoombad, hamam, massage, sauna • tennis • minigolf • duiken • snorkelmateriaal **KINDEREN** • **GRATIS:** • apart kinderbad • kinderbuffet (volgens bezetting) • speeltuin • miniclub van 4 t/m 12 jaar • **TEGEN BETALING:** • babysitservice **LOGIES** • 1A, 2A, 3A: deluxe kamers met bad, douche, airconditioning, badjassen en slippers, haardroger, lcd tv, kluisje, minibar (€), koffie- en theezetfaciliteiten, internetverbinding (€), strijkijzer en -plank, marmeren vloer, telefoon, Frans balkon, balkon of terras, aan tuinzijde • 1B, 2B, 3B: deluxe kamers met zwembad-, haven- of lagunezicht • 1C, 2C, 3C: deluxe kamers met zeezicht • 2F, 3F: deluxe familiekamers: 2 aparte kamers met verbindingsdeur en 1 centrale ingang, 2 badkamers en tuinzicht • alle kamers beschikken ofwel over een Frans balkon, ofwel een balkon, ofwel een terras **ALL INCLUSIVE** **Eten & drinken:** • ontbijt-, lunch- en dinerbuffet in The Olive • dinerbuffet in Lagoon (met reservering) • afternoon tea 16:00-17:00 • lokale (alcoholische) dranken in de beachbar 10:00-zonsondergang • lokale (alcoholische) dranken in Lagoon bar 10:00-24:00 • flesje water in de kamer (dagelijks aangevuld) • in buurhotel RED SEA Siva Port Ghalib: • lunch- en dinerbuffet (met reservering) • 1x per week diner in Cardamom (mediterraans) en Fattoush (vast menu) (speciale gerechten €, met reservering) • laat ontbijt 10:00-12:00 • sandwiches en cake 12:00-16:00 • ijsjes 14:00-16:00 • lokale (alcoholische) dranken 10:00-24:00 **Sport & ontspanning:** • fitness **EXTRA INFO** • een kamer op het gelijkvloers is verplicht voor families met kinderen jonger dan 12 jaar

PEGASE BEOORDELING

BUITEN ETEN | WELLNESS | ALL INCLUSIVE | MOMENT MET TWEE

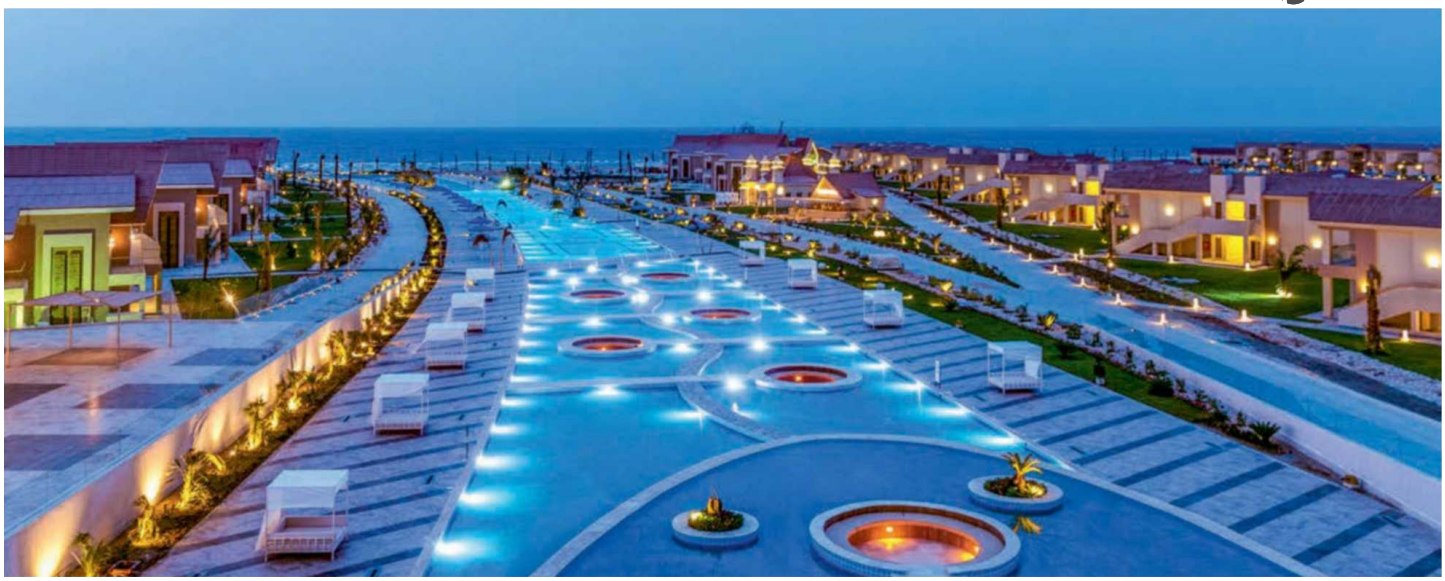

ALBATROS SEA WORLD MARSA ALAM

★★★★★

EL QUSEIR

Albatros Sea World is een gloednieuw hotel in Marsa Alam en de ideale plek om tot rust te komen met het hele gezin. Hier valt altijd wel iets te beleven. Zo beschikt het hotel over een privéstrand met bar en biedt het een veelvoud aan sportfaciliteiten aan. En dan heeft u nog niet eens het indrukwekkende aquapark bezocht: met vier glijbanen voor volwassenen en liefst elf voor kinderen staat er op spelen geen leeftijd meer.

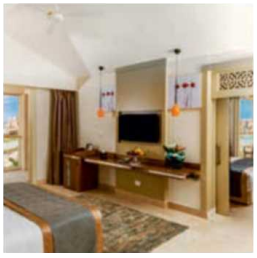

LIGGING • rustig gelegen • direct aan het privézandstrand • ca. 60 km van de luchthaven van Marsa Alam **FACILITEITEN** • 376 kamers • wifi in het hele hotel • tuin • zwembad: verwarmd (weersafhankelijk) • aquapark met 17 zwembaden en 15 glijbanen • ligbedden, parasols en handdoeken aan zwembad • **TEGEN BETALING:** • winkeltjes • wasserijservice • doktersservice **RESTAURANTS EN BARS** • 4 buffetrestaurants: Saffron (oosters), Soprano (Italiaans), Zum Kaiser (Duits) en L'Asiatique (Chinees) • food court (snacks) • 8 bars: lobbybar, sportbar, poolbar, Olympus bar, beachbar, shishahoek, Millenium bar en aquapark bar • roomservice **SPORT EN ONTSPANNING** • **GRATIS:** • zie all inclusive • **TEGEN BETALING:** • wellnesscenter: sauna, hamam, bubbelbad, massage en schoonheidsbehandelingen • biljart • watersporten (externe aanbieder) **KINDEREN** • **GRATIS:** • 2 aparte kinderbaden met glijbanen **LOGIES** • 1A, 2A, 3A: kamers met douche, haardroger, satelliet-tv, airconditioning, telefoon, kluisje, minibar (zie all inclusive), balkon of terras • 2S, 3S: beperkt aantal kamers tegen promotieprijs • 1B, 2B, 3B: kamers met lateraal zeezicht • 2G: familiekamers: twee kamers afgescheiden door een schuifdeur (1 met kingsizebed, 1 met 2 aparte bedden) • 2H: familiekamers met lateraal zeezicht **ALL INCLUSIVE ETEN & DRINKEN:** • ontbijt-, lunch- en dinerbuffet • snacks in de food court 12:30-17:00 • ijsjes 10:00-22:00 • selectie lokale (alcoholische) dranken 10:00-24:00 • minibar gevuld met water en frisdranken **SPORT & ONTSPANNING:** • fitness • aerobics • aquagym • beachvolleybal • jeu de boules • reuzenschaakspel • darts • minivoetbal • minigolf • tennis (materiaal en verlichting €)

PEGASE BEOORDELING

FAMILIE | WATERSPORT | ALL INCLUSIVE | WELLNESS

THE OBEROI SAHL HASHEESH

★★★★★

SAHL HASHEESH

Stijlvolle luxe en service, dat zijn de troeven van dit uitstekende hotel. In een decor van woestijnheuvels en palmen geniet u van een verfrissende duik in het zwembad of van een wandeling op het privéstrand aan de Rode Zee. Uw suite is adembenemend mooi en straalt elegantie uit tot in de kleinste details. U ontwaakt hier met een kraakvers ontbijt en 's avonds dineert u onder romantisch maanlicht. Activelingen komen aan hun trekken in het Dive Pro duikcentrum aan het hotel of door deel te nemen aan de 'Touching Senses' activiteiten.

LIGGING • rustig gelegen • direct aan het privézandstrand • huisrif • ca. 8 km van winkeltjes, restaurants en bars • ca. 25 km van het centrum van Hurghada • ca. 17 km van de luchthaven van Hurghada **FACILITEITEN** • 102 suites in de bijgebouwen • hoofdgebouw met 2 verdiepingen en bijgebouwen • wifi in het hele hotel • bibliotheek (boeken, dvd's) • tuin • zwembad • ligbedden, parasols en handdoeken aan het zwembad en aan het strand • **TEGEN BETALING:** • winkeltje • kapper **RESTAURANTS EN BARS** • ontbijtbuffet en diner à la carte (3 gangen, excl. kreeft en wagyu steak) • restaurant voor het Amerikaans ontbijt met terras • restaurant The Pergola in openlucht aan het zwembad met lichte maaltijden voor lunch (salades, pasta's, pizza's, cocktails en dessert) • restaurant Zafraan met Indische keuken • bar met selectie van wijn, sterke dranken, Cubaanse sigaren en afternoon tea • roomservice 24/7 **SPORT EN ONTSPANNING** • **GRATIS:** • tennis • fitness • stoombad • 'Touching Senses'-activiteiten: introductieduik in het zwembad, yoga, kookles, pilates, filmvoorstelling op het strand, origami van handdoeken • 's avonds livemuziek • **TEGEN BETALING:** • duikcentrum: Dive Pro Academy • wellnesscenter: o.a. gezichts- en lichaamsverzorgingen • in de omgeving: golf (ca. 25 km), boottochten en woestijnsafari's **KINDEREN** • **GRATIS:** • miniclub van 5 t/m 12 jaar • PlayStation® • glijbanen • **TEGEN BETALING:** • kindermenu voor lunch en diner • babysitservice **LOGIES** • 1A, 2A (85 m²): deluxe suites met bad ingebouwd in de vloer en aparte douche, haardroger, badjas, telefoon, 2 lcd tv's, dvd-speler, wifi, minibar (€), koffie- en theezetfaciliteiten, kluisje, woon- en slaapkamer van elkaar gescheiden door bogen in Arabische stijl, dressing, marmeren vloer, verwarming, individuele airconditioning, terras met ligbedden, aan landzijde • 1B, 2B (85 m²): superior deluxe suites dicht bij het strand, met zeezicht • 1C, 2C (125 m²): grand suites met tuin en privézwembad, aan landzijde (geen zeezicht) • 1D, 2D: royal suites met privézwembad en tuinzicht **HONEYMOON** Verblijf min. 5 nachten: • 1u./verblijf massage (2 personen) • 1x/verblijf driegangendiner (exclusief dranken) **PRIVILEGES** • koekjes, fruitmand, bloemen en fles water bij aankomst

PEGASE BEOORDELING

BUITEN ETEN | FIJNPROEVERS | TUIN | PRIVÉZWEMBAD | WELLNESS | EXCELLENTE SERVICE

SUNRISE ROMANCE RESORT

★★★★★

SAHL HASHEESH

De naam doet het al vermoeden: wie op zoek is naar rust en romantiek vindt in SUNRISE Romance Resort een heerlijk toevluchtsoord. Dit hotel richt zich uitsluitend op koppels en volwassenen. Het is gelegen in Sahl Hasheesh, aan een privéstrand langs de Rode Zee en neemt die prachtige locatie integraal op in zijn ontwerp. Daarnaast geniet u hier van twee zwembaden, uitstekende fitness- en wellnessfaciliteiten en is er voor de actieve waterliefhebber zelfs een duikcentrum aanwezig. Honger na een middagje ontspannen? Het resort telt zes specialiteitenrestaurants. Van Italiaans tot Chinees, van Indisch tot Libanees, u maakt er kennis met smaken van over de hele wereld.

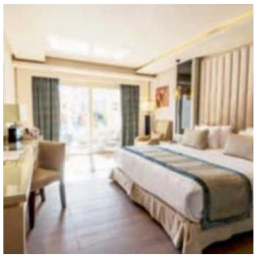

LIGGING • rustig gelegen • gescheiden van het privézandstrand door promenade • ca. 26 km van het centrum van Hurghada • ca. 21 km van de luchthaven van Hurghada **FACILITEITEN** • 251 kamers • 4 verdiepingen • lift • wifi in het hele hotel • bibliotheek • 2 zwembaden: 1 verwarmd (weersafhankelijk) • ligbedden, parasols en handdoeken aan zwembad en strand • **TEGEN BETALING:** • winkeltje • kapper • wasserijservice • doktersservice (op aanvraag) **RESTAURANTS EN BARS** • buffetrestaurant met terras • 6 à-la-carterestaurants: Basilico (Italiaans), Oishi (Aziatisch), Manohar (Indisch), Layali (Libanees), Felucca (zeevruchten), Nasaya (fusion) • 7 bars: o.a. lobbybar, 2 poolbars, beachbar, Royal Club bar • gepaste kleding verplicht voor lunch en diner • roomservice 24/7 **SPORT EN ONTSPANNING** • **GRATIS:** • zie all inclusive • **TEGEN BETALING:** • wellnesscenter: bubbelbad, diverse massages en schoonheidsbehandelingen • duikcentrum • snorkelen • bootexcursies **LOGIES** • 1A, 2A (38 m²): superiorkamers met bad/douche, haardroger, badjassen en slippers, airconditioning, satelliet-tv, telefoon, wifi, kluisje, minibar (zie all inclusive), koffie- en theezetfaciliteiten, strijkijzer en -plank (op aanvraag), balkon of terras en zwembadzicht • 2S (38 m²): beperkt aantal kamers tegen promotieprijs met tuin- of zwembadzicht • 1B, 2B (39 m²): superiorkamers met balkon en zeezicht • 2D, 3D (46 m²): deluxe kamers met terras en directe toegang tot het gedeeld zwembad, geen zeezicht • 2E, 3E, 4E (90 m²): suites met bubbelbad en balkon, geen directe toegang tot het zwembad • 2C (140 m²): mastersuite met open slaapkamer, woonkamer, bubbelbad binnen en buiten **ALL INCLUSIVE** **ETEN & DRINKEN:** • ontbijt-, lunch- en dinerbuffet • laat ontbijt 10:30-11:00 • diner in de à-la-carterestaurants (met reservering), m.u.v. Felucca (zeevruchten) en Nasaya (fusion) • afternoon tea 15:30-17:00 • snacks 12:00-17:00 • middernachtsnacks in buffetrestaurant 22:30-1:00 • ijsjes 15:00-16:00 • lokale (alcoholische) dranken 24/7 (geen alcohol 6:00-10:00) • minibar: dagelijks hervuld met water en om de 4 dagen met frisdranken **SPORT & ONTSPANNING:** • wellnesscenter: stoombad • sauna en bubbelbad aan zwembad • fitness • tafeltennis • darts • biljart • avondanimatie, livemuziek **EXTRA INFO** • minimumleeftijd 16 jaar

PEGASE BEOORDELING

ADULTS ONLY | ALL INCLUSIVE | WATERSPORT | MOMENT MET TWEE

MÖVENPICK RESORT & SPA EL GOUNA

★★★★★

EL GOUNA

Op dit schitterende uitgestrekte en groene domein worden rust en actie moeiteloos gecombineerd. Sla een balletje op het golfterrein in de buurt, proef van het uitgebreide sportaanbod, ontspan aan de prachtige zwembaden of geniet van diverse professionele behandelingen in de Future Spa. In de zes restaurants, waaronder een Thais restaurant, wordt u culinair verwend. De uitstekende service en de fris ingerichte kamers vervolledigen deze droomvakantie aan het lange zandstrand van El Gouna.

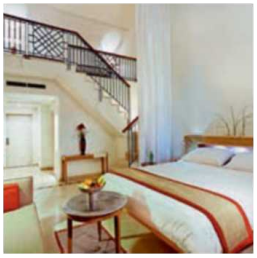

LIGGING • direct aan het ca. 1,5 km lange privé-zandstrand en de lagunes • ca. 1,3 km van het centrum van El Gouna (shuttleservice €) • ca. 42 km van het centrum van Hurghada • ca. 40 km van de luchthaven van Hurghada **FACILITEITEN** • 420 kamers in 7 gebouwen met 2-4 verdiepingen • liften (niet in alle gebouwen en slechts tot 3e verdieping) • wifi in het hele hotel • tuin • zonneterras • 3 zwembaden: (verwarmd, weersafhankelijk) • ligbedden, matrasjes, parasols en handdoeken aan zwembad en strand • **TEGEN BETALING:** • wasserijservice • doktersservice **RESTAURANTS EN BARS** • ontbijt- en dinerbuffet • buffetrestaurant • 2 à-la-carterestaurants (met reservering): zeevruchten (El Sayadin), Italiaans • 4 bars: o.a. poolbar • roomservice 24/7 • gepaste kleding verplicht bij het diner **SPORT EN ONTSPANNING** • **GRATIS:** • aerobics • fitness (16+) • aquagym • beachvolleybal • darts • waterpolo • animatie • **TEGEN BETALING:** • wellnesscenter (16+): o.a. sauna, hamam, bubbelbad, behandelingen • biljart • squash • tafeltennis • tennis • kanoën • kitesurfen • duiken • windsurfen • in de omgeving: golf (1,5 km, 18 holes, gratis shuttleservice) **KINDEREN** • **GRATIS:** • 2 aparte kinderbaden • speeltuin • miniclub van 5 t/m 12 jaar • minidisco • kinderbuffet **LOGIES** • 1A, 2A, 3A: classic kamers met douche, haardroger, badjassen, slippers, telefoon, satelliet-tv, wifi, minibar (€, zie ook all inclusive), koffie- en theezetfaciliteiten, kluisje, airconditioning, verwarming, tegels, balkon of terras met tuinzicht • 1E, 2E, 3E: deluxe kamers met lagunezicht • 1B, 2B, 3B: deluxe kamers met zeezicht • 2C: duplex familiekamers met mezzanine, tuin- of lagunezicht **ALL INCLUSIVE** **MET TOESLAG ETEN & DRINKEN:** • ontbijtbuffet, lunch à la carte, dinerbuffet • laat ontbijt 10:30-11:30 • 1x per week diner in Italiaans à-la-carterestaurant of onbeperkt dineren in het visrestaurant El Sayadin • snacks • ijsjes • afternoon tea • lokale (alcoholische) dranken 10:00-24:00 • dranken in de minibar (dagelijks aangevuld) **SPORT & ONTSPANNING:** • wellnesscenter: sauna, stoombad, bubbelbad • tennis en squash • 15 min. per verblijf introductieduik in het zwembad **HONEYMOON** • 10% korting voor de bruid • kamer van een hogere categorie (volgens beschikbaarheid) • fruitmand in de kamer bij aankomst

PEGASE BEOORDELING

ALL INCLUSIVE | HONEYMOON | GOLF | WELLNESS | WATERSPORT | MOMENT MET TWEE

KEMPINSKI HOTEL SOMA BAY

★★★★★

SOMA BAY

Droom weg in dit exclusieve en elegante decor van zwembaden, watervallen en lagunes. Een 400 meter lang, rustig zandstrand voorzien met cabana's en een jachthaventje geven het geheel een glamoureus tintje. Dat doet zeker ook The Cascades, de aangrenzende en veelgeprezen golfcourt van Soma Bay. 's Avonds wacht u een uitgebreid gastronomisch aanbod in de vorm van een resem à-la-carterestaurants, uiteraard vergezeld van de piekfijne service waar het spraakmakende Kempinski zo befaamd voor is.

LIGGING • rustig gelegen • direct aan het ca. 400 m lange privézandstrand, op het schiereiland van Soma Bay • huisrif • ca. 45 km van de luchthaven van Hurghada **FACILITEITEN** • 325 kamers • 3-4 verdiepingen • 4 liften • wifi in het hele hotel • 4 zwembaden (1 verwarmd weersafhankelijk), watervallen, lazy river en lagunes verspreid over 7000 m² • ligbedden, matrasjes, parasols en handdoeken aan het zwembad en aan het strand **RESTAURANTS EN BARS** • ontbijt- en dinerbuffet, lunch met vast keuzemenu • buffetrestaurant met terras (internationaal) • 3 à-la-carterestaurants: Al Mar (lunch), Bamboo Shoot (Aziatisch), La Pergola (Italiaans) • 3 bars: Sultan (loungebar), Al Mar (poolbar), Beachcomber (beachbar) • roomservice 24/7 **SPORT EN ONTSPANNING** • **GRATIS:** • stoombad • sauna • bubbelbad • fitness • livemuziek 's avonds • **TEGEN BETALING:** • tennis: 4 courts • squash: 2 courts • duik- en watersportcentrum • in de omgeving: golf (ca. 500 m, shuttleservice), wellnesscenter The Cascades Spa & Thalasso in Soma Bay: o.a. behandelingen (shuttleservice) **KINDEREN** • **GRATIS:** • apart kinderbad • miniclub van 3 t/m 12 jaar • **TEGEN BETALING:** • babyvoeding • babysitservice **LOGIES** • 1A, 2A: superiorkamers met bad, douche, badjas, slippers, haardroger, telefoon, wifi, satelliet-tv, minibar (€), kluisje, airconditioning, tegels, hoofdkussenmenu, balkon of terras met lagunezicht • 1E, 2E: superiorkamers met lateraal zeezicht • 1B, 2B: deluxe kamers met zeezicht • 1C, 2C: Laguna Club kamers met zeezicht (toegang tot de Laguna Club Lounge) • 1D, 2D: juniorsuites met zithoek en zeezicht (geen toegang tot de Laguna Club Lounge) • 2H: deluxe suites met salon, aparte slaapkamer en zeezicht (toegang tot de Laguna Club Lounge) • Laguna Club Lounge: o.a. ontbijt-, lunch- en dinerbuffet, afternoon tea, lokale (alcoholische) dranken in de Laguna Club, 1u/verblijf squash of tennis **HONEYMOON** • kamer van een hogere categorie (volgens beschikbaarheid) • bruidstaart

PEGASE BEOORDELING

FIJNPROEVERS | HONEYMOON | GOLF | TENNIS | WATERSPORT | EXCELLENTE SERVICE | FAMILIE

RED SEA THE MAKADI SPA HOTEL
★★★★★

MAKADI BAY

Dit prachtige all-inclusiveresort ligt aan een natuurlijk strand aan de Rode Zee en is een unieke mix van Moorse, Byzantijnse en eigentijdse architectuur. Uw juniorsuite, afgewerkt met warme zandkleuren en een exquise decoratie, biedt u een kingsize bed, loungegedeelte en eigen terras of balkon. De excellente service en verschillende à-la-carterestaurants staan garant voor een onvergetelijke droomvakantie, vooral voor koppels. Met z'n tweetjes geniet u van een frisse zeevruchtenschotel, perfect gebakken steak of kleurrijke tapas, waarna u de avond besluit met een drankje en livemuziek.

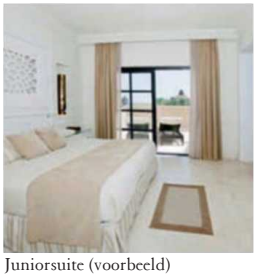
Juniorsuite (voorbeeld)

LIGGING • aan het privérots-/zandstrand met huisrif (schoenen aangeraden) • ca. 32 km van het centrum van Hurghada (shuttleservice naar The Grand Mall) • ca. 30 km van de luchthaven van Hurghada **FACILITEITEN** • 282 juniorsuites • hoofd- en bijgebouwen met 5 verdiepingen • lift in het hoofdgebouw • wifi in de lobby • tuin • 2 zwembaden: 1 verwarmd (weersafhankelijk), 1 infinity • ligbedden, parasols, matrasjes en handdoeken aan zwembad en strand • **TEGEN BETALING:** • Makadi Mall: restaurants (zie all inclusive), bars, winkeltjes, internethoek en game room • wasserijservice • doktersservice 24/7 • aquapark in buurhotel RED SEA Waterworld Makadi **RESTAURANTS EN BARS** • buffetrestaurants met terras en thema-avonden • 6 à-la-carterestaurants: vis, bbq, Aziatisch, Spaans, zeevruchten, Italiaans • 6 bars: o.a. pool-/snackbar, lobbybar • roomservice 24/7 • gepaste kledij verplicht tijdens het diner en in alle bars vanaf 18:00 **SPORT EN ONTSPANNING** • **GRATIS:** • zie all inclusive • **TEGEN BETALING:** • in hotel Makadi Palace: tennis, fitness • in de omgeving: watersporten op het strand van hotel Waterworld Makadi Beach, golf (ca. 5 km.) **LOGIES** • 1B, 2B (47-53 m²): juniorsuites met kingsizebed, bad/douche, haardroger, zithoek, satelliet-tv, telefoon, minibar (zie all inclusive), koffie- en theezetfaciliteiten, kluisje, tegels, airconditioning, balkon of terras • 1C, 2C (53 m²): juniorsuites met tuin-, zwembad- of zeezicht • 2F (47 m²): juniorsuites met bubbelbad en zeezicht • 2D (71 m²): ruimere suites met slaapkamer, aparte woonkamer, zwembad- of zeezicht • 2E (47 m²): suites met privézwembad en zwembad- of zeezicht **ALL INCLUSIVE** **ETEN & DRINKEN:** • ontbijt-, lunch- en dinerbuffet • laat ontbijt tot 12:00 • diner in de 5 à la carte restaurants van het hotel of in hotel Grand Makadi, Makadi Palace of Waterworld Makadi Beach • diner in de 5 à-la-carterestaurants in Makadi Mall: Italiaans, oosters, Frans, Indisch, Chinees (dranken en speciale gerechten €) • snacks 12:00-17:00 • lokale niet-alcoholische dranken 24/7 en alcoholische dranken 10:00-24:00 • gebruik van de all inclusive van de zusterhotels RED SEA The Grand Makadi Hotel, The Makadi Palace Hotel en Waterworld Makadi Beach **SPORT & ONTSPANNING:** • sportfaciliteiten in buurhotel RED SEA The Makadi Palace Hotel • avondanimatie **EXTRA INFO** • minimumleeftijd 18 jaar

PEGASE BEOORDELING

ALL INCLUSIVE | ADULTS ONLY | MOMENT MET TWEE | BUITEN ETEN

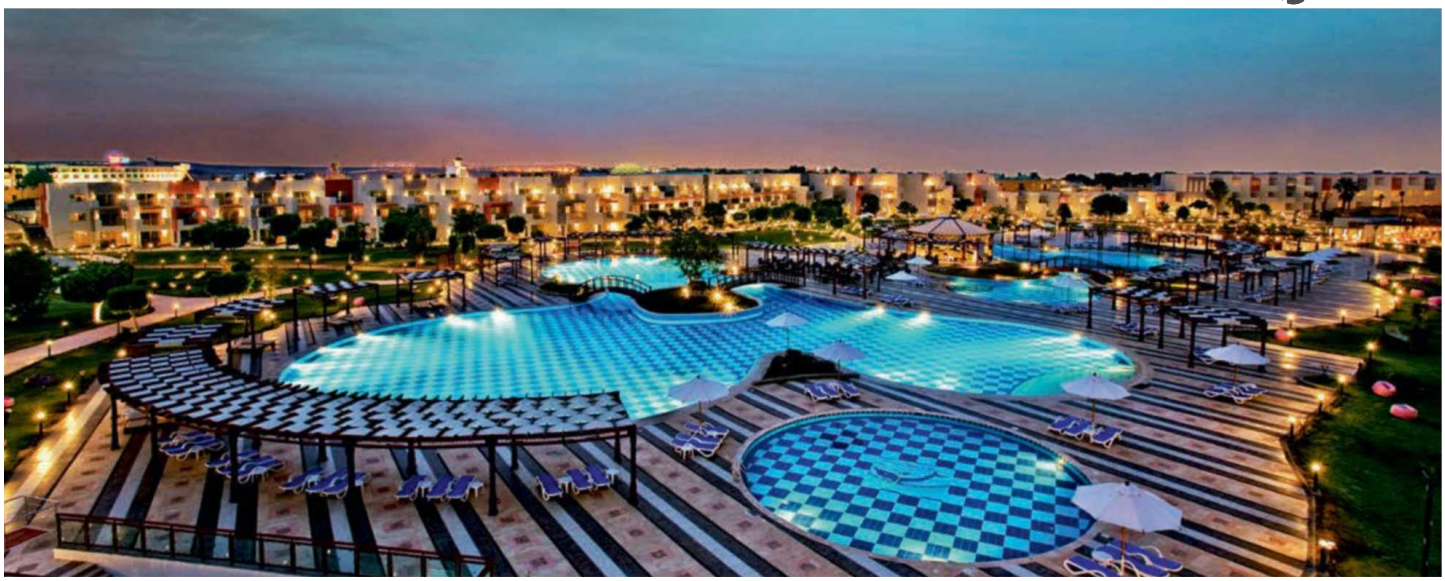

SUNRISE CRYSTAL BAY RESORT

★★★★★

HURGHADA

Dit vijfsterrencomplex is schitterend gelegen aan een privébaai, op zo'n 20 km van de badplaats Hurghada. Het resort lijkt wel een luxevakantiedorp waarvan vooral de master- en presidentiële suites, met een privécabana op het strand, niet te versmaden zijn. De keuken van het hotel is smaakvol en verzorgd. Met een handvol restaurants die verschillende formules aanbieden, belandt er elke dag wel iets verrassends op uw bord.

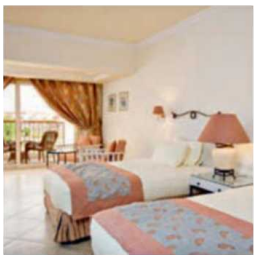

LIGGING • direct aan het privézandstrand en privébaai • ca. 20 km van het centrum van Hurghada • ca. 300 m van restaurants, bars en winkeltjes • ca. 15 km van de luchthaven van Hurghada **FACILITEITEN** • 364 kamers • wifi in het hele hotel • geldautomaat • tuin • zonneterras • 2 zwembaden: 1 verwarmd 1/11-eind april • bubbelbad • ligbedden, matrasjes, handdoeken (1x per persoon per dag) en parasols • **TEGEN BETALING:** • winkeltjes • kapper • wasserijservice • doktersservice 24/7 **RESTAURANTS EN BARS** • buffetrestaurant met terras • 6 à-la-carterestaurants: mediterraans, Roots (dieet- en lichte maaltijden), Masala, Egyptisch, Grieks en Felucca (zeevruchten) • strandrestaurant (snacks) • 6 bars: sportbar, beachbar (16+), pub, shishabar, cocktailbar, loungebar • roomservice 24/7 • gepaste kleding verplicht voor lunch en diner **SPORT EN ONTSPANNING** • **GRATIS:** • zie all inclusive • **TEGEN BETALING:** • wellnesscenter (16+, met reservering): massage en behandelingen **KINDEREN** • **GRATIS:** • apart kinderbad • kinderbuffet • speeltuin • miniclub van 4 t/m 12 jaar **LOGIES** • 1B, 2B, 3B (42 m²): deluxe kamers met douche, haardroger, satelliet-tv, telefoon, wifi, zithoek, minibar (zie ook all inclusive), koffie- en theezetfaciliteiten, kluisje, airconditioning, verwarming, tegels, balkon of terras en lateraal zeezicht • 1C, 2C, 3C (44 m²): juniorsuites met woon-/slaapkamer met sofabed, aparte slaapkamer en lateraal zeezicht • 2G, 3G: familiekamers met woon-/slaapkamer met sofabed, aparte slaapkamer en lateraal zeezicht • 2F, 3F (100 m²): mastersuites met 2 aparte slaapkamers, woonkamer, 2 badkamers, bubbelbad in openlucht en zeezicht • 2D, 3D (95 m²): mastersuites met privézwembad en zeezicht, geen bubbelbad • 2E, 3E (123 m²): ruimere presidentiële suites met privézwembad en zeezicht • toegang tot de Royal Club inbegrepen bij master- en presidentiële suites: gegarandeerde reserveringen in de à-la-carterestaurants, privécabana op het strand, privébeachbar, Royal Club Lounge, royaal ontbijt **ULTRA ALL INCLUSIVE** **ETEN & DRINKEN:** • ontbijt-, lunch- en dinerbuffet • laat ontbijt 10:30-11:00 (op aanvraag) • diner in de à-la-carterestaurants, m.u.v. Felucca (met reservering) • afternoon tea 15:00-17:00 • snacks 12:00-17:00 • middernachtsnacks 22:30-1:00 • ijsjes 12:00-17:00 • lokale (alcoholische) dranken 24/7, m.u.v. shishabar en cocktailbar (6:00-10:00: enkel niet-alcoholische dranken) • minibar: gevuld bij aankomst met frisdranken en water (hervuld na 4 dagen) **SPORT & ONTSPANNING:** • tafeltennis • biljart (16+) • aerobics • fitness (16+) • beachvolleybal • darts • waterpolo • tennis: 2 courts • voetbal • croquet • aquagym • 30 min. per volwassene per verblijf introductieduik • dag- en avondanimatie **HONEYMOON** • 10% korting voor de bruid

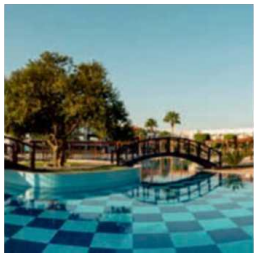

PEGASE BEOORDELING

BUITEN ETEN | ALL INCLUSIVE | WELLNESS | MOMENT MET TWEE

ALBATROS WHITE BEACH

★★★★★

HURGHADA

Albatros White Beach in Hurghada is een ideale uitvalsbasis voor gezinnen en families. Het is gelegen langs het water, op amper 5 km van de jachthaven, en heeft alles in huis voor een zorgeloze strandvakantie: uitgebreide faciliteiten voor elke leeftijd, mooi afgewerkte kamers, een buffetrestaurant, verschillende à-la-carterestaurants en zwembaden. Voor kinderen is er een aquapark met vier zwembaden, glijbanen, kastelen en piratenboten.

Kamer (voorbeeld)

LIGGING • direct aan het privézandstrand • ca. 10 km van het centrum van Hurghada • ca. 5 km van de luchthaven van Hurghada **FACILITEITEN** • 473 kamers • 5 verdiepingen • 12 liften • wifi in het hele hotel • 2 zwembaden: 1 verwarmd 1/11-30/4 • ligbedden, parasols en handdoeken aan zwembad en strand • **TEGEN BETALING:** • winkeltjes • kapper • wasserijservice **RESTAURANTS EN BARS** • 3 buffetrestaurants met terras: Aziatisch, oosters, Italiaans • à-la-carterestaurant: internationaal • snackbar Food Court • 8 bars: o.a. lobbybar, sportbar, beachbar, poolbar **SPORT EN ONTSPANNING** • **GRATIS:** • zie all inclusive • **TEGEN BETALING:** • wellnesscenter: massage, bubbelbad, sauna, stoombad, Vichy douche, beautycenter • biljart • watersporten • duiken **KINDEREN** • **GRATIS:** • 4 aparte kinderzwembaden met waterspeeltoestellen en glijbanen: verwarmd 1/11-30/4 • speeltuin • miniclub van 4 t/m 12 jaar **LOGIES** • 1A, 2A, 3A (40 m²): kamers met douche of bad/douche, haardroger, telefoon, wifi, satelliet-tv met BVN, kluisje, minibar (zie all inclusive), airconditioning, tegels, balkon of terras met zwembadzicht • 1B, 2B, 3B: kamers met zeezicht • 2F, 3F (70 m²): juniorsuites met bubbelbad en zithoek, zonder zeezicht **ALL INCLUSIVE** **Eten & drinken:** • ontbijt-, lunch- en dinerbuffet • 1x/verblijf diner in het à-la-carterestaurant (met reservering) • snacks 12:30-17:00 • ijsjes 10:00-22:00 • lokale (alcoholische) dranken 10:00-24:00 • water en frisdranken in de minibar (dagelijks aangevuld) **Sport & ontspanning:** • tafeltennis • multisportterrein: voetbal • beachvolleybal • minigolf • darts • aerobics • fitness • 1x per verblijf Fantasia Show in zusterhotel Alf Leila Wa Leila • animatie

PEGASE BEOORDELING

FAMILIE | ALL INCLUSIVE | WELLNESS | MOOI STRAND

CASA COOK EL GOUNA

★★★★★

EL GOUNA

Een afgezonderde, moderne oase middenin de woestijnduinen aan de oevers van de Rode Zee. Dat is Casa Cook El Gouna, een toevluchtsoord dat een hedendaagse Arabische architectuur verenigt met een Boheemse vibe. De sfeer is heel relaxt en openhartig, wat meteen de filosofie onderstreept: een verblijf hier moet zijn zoals een verblijf bij een vriend. Van het eten tot het meubilair, alles in dit hotel is geïnspireerd door de omgeving en de lokale cultuur. Kleine tip: de kamers zijn stuk voor stuk fantastisch, maar een echte aanrader zijn de suites en villa's met privézwembad.

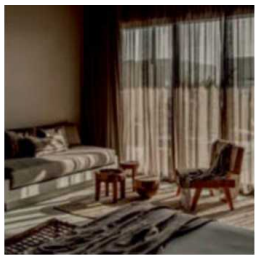

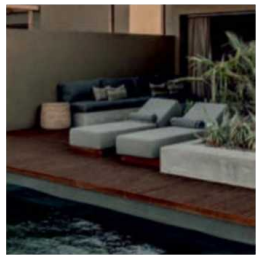

LIGGING • ca. 200 m van het privéstrand • ca. 3,3 km van het centrum van El Gouna • ca. 43 km van de luchthaven van Hurghada **FACILITEITEN** • 100 kamers • bijgebouwen met 2 verdiepingen • wifi in het hele hotel • zwembad • handdoeken, ligbedden en parasols aan zwembad • **TEGEN BETALING:** • wasserijservice **RESTAURANTS EN BARS** • ontbijtbuffet en diner (menu veranderd regelmatig) • Arabisch à-la-carterestaurant • beachclub met poolbar en beachbar **SPORT EN ONTSPANNING** • **GRATIS:** • fitness • **TEGEN BETALING:** • wellnesscenter: massage, sauna, hamam **KINDEREN** • **TEGEN BETALING:** • apartkinderzwembad • miniclub **LOGIES** • 1A, 2A (39 m²): kamers met douche, haardroger, wifi, koelkast (€), zithoek, tegels, koffiezetapparaat, badjassen en slippers, balkon of terras, aan landzijde • 1B, 2B (48 m²): 'Roof Terrace' kamers met zeezicht • 2C, 3C (45 m²): juniorsuites met gedeeld zwembad en terras • 2E, 3E, 4E (83 m²): villa's met twee slaapkamers, privézwembad en terras **EXTRA INFO** • voorziene openingsdatum: 1/10/2019

PEGASE BEOORDELING

FIJNPROEVERS | DESIGN | TRENDY | PRIVÉZWEMBAD

Vroegboekkorting

Het bedrag van eventuele vroegboekkortingen is afhankelijk van uw bestemming, accommodatie en bepaalde vertrek- en/of verblijfsperiodes. Vroegboekkortingen gelden gedurende bepaalde boekingsperiodes en zijn niet cumuleerbaar met enige andere acties of promoties. Contacteer uw reisprofessional of onze Pegase Travel Advisors voor de actuele kortingen. De vroegboekkortingen zijn enkel geldig op de hotelprijzen, niet op eventuele supplementen van het hotel.

Privileges

Afhankelijk van de exacte inhoud van de pakketvakantie (onder andere vertrekluchthaven, vluchtmaatschappij en bestemming) uit dit reisboek geniet u van alle of een selectie van de privileges die een reis met Pegase uniek maken op de Belgische reismarkt. Voor andere vakantietypes met Pegase zijn andere privileges van toepassing. Meer informatie op onze website www.pegase.be

Privéluchthavenvervoer in België

Op de dag van vertrek wordt u thuis opgehaald door een privéchauffeur in een wagen van een premium merk. Als het om een grotere groep gaat, kan dit een premium minibusje zijn. Deze transfer is voor elke boeking persoonlijk. Er worden geen tussenstops bij andere klanten gemaakt. Bij terugkomst van uw reis staat uw privéchauffeur klaar in de luchthaven op een vooraf afgesproken plaats om u vervolgens terug naar huis te voeren. Deze dienst wordt aangeboden door een externe partner en is mogelijk op Brussels Airport, Ostend Airport, Liège Airport, Charleroi Airport en Lille Airport. Deze service is inbegrepen voor een ophaal- en afzetadres binnen België en Noord-Franrijk (departement 59 en 62). Voor adressen buiten deze regio's kunt u contact opnemen met onze Pegase Travel Advisors. Het staat u vrij te beslissen of u dit privilege tegen betaling wenst bij te boeken. De prijs die u online ziet, is zonder deze privétransfer inbegrepen. Indien u wenst gebruik te maken van deze privétransfer dient u na uw boeking contact op te nemen met onze Pegase Travel Advisors, en dit ten laatste 7 dagen voor afreis.

Een privétransfer op de bestemming

Op uw bestemming wordt u rechtstreeks, zonder tussenstops, van de luchthaven naar uw hotel gebracht (heen/terug).

Check-in

Als Pegase-klant heeft u voorrang tijdens het inchecken, aan een aparte check-in desk. De check-in formaliteiten tijdens het terugkeren hangen af van uw bestemming.

Fast lane op Brussels Airport

Als Pegase klant geniet u van de Fast Lane, een snellere doorgang aan de veiligheidscontrole van terminal A en B.

Lounges op de luchthaven van Brussel

Indien u reist met Brussels Airlines (m.u.v. Senegal) heeft u toegang tot 'The Loft'. Indien u met Brussels Airlines naar bestemmingen buiten het Schengengebied reist heeft u toegang tot 'The Suite'. Indien u vliegt met Tailwind, Air Malta of een andere luchtvaartmaatschappij, dan verwelkomen we u in de 'Diamond Lounge'. Deze lounges zijn open van 5 uur 's morgens tot 21 uur 's avonds. Tussen 4 en 5 u 's morgens kunt u met uw voucher terecht in een geopende shop voor een gratis koffie of thee, een flesje water en een ontbijtkoek (niet geldig in Starbucks). Indien u uw voucher gebruikt in een shop, kunt u, eens de Lounge geopend is, geen gebruik meer maken van de lounge.

Priority boarding

Bij Brussels Airlines kunt u als eerste aan boord stappen, behalve wanneer u naar Senegal reist. Niet van toepassing bij lijnvluchten van Brussels Airlines en bij andere luchtvaartmaatschappijen.

Premium service aan boord

Op de chartervluchten van Brussels Airlines (m.u.v. Senegal) en Tailwind geniet u van volgende extra services die het verschil maken:

- Uw stoel bevindt zich op de eerste rijen van het vliegtuig. Omwille van operationele – of veiligheidsredenen is het mogelijk dat de luchtvaartmaatschappij uw stoel nog wijzigt voor vertrek.
- Lichte snack
- Gratis alcoholische en niet-alcoholische dranken tijdens uw vlucht (m.u.v.Air Malta)

Stoelreservatie

Uw plaats op uw Brussels Airlines & Tailwind chartervlucht (m.u.v. Senegal) kan vanaf de dag na boeking vastgelegd worden, tot een week voor vertrek. Omwille van operationele – of veiligheidsredenen is het mogelijk dat de luchtvaartmaatschappij uw stoelreservatie nog wijzigt voor vertrek. Stoelreservatie is niet mogelijk bij andere luchtvaartmaatschappijen.

Bagage

Bij Brussels Airlines (m.u.v Senegal) kunt u 23 kg ruimbagage en 12 kg handbagage (baby's: 23 kg ruimbagage, geen handbagage) meenemen. Voor de bestemmingen Cabo Verde en Egypte is de ruimbagage beperkt tot 20 kg. Bij Tailwind kunt u 23 kg ruimbagage en 12 kg handbagage meenemen. Indien u met andere luchtvaartmaatschappijen vliegt, gelden andere bagagevoorwaarden.

Gratis vervoer van uw golf- of duikmateriaal

Op alle chartervluchten van Brussels Airlines en Tailwind (met uitzondering van de bestemmingen Egypte, Cabo Verde en Senegal) gaat uw golf- of duikmateriaal gratis mee. U dient dit enkel bij boeking mee te delen. Bij Brussels Airlines is het maximum gewicht niet beperkt. Bij Tailwind bedraagt dit 20 kg voor één golftas. Deze service is inbegrepen op basis van beschikbaarheid. Voor andere luchtvaartmaatschappijen geldt een supplement.

Garantie op vaste prijzen

U bent beschermd tegen een eventuele prijsstijging, ten gevolge van een stijging van de olieprijs. Bij elke Pegase chartervlucht is het Fuel Protection Program steeds inbegrepen.

Onze service tijdens uw vakantie

Op onze bestemmingen is de reisleiding 24 uur op 24 bereikbaar dankzij onze Pegase Connected Service. Uw host(ess) spreekt bijna altijd Nederlands en Frans. In een aantal hotels is er geen bezoek van de reisleiding voorzien en kunt u de reisleiding steeds telefonisch bereiken of gebeurt de vertegenwoordiging door een plaatselijk agent.

Omruilgarantie

Mocht u na uw reservatie, om gelijk welke reden, uw dossier willen wijzigen, dan kan dat tot 7 dagen voor uw afreis, zonder extra kosten. U betaalt de prijs van uw nieuwe keuze. Bij wijzigingen blijf de initiële boekingsdatum van toepassing. U maakt immers geen nieuwe boeking, maar wijzigt een bestaande boeking gemaakt op een eerdere datum. Bepaalde kortingen zijn gelinkt aan deze initiële datum van boeking. Indien u dus wijzigt, kan het zijn dat deze kortingen afwijken van de huidige dagprijs, aangezien de initiële boekingsdatum van toepassing blijft. Gelieve uw reisagent of onze Pegase Travel Advisors te contacteren om uw exacte prijs te kennen. De omruilgarantie is afhankelijk van de luchtvaartmaatschappij die uw vlucht uitvoert, en is niet geldig op lijnvluchten of op de bestemming Senegal.

Annuleringsgarantie

Een standaard annuleringsgarantie is inbegrepen indien u om persoonlijke redenen uw reis toch niet kunt aanvatten (tot max. 625 EUR p.p.). Wenst u een bescherming die uw volledige reissom dekt, dan kunt u opteren voor de Allianz Global Assistance Annuleringsverzekering. Voor meer details, zie de bijzondere reisvoorwaarden.

Vrijblijvende optie tot 7 dagen

U kunt een gratis optie nemen die tot 7 dagen geldig blijft. Dit privilege is niet geldig op lijnvluchten of op de bestemming Senegal. Enkel geldig indien de datum waarop u een optie neemt langer dan 1 maand voor afreis is.

Extra's in uw vakantiehotel

In heel wat hotels wordt u extra in de watten gelegd. Zo bieden een aantal hoteliers u bijvoorbeeld een à-la-cartediner of een late check-out aan zonder dat u een supplement hoeft te betalen. Enkel en alleen omdat u uw vakantie toevertrouwt aan Pegase. Deze extra's zijn afhankelijk van uw hotel en beschikbaarheid. Onderaan de hotelpagina kunt u deze eventuele extra's terugvinden.

Gezond en veilig reizen

Uw veiligheid en welzijn op vakantie

Ook op vakantie is het raadzaam om de nodige voorzorgen te nemen voor uw eigen veiligheid en die van uw medereizigers. Dit advies geldt in het bijzonder voor kinderen, want zij zijn zich vaak niet bewust van de mogelijke risico's. Daarom willen wij u er eens te meer op wijzen om in het buitenland de nodige voorzorgen te nemen en steeds voorzichtig te zijn. We rekenen alvast op uw begrip en medewerking. Neem deze informatie aandachtig door, samen met de overige informatie die wij, onze agenten en leveranciers u meegeven voor uw vertrek, tijdens uw vlucht of bij aankomst op uw bestemming en in uw hotel. Overloop in eerste instantie de brandprocedures en check de nooduitgangen in uw verblijf, de zwembadzone en de kooktoestellen waarmee u niet vertrouwd bent. Spreek de plaatselijke vertegenwoordiger of bevoegde medewerker gerust aan bij eventuele vragen. Het is belangrijk dat u kennis neemt van alle informatie die u werd bezorgd alsook de geafficheerde mededelingen.

Zwembaden en waterattracties

In sommige van onze hotels en appartementen worden ook plaatselijke bewoners of niet-residerende vakantiegangers toegelaten tot het zwembad en de bijhorende voorzieningen binnen de accommodatie. Daardoor kan het bij momenten erg druk zijn in de zwembadzones en de ligweides, en kan er een tekort ontstaan aan ligstoelen. We vragen u om gebruik te maken van de zwembaddouche voor u gaat zwemmen. Op die manier voorkomt u mogelijke infecties en blijft het zwembadwater proper. Het zwembad van uw accommodatie is gevuld met zoetwater of zout water. Houd er rekening mee dat er verschillende soorten zwembaden bestaan en dat de meeste hotels of appartementen geen redder in dienst hebben. Daarom is het aangewezen dat u eerst samen met uw medereizigers het zwembad verkent, zodat u weet tot waar het diepe en ondiepe gedeelte komt. Kinderen mogen niet naar het zwembad zonder toezicht van een volwassene. Ga niet in het zwembad in het donker of wanneer het zwembad gesloten is, ook al is er onderwaterverlichting. Ga nooit zwemmen wanneer u alcohol gedronken heeft .

Het kan gebeuren dat bepaalde waterattracties, zoals open glijbanen of tunnelglijbanen die op de foto's in de brochure voorkomen, ondertussen werden verplaatst of afgebroken.

Om zo veel mogelijk vakantiegasten te laten genieten van deze attracties vragen wij u om rekening te houden met de volgende veiligheidsinstructies:

Aangezien de regelgeving inzake redders en toezicht op de waterglijbanen varieert naargelang de locatie, is het mogelijk dat er in sommige hotels/appartementen niet permanent gekwalificeerde redders aanwezig zijn. Voor sommige attracties gelden een minimumleeftijd en -lengte. Ga bij voorkeur niet zwemmen in de landingszones en maak u er zo snel mogelijk uit de voeten na gebruik van de glijbanen. Sommige glijbanen en waterattracties zijn niet geschikt voor onervaren zwemmers, zwangere vrouwen of personen met medische klachten. Houd steeds rekening met deze waarschuwingen. Het zwembadreglement en de instructies voor een veilig gebruik van de glijbanen en waterattracties moeten steeds worden nageleefd. De openingsuren van de glijbanen kunnen beperkt blijven, maar zijn meestal minstens anderhalf uur open in de voormiddag en in de namiddag. Ze kunnen ook afhangen van de weersomstandigheden en het beleid van het hotel. Het kan ook gebeuren dat deze installaties tijdens het seizoen buiten gebruik zijn. Ga nooit op glijbanen of waterattracties wanneer u alcohol hebt gedronken.

Buitenlandse veiligheidsnormen

Buitenlandse leveranciers zijn verantwoordelijk voor de veiligheid van de door hen aangeboden diensten en faciliteiten. Zij zijn de eigenaar van deze diensten en faciliteiten, en staan in voor de controle ervan. Onze leveranciers dienen zich te houden aan de plaatselijke normen. We moeten helaas vaststellen dat de buitenlandse veiligheidsnormen en regelgeving niet altijd van hetzelfde niveau zijn als in België. Er is bijvoorbeeld een verschil in het ontwerp en de vereiste hoogte van balkons. Het is aan de overheid van het land en de buitenlandse leverancier van de betreffende diensten om de plaatselijke regelgeving op te stellen en uit te voeren. Houd daarmee rekening tijdens uw vakantie.

Maagklachten

Maag- en darmklachten komen nog steeds relatief vaak voor wanneer men naar het buitenland reist en geconfronteerd wordt met een onbekende omgeving. Er zijn verschillende manieren waarop u de kans op een infectie kunt verkleinen, zoals onvoldoende verhit voedsel of ijsblokjes in drank vermijden, voldoende flessenwater drinken en u niet overmatig blootstellen aan de zon.

Uitstappen

Wij raden u aan om extra voorzichtig en oplettend te zijn bij het oversteken van de weg of het bezoeken van tempels en andere bezienswaardigheden wegens eventuele oneffen of hobbelige ondergronden. Overal ter wereld worden mensen overvallen en vinden er diefstallen plaats. Houd ermee rekening dat u op reis dezelfde verantwoordelijkheid draagt als thuis. Soms is de lokale politie niet erg coöperatief of begripvol wanneer u een diefstal aangeeft en daarvan een proces-verbaal nodig hebt voor de verzekering. Draag dus best goed zorg voor uw bezittingen. We raden af om honden, katten of andere dieren te benaderen omdat deze eventueel via beten of krabben hondsdolheid kunnen overdragen op de mens. Wees voorzichtig als u de zee ingaat, want de bodem is niet

effen en kan erg verraderlijk zijn qua diepte. Houd ermee rekening dat wij geen veiligheidscontroles op het strand en in zee uitvoeren.

Onverwachte stromingen in zee zijn evenwel altijd mogelijk!

Op onze website vind u informatie over verschillende soorten activiteiten zoals (water)sporten in onze resorts, vervoer met bv. plaatselijke bussen/ taxi's, excursies of bezienswaardigheden in de omgeving. Wij zijn geen eigenaar of beheerder van dergelijke diensten. Ze worden uitsluitend ter informatie vermeld: de gegevens, beschikbaarheid en prijzen zijn onderhevig aan wijzigingen. Als u ervoor kiest deze diensten of activiteiten ter plaatse te boeken bij lokale leveranciers of dienstverleners, controleert u best eerst even of uw reisverzekering deze activiteiten wel degelijk dekt. Het is ook belangrijk dat u op de hoogte bent van de naam van dienstverlener, de gangbare voorwaarden en de informatie/documentatie die u werd bezorgd.

Koolstofmonoxide

Koolstofmonoxide (CO) is een giftig, onzichtbaar, geurloos en smaakloos gas. Het gas ontstaat door onvolledige verbranding van diverse fossiele brandstoffen zoals steenkool, hout, houtskool, olie, kerosine, propaan en aardgas.

Gastoestellen

Wij geven de voorkeur aan accommodaties zonder gasboiler. Maakt u zich zorgen omwille van de eventuele aanwezigheid van een gasboiler in uw logement, neem dan onmiddellijk contact met ons op. U vindt het nummer van onze helpdesk (24/24) in uw reisdocumenten.

Waarneming van CO-aanwezigheid

Aangezien CO geurloos, smaakloos en onzichtbaar is, is het belangrijk om de signalen ervan te herkennen. Onderstaande voorbeelden kunnen duiden op de aanwezigheid van koolstofmonoxide afkomstig van een defect toestel:

- Een kookfornuis of gasboiler met een zwakke of geel/oranje vlam die normaal helder en blauw moet zijn.
- Donkere/zwarte vlekken op of rond de toestellen door roetafzetting.
- Een waakvlam die regelmatig uitdooft.
- Opvallend veel condens in de kamer of op de ramen.

Symptomen

Doordat koolstofmonoxide zintuiglijk niet waarneembaar is, merken we het gas niet op bij blootstelling. De eerste symptomen van een zwakke tot matige koolstofmonoxidevergiftiging zijn vergelijkbaar met griep, maar dan zonder koortsvorming.

Ze gaan gepaard met: hoofdpijn, vermoeidheid, kortademigheid, misselijkheid, duizeligheid.

Een zware koolstofmonoxidevergiftiging leidt tot ernstigere symptomen zoals: braken, verwardheid, verminderde coördinatie, bewusteloosheid.

De ernst van deze symptomen houdt verband met het koolstofmonoxideniveau en de blootstellingsduur. Bij een traag sluipende koolstofmonoxideblootstelling is het mogelijk dat slachtoffers en medici de matige CO-vergiftiging verwarren met griep. Deze foute inschatting met mogelijk tragische gevolgen kan worden vermeden. Bij een snelle en ernstige koolstofmonoxideblootstelling kunnen slachtoffers vlug verward raken en de controle over hun spieren verliezen, zonder eerst de matige vergiftigingssymptomen te hebben vertoond.

Wat als u symptomen van koolstofmonoxide-vergiftiging vaststelt?

Wanneer u denkt de symptomen van koolstofmonoxidevergiftiging gewaar te worden, moet u onmiddellijk de buitenlucht opzoeken en contact opnemen met een arts voor een juiste diagnose. Bij symptomen van koolstofmonoxidevergiftiging is onmiddellijke medische hulp van cruciaal belang. Vertel de arts dat u vermoedt dat koolstofmonoxidevergiftiging de oorzaak is van uw ongemak. Wanneer uit de test blijkt dat u wel degelijk het slachtoffer bent geworden van koolstofmonoxidevergiftiging, dient u ons daar meteen van op de hoogte te brengen. U kunt dit melden aan de reisvertegenwoordiger op uw bestemming of via de helpdesk (24/24) waarvan het nummer vermeld staat op uw reisdocumenten.

Belangrijk om weten

Aanvullend op de Algemene Reisvoorwaarden van de Geschillencommissie Reizen vzw krijgt u hierbij belangrijke informatie en/of aanvullingen. De Algemene Reisvoorwaarden van de Geschillencommissie Reizen vzw, samen met deze rubriek "Belangrijk om te weten", alsook met de "Bijzondere reisvoorwaarden en belangrijke extra informatie", maken bijgevolg de op uw contract toepasselijke contractsvoorwaarden uit.

Vervoer

Vertrek: hoe lang vooraf aanwezig zijn voor vertrek?

- Pegase vraagt u uitdrukkelijk om minimum twee uur vóór vertrek (3 uur bij exotische vakanties) op de luchthaven aanwezig te zijn en u zo snel mogelijk aan de incheckbalie te melden. De controleprocedures rond veiligheid worden steeds strikter en een wachttijd aan de controlepost kan onmogelijk worden uitgesloten. Verdere inlichtingen en specifieke informatie zijn gevoegd bij uw reisdocumenten en zijn natuurlijk ook beschikbaar bij uw Pegase reisagent.
- Bij de meeste (charter)maatschappijen hebt u voor de check-in een vluchtvoucher nodig. Voor de meeste lijnvluchten, zoals Brussels Airlines, kan u inchecken met uw identiteitskaart en hebt u geen vluchtvoucher nodig.

Uurregeling

- Bij het drukken van deze brochure waren de definitieve vluchturen niet bekend. Alleen de uurregeling opgegeven op de laatste reisdocumenten is van toepassing.
- Het kan voorkomen dat we omwille van beschikbaarheden en bezettingen van vliegtuigen of omwille van technische of operationele redenen vluchtschema's wijzigen waardoor de oorspronkelijk gemelde uurregeling nog verandert. Dergelijke wijzigingen kunnen geen prijsaanpassing of terugbetaling met zich meebrengen.
- In geval het definitieve vluchtuur met 30 minuten of minder wordt vervroegd, wordt u niet op voorhand verwittigd, daar u reeds minimum 2 uur voor het uur van vertrek (3 uur voor exotische vakanties) op de luchthaven aanwezig moet zijn.
- Ter plaatse moet u zich informeren over de exacte vertrektijden van de terugvlucht. In het hotel dient u hiervoor het informatiebord of het infoboek te raadplegen (vanaf 2 dagen voor uw retourdatum). Reizigers zonder hotel (enkel vliegticket) dienen hun vluchtuur te herbevestigen vanaf 2 dagen voor de terugreis op de telefoonnummers die opgegeven zijn in de reisdocumenten.
- De vertrek- en terugkeerdag worden als reisdagen beschouwd. Late en/of vroege vluchturen komen niet in aanmerking voor schadevergoeding voor vakantiederving. Wanneer u bijvoorbeeld een vakantie reserveert van 8 dagen, heeft u recht op 2 reisdagen en 6 volle vakantiedagen ter plaatse tegen een prijs berekend op basis van 7 nachten.
- Wanneer u lijnvluchten reserveert en u de heenvlucht mist, behoudt de luchtvaartmaatschappij zich het recht de retourvlucht automatisch te annuleren.

Maaltijden tijdens de vluchten

In sommige pakketprijzen zijn de maaltijden op de vluchten inbegrepen. Afhankelijk van de vluchtduur wordt u een snack of een volledige maaltijd aangeboden. Uitzonderingen hierop zijn de vluchten van: Brussels Airlines (lijnvluchten), Iberia, AirMalta, TunisAir, AirEuropa, Germanwings en Transavia. Op deze vluchten zijn de maaltijden en dranken niet inbegrepen. U kan er, tegen betaling, genieten van de à la carte service.

Transfer op uw vakantiebestemming

- In de pakketprijzen van Pegase is een transfer van de luchthaven naar uw hotel en terug inbegrepen.
- Indien u enkel een hotel reserveert, dient u uw transfers zelf te regelen.

Bagage

Gebruik een stevige koffer die u kunt sluiten. Indien uw koffer niet op slot kan, kunt u een riem rond de koffer doen, om te vermijden dat deze opengaat tijdens het vervoer. Om de bagageverwerking vlot te laten verlopen raden wij u aan uw naam en adres duidelijk te vermelden aan de binnen- en buitenkant van uw bagage en oude labels te verwijderen. Een sticker van Pegase (of een eigen kenmerk) op uw bagage zorgt ervoor dat u deze snel herkent en verwisseling van bagage voorkomt.

Wat mag er wel en niet mee in uw bagage

- Geneesmiddelen, breekbare en bederfbare producten, camera's, computers en andere elektronische apparatuur, fototoestellen, juwelen, geld, waardevolle documenten en belangrijke persoonlijke bezittingen (vb. brillen, gebit, ...) zijn niet toegelaten in het ruim en moeten meegenomen worden als handbagage. Pegase en de luchtvaartmaatschappijen zijn niet verantwoordelijk voor eventuele schade, verlies of vertraging van deze voorwerpen.
- Volgende voorwerpen worden onder geen enkele voorwaarde aanvaard (noch in het ruim, noch in de handbagage): bijtende producten, brandbare vloeistoffen, explosieven, vergif, gasflessen, vuurwapens en munitie en irriterende producten.
- Om veiligheidsredenen worden scherpe voorwerpen (zoals scharen en nagelvijlen) niet toegelaten in de handbagage. Dergelijke voorwerpen moeten in de reiskoffer worden opgeborgen.
- Voor vluchten met vertrek uit een luchthaven van de Europese Unie zijn er strenge beperkingen op vloeistoffen in de handbagage; deze beperkingen gelden bovendien ook in heel wat luchthavens buiten de Europese Unie. Elke verpakking die vloeistof bevat, mag een inhoudsvermogen van max.100ml hebben. Het begrip vloeistof moet zeer breed worden opgevat, ook gels, sprays, tandpasta enz. horen hierbij. Alle vloeistoffen in de handbagage, moeten in een doorzichtig hersluitbaar plastic zakje met een inhoud van max. 1l. Uitzonderingen worden toegestaan voor medicijnen, babyvoeding en dieetvoeding die nodig zijn voor de vlucht. Een doktersattest wordt aangeraden. De aankoop van vloeibare producten in de tax free shop is nog steeds mogelijk; deze worden in een verzegelde zak gestopt. Het is belangrijk om vroeg op de luchthaven te zijn, gezien deze reglementering voor lange wachttijden aan de veiligheidscontrole kan zorgen.
- Meer informatie bij uw reisagent, op www.pegase.be en op www.mobilit.fgov.be

Maximum toegelaten gewicht

- Het maximum toegelaten gewicht staat op uw reisdocumenten vermeld. Dit kan verschillen tussen de heen- en terugvlucht. Zo kan het uitzonderlijk voorvallen dat het maximum toegelaten gewicht op uw terugvlucht lager is dan op de heenvlucht. In dit geval raden wij u aan uw bagage voor uw heenvlucht eveneens te beperken tot dit maximum gewicht. Bij overschrijding van het maximum toegelaten gewicht dient u aan de check in bij te betalen.
- Bij sommige luchtvaartmaatschappijen kunt u, mits supplement, een hogere klasse boeken (of is die reeds inbegrepen voor Pegase klanten), waardoor u meer bagage mag meenemen.
- Opgelet bij het bundelen van kilo's: het is niet altijd toegelaten de bagage van meerdere personen te bundelen. Indien het maximaal toegelaten gewicht bijvoorbeeld 15 kg bedraagt, dan kunnen 2 personen soms samen één koffer meenemen van maximum 30 kg. Let wel dat op de meeste luchthavens het maximum gewicht per ingecheckte koffer is beperkt. Op alle Europese luchthavens binnen de E.U. mag het gewicht per ingecheckte koffer niet meer dan 32 kg bedragen. Meer informatie: raadpleeg uw reisagent.
- U mag 1 stuk handbagage meenemen in de passagiersruimte van het vliegtuig. De som van de afmetingen is beperkt tot maximum 115 cm (55 x 40 x 20 cm) en het gewicht is meestal beperkt tot maximaal 6 kg. Grotere en/of zwaardere handbagage zal bij de check-in worden geweigerd. Meer info bij uw reisagent.

Verlies, diefstal of beschadiging van bagage

- In geval van verlies, diefstal of beschadiging van bagage dient u dit onmiddellijk te melden bij de afdeling "Verloren bagage" van de luchthaven. Er zal een "Property Irregularity Report" (PIR) of "Damage Report" (DPR) worden opgemaakt, waarvan u het origineel moet bijhouden. Zonder dit document is het onmogelijk om een vergoeding te krijgen.
- In geval van schade moeten, binnen de 7 dagen, alle nodige documenten (Damage Report + bestek voor reparatie + boarding pass) voor een aanvraag van schadeclaim naar Customer Service

via customerservice@pegase.be (in geval van chartervlucht) of naar de luchtvaartmaatschappij (in geval van lijnvlucht) worden verstuurd.
- Internationale verdragen (waaronder de Conventie van Montréal) beperken de aansprakelijkheid van de luchtvaartmaatschappijen in geval van lichamelijke schade en schade aan of verlies van bagage. Beschadigde of verloren bagage zal worden vergoed in overeenstemming met het internationale verdrag van toepassing.
- Het is sterk aan te raden een bagageverzekering af te sluiten. Dit kan via uw reisagent of www.pegase.be

Buitenmaatse bagage en sportmateriaal
- Op de vlucht: het vervoer van buitenmaatse bagage (vb. surfplanken, fietsen, ...) moet op voorhand worden aangevraagd en is steeds mits supplement. De betaling voor het transport van dit materiaal gebeurt, afhankelijk van de luchtvaartmaatschappij, hetzij bij de reservatie, hetzij tijdens de check-in op de luchthaven. Meer informatie is beschikbaar bij uw reisagent.
- Op de vakantiebestemming: het transport op de vakantiebestemming gebeurt volgens de beschikbaarheid van plaats op de transfer naar uw hotel. Alle extra kosten die dit lokale transport met zich meebrengt zijn ten laste van de klant. Het kan bijvoorbeeld gebeuren dat er speciaal hiervoor een taxi moet worden gereserveerd.
- Pegase kan in geen geval verantwoordelijk gesteld worden voor eventueel verlies, diefstal of aangerichte schade die vreemd is aan de uitvoering van het contract. Voor het al dan niet toelaten van het buitenmaats materiaal door de lokale douane kan Pegase evenmin verantwoordelijkheid opnemen.

Duikmateriaal
- Het is aangeraden om kostbaar duikmateriaal zoveel mogelijk in de handbagage op te bergen. Bij screening van de handbagage kan de duiker bijkomende informatie geven en eventueel verlies van bagage wordt minder dramatisch.
- Steek een miniduikfles ("buddy 2" etc.) in de handbagage met de ontspanner van de fles losgekoppeld, zodat de fles geen perslucht bevat (anders wordt het een verboden item).
- Lampen moeten, losgekoppeld van de batterijen, verplicht in de handbagage. Indien dit niet wordt gedaan, geeft de detector, die de bagage screent, een alarm en moet de eigenaar van de koffer worden opgeroepen voor een extra controle.
- Ook de batterijen horen in de handbagage. Isoleer de contacten van de batterijen om kortsluiting te vermijden. Elke individuele batterij mag max. 2 gr. lithium (voor lithiummetaal en lithium alloy batterijen) of 8 gram lithium equivalent (voor lithium ion batterijen) bevatten.
- Steek voorwerpen die in de cabine verboden zijn (zoals messen, schroevendraaiers, ...) NIET in de handbagage maar wel in de reiskoffer/duikzak.
- Al deze richtlijnen zijn in overeenkomst met internationale reglementeringen.
- De tarieven die de luchtvaartmaatschappij hanteert voor het transporteren van duikmateriaal kunt u opvragen bij uw reisagent.

Speciale noden

Baby's (0 - 2 j)
- Voor de vlucht geldt dat baby's gratis, op de schoot van één van de ouders vliegen. Enkel een bedrag voor de luchthavenafwikkeling dient betaald te worden. Voor lijnvluchten geldt een mogelijke toeslag. Er wordt slechts 1 baby per volwassene toegelaten.
- De baby mag op de dag van de terugvlucht nog geen 2 jaar geworden zijn. Bij de reservatie dient u de correcte geboortedatum van de meereizende kinderen op te geven. Alle extra kosten die voortvloeien uit het niet-correct opgeven van de leeftijd, zijn ten laste van de reiziger. Pegase is niet verantwoordelijk voor eventuele schade voortvloeiend uit het niet correct opgeven van de leeftijd.
- In uw vakantieverblijf: het babybedje is op aanvraag en ter plaatse te betalen. Ook de maaltijden dienen ter plaatse te worden betaald.
- Op sommige bestemmingen betalen baby's ook verblijfstaksen.

Mensen met een beperking
- Om eventuele problemen in het buitenland te vermijden moet de reiziger, ongeacht de aard van de beperking, hiervan melding maken bij boeking. Dit moet bovendien door Pegase gemeld worden aan de medische dienst van de luchtvaartmaatschappij. Om veiligheidsredenen is het vervoer per vliegtuig van passagiers met een beperking strikt gereglementeerd. Hun aantal is beperkt volgens het type toestel en de bezetting van de vlucht.
- Rolstoelgebruikers en personen die moeilijk kunnen stappen of trappen gebruiken, kunnen bij inscheping een beroep doen op bijstand. Mits voorafgaande aanvraag kan deze begeleiding worden verzorgd. Het ontbreken van een voorafgaande kennisgeving kan aanleiding geven tot enige improvisatie en vertraging op het ogenblik van inscheping.
- Een rolstoel wordt meestal gratis vervoerd. Het maximum toegelaten gewicht per rolstoel is 120 kg.
  Meer informatie: raadpleeg uw reisagent.
- Om problemen op de vakantiebestemming te vermijden, dienen specifieke thema's (gezondheid, handicap) bij reservatie te worden gemeld aan Pegase, zodat wij de mogelijkheid hebben specifieke maatregelen te treffen indien nodig. Indien, door de aard van de beperking, het onmogelijk is om op eigen kracht de transferbus in/uit te stappen, dient u dit bij reservatie te melden, zodat een ander vervoermiddel kan worden geregeld (mits supplement). Wij vragen u ook uitdrukkelijk te melden of u aangepaste voorzieningen nodig heeft, bijvoorbeeld op de kamer (zoals aangepaste breedte deuren, verlaagde lavabo, etc.) De kosten vallen ten laste van de reiziger.
- Helaas bestaat niet overal ter wereld begrip voor de in België geldende opvatting dat mensen met een beperking zich maximaal moeten kunnen integreren in het gewone leven.

Zwangerschap
- Bij zwangerschap vanaf de 6de maand vragen de meeste luchtvaartmaatschappijen een medisch attest. Meer informatie bij uw reisagent.
- Bovenstaande regels zijn van toepassing voor zowel de heen- als de terugvlucht.

Huisdieren
- Documenten: alle informatie over de vereiste documenten voor het reizen met huisdieren dient u tijdig bij uw dierenarts na te vragen. Als u met uw hond of poes op vakantie wil in Europa, moet uw huisdier een Europees paspoort hebben (ook bij uw dierenarts te verkrijgen). Dit paspoort vervangt een aantal internationale documenten die nodig waren om te bewijzen dat het dier is ingeënt tegen hondsdolheid. Hiernaast moet u met een bloedproef kunnen aantonen dat het dier genoeg antistoffen tegen het hondsdolheidvirus in zijn lichaam heeft. Sommige landen eisen nog aanvullende inentingen. Het is dus heel belangrijk u hierover tijdig te informeren bij uw dierenarts of op www.diplomatie.be
- Vliegtuig: indien u met het vliegtuig reist, moet u uw huisdier op voorhand aanmelden bij de luchtvaartmaatschappij. Als u dit niet doet, wordt op de luchthaven een toeslag van € 7.50 per traject en per dier geheven voor administratiekosten, bovenop de normale kosten. In het vliegtuig wordt enkel een beperkt aantal kleine hondjes en katjes toegelaten in de cabine. Een gesloten waterdichte tas (voor Pegasus Airlines een lek- en geurvrije kooi), waarvan de som van de afmetingen niet groter dan 115cm mag zijn, is vereist. Op langeafstandsvluchten worden geen huisdieren in de cabine toegelaten. U betaalt steeds een bedrag (vaak berekend op het gewicht, huisdier + kooi – voldoende groot!), afhankelijk van de luchtvaartmaatschappij, hetzij bij de reservatie, hetzij aan de check in op de luchthaven. Op alle vluchten worden slechts een beperkt aantal dieren toegelaten. Meer informatie is beschikbaar bij uw reisagent.
- Transfer per bus of taxi: op bepaalde bestemmingen kunnen huisdieren geweigerd worden op de transferbus of taxi naar uw vakantieverblijf. U dient dan zelf en op eigen kosten het vervoer van uw huisdier te regelen.
- Hotel: bij boeking dient u aan te vragen of uw hotel huisdieren toelaat. Hotels die huisdieren toelaten, doen dit voor wat de kamer en bepaalde beperkte ruimtes van het hotel betreft. In de meeste hotels zijn huisdieren niet toegelaten in de openbare ruimtes, zoals restaurants, bars en rond het zwembad.
- Vergeet niet uw huisdier bij reservatie aan te melden bij uw reisagent.

Uw verblijf

Hotelkamer

- Uw hotelkamer is de dag van aankomst in principe ten vroegste beschikbaar vanaf 14 u. De dag van terugkeer dient u de kamer te verlaten ten laatste om 12 u. In sommige hotels stopt de all inclusive ook om 12 u.
- Door toevoeging van één of meerdere bedden wordt de beschikbare ruimte in een kamer en de privacy meestal beperkt. Bedden die aan een kamer worden toegevoegd voor een 3de en/of 4de volwassene of kind, kunnen bestaan uit sofa, bijzetbed of opklapbed (eerder geschikt voor kinderen).
- In het algemeen is een kamer van een stadshotel minder groot.
- De afgebeelde foto's van de accommodatie zijn een "woonvoorbeeld" of "kamervoorbeeld", grootte en/of inrichting kunnen verschillen.

Appartement of woning

- Bij alle appartementen opgenomen in deze brochure is het regelmatig reinigen en wisselen van lakens inbegrepen. Het kan voorkomen dat u ter plaatse een waarborg moet betalen.
- Aantal personen per woning: wij geven steeds duidelijk de maximumcapaciteit van de vakantiewoningen door. Bij boeking bent u verplicht het juiste aantal personen op te geven. Elke wijziging dient u te melden. Wanneer u met meer personen aankomt dan op de voucher staat vermeld, kan u de toegang worden ontzegd of een toeslag worden aangerekend.

Airconditioning

- Er bestaan meerdere systemen, van individueel regelbaar over individueel activeerbaar tot centraal gestuurd. Naargelang de plaatselijke omstandigheden (energiebesparingen ingevolge plaatselijke reglementeringen, stroomonderbrekingen, e.a.) kan het functioneren ervan beperkt worden tot een aantal uren per dag en/of nacht.
- Indien de airconditioning in regel slechts een beperkte periode van het seizoen in werking wordt gesteld, wordt dit vermeld bij de kamerbeschrijving in de brochure. Deze melding bij de kamerbeschrijving heeft voorrang op de beschrijving op uw hotelvoucher, waar geen exacte periode wordt vermeld.

Terminologie

- "Bad/douche": u beschikt over een badkamer met bad en u kunt in de badkuip een douche nemen. "bad, douche" betekent dat u over een badkamer met bad én douche beschikt.
- Bij de beschrijving van een "keuken" of "kitchenette" staat er nooit dat daar ook een koelkast bij hoort. Dit vinden wij immers vanzelfsprekend.
- De term "appartement" wordt gebruikt wanneer u over meer dan één ruimte beschikt én minstens één van de ruimtes kan worden afgesloten door een deur of een schuifdeur. De termen "familiekamer" of "juniorsuite" worden gebruikt om aan te geven dat de beschikbare ruimte meer dan gemiddeld is. In deze gevallen zijn er echter geen afzonderlijke kamers, tenzij anders beschreven. Indien u over meerdere ruimtes beschikt, bevindt het tv-toestel zich meestal in de woonkamer.
- Met een "satelliet-tv" ontvangt men niet noodzakelijk Nederlands-talige zenders.
- Een kamer met "zeezicht" houdt in dat u vanuit uw kamer min of meer uitkijkt over de zee. Lateraal zeezicht betekent dat u zijdelings de zee kan zien, frontaal zeezicht betekent dat u recht op de zee kijkt. Echter, het is steeds mogelijk dat het zeezicht (deels) wordt belemmerd door begroeiing (bijvoorbeeld palmbomen). Zeezijde betekent dat uw kamer zich bevindt aan de kant van de zee, maar niet dat u ook zeezicht hebt.

Maaltijden

Bij ieder hotel in deze brochure staat vermeld of het hotel buffetten of vaste menu's serveert. Alle prestaties starten steeds met het avondmaal (bij half pension, vol pension of all inclusive) op de dag van aankomst en eindigen met het ontbijt op de dag van vertrek.

Bij late aankomsten in het hotel kan de hotelier een koude schotel of snack voorzien. Is dit niet het geval, dan kan de reiziger via onze reisleiding op de bestemming vragen of de hotelier hem een vervangmaaltijd kan aanbieden tijdens zijn verblijf. Wel vestigen wij er de aandacht op dat een gemiste maaltijd op de dag van aankomst en/of de dag van terugkeer, ingevolge de voorziene vluchturen, geen recht geeft op enige vergoeding bij terugkeer.

Half pension

- Bestaat uit het ontbijt en één hoofdmaaltijd (meestal het avondmaal) per overnachting.

Vol pension

- Onder vol pension verstaat men het ontbijt, de lunch en het avondmaal per overnachting.

All Inclusive

- Een selectie van maaltijden en dranken zijn inbegrepen gedurende het hele verblijf (volgens beschrijving in de hoteltekst). In sommige hotels stopt de all inclusive om 12u. op de dag van de terugreis.

Dranken

- Bij half pension en vol pension zijn de dranken voor middag- en avondmaaltijden niet inbegrepen, tenzij anders vermeld.
- Bij all inclusive zijn meestal enkel lokale (alcoholische) dranken inbegrepen, tenzij anders vermeld. Het komt voor dat bepaalde dranken of bepaalde bars mits betaling zijn.
- Personen jonger dan 18 jaar worden in sommige hotels verboden om alcohol te consumeren.

Buffet/bediening aan tafel

De hoteldirectie heeft het recht om tijdens een seizoen, bij bijvoorbeeld een te lage bezetting, het buffet te vervangen door bediening aan tafel en vice-versa. Bovendien heeft de wijze van bediening niet noodzakelijk een invloed op de kwaliteit van de maaltijden.

Kinderporties en babymaaltijden

- Als kinderen gratis in kamer met ontbijt, in half of vol pension of in all inclusive verblijven of grote kortingen krijgen, heeft de hotelier het recht kinderporties of kindermenu's te serveren.
- Babymaaltijden dienen echter wel te worden betaald en dit ter plaatse in het hotel

Avondkledij

- In heel wat hotels wordt van de heren verwacht dat ze een lange broek dragen in het restaurant, zeker voor het avondmaal. Niet zelden wordt een korte broek of short geweigerd.

Infrastructuur/Faciliteiten

In de mate van het mogelijke worden alle gratis hotelfaciliteiten zoals safe, minibar, ligstoelen en sportfaciliteiten duidelijk vermeld. Indien de vermelding gratis niet voorkomt bij bepaalde faciliteiten betekent dit dat deze ofwel betalend zijn, ofwel dat het ons bij het drukken van de brochure niet bekend is of deze al dan niet gratis zijn.

Zwembaden:

- In onze beschrijvingen geven we soms de precieze periode op wanneer een openluchtzwembad open of verwarmd is. Dit is evenwel afhankelijk van het weer. Het spreekt immers voor zich dat het zwembad niet zal worden verwarmd of geopend indien het regent of stormt. Indien er niet duidelijk in de tekst staat dat het zwembad verwarmd is, mag u er van uitgaan dat dit niet het geval is.
- Onder een "privé-zwembad" verstaat men een zwembad voor privé-gebruik: dit betekent dat andere gasten geen gebruik mogen maken van dit zwembad, dit betekent niet dat het zwembad volledig onttrokken is aan de blikken van andere gasten.

Internet en Playstation

- Het gebruik van Internet, Playstation en andere spelconsoles is steeds tegen betaling, tenzij anders vermeld in de hotelbeschrijving.

Laagseizoen

- Het kan op enkele bestemmingen voorkomen dat strand- en sportvoorzieningen, zwembaden, glijbanen, restaurants, verhuurbedrijven e.d. tijdens een deel van het seizoen gesloten zijn en bijvoorbeeld het openbaar vervoer minder vaak rijdt. Tevens kan het gebeuren dat animatieprogramma's in de hotels in deze periode geen of slechts gedeeltelijk doorgang vinden. Helaas ligt dit buiten onze invloed.

- Sommige voorzieningen (zoals bijv. een buitenterras van het restaurant) kunnen afhankelijk van de weersomstandigheden, niet het hele seizoen beschikbaar zijn.

Bouwwerken

- Nieuwbouw: in de brochure vindt u ook een aantal vakantieverblijven die nog gebouwd of afgewerkt moesten worden bij het in druk gaan van deze brochure. In zo'n geval vermelden wij dit met de term "Maquette". Deze vakantieverblijven hebben we dus niet vooraf kunnen bezoeken en hierdoor kan het gebeuren dat onze beschrijving niet 100% overeenstemt met de uiteindelijke realisatie. Soms kan een bouwwerkzaamheid door onvoorziene omstandigheden vertraging oplopen. Wij proberen dit steeds zo goed mogelijk op te volgen en signaleren u tijdig eventuele problemen (voor zover we er natuurlijk zelf van op de hoogte zijn).
- Werkzaamheden buiten uw vakantieverblijf: het kan voorkomen dat in de buurt van uw vakantieverblijf bouwactiviteiten plaatsvinden. Meestal gaat het dan om de aanleg van nieuwe wegen en/of gebouwen. Wij kunnen echter niet aansprakelijk worden gesteld voor daden van derden waarmee we geen contract hebben. Het spreekt voor zich dat we u op de hoogte houden over werken waarvan we op de hoogte zijn.
- Werkzaamheden in of aan uw vakantieverblijf: indien er werkzaamheden uitgevoerd worden waardoor geluidsoverlast en visuele hinder ontstaat of waardoor bepaalde faciliteiten niet toegankelijk zijn, stellen wij u hiervan in de mate van het mogelijke vóór uw afreis op de hoogte.

Excursies

Ter plaatse geboekt

- Deze excursies worden georganiseerd door een lokale instantie en kan u via onze reisleiding ter plaatse boeken. De reisleiding vertelt u er alles over daags na aankomst op uw vakantie-bestemming. Deze excursies vallen evenwel buiten de verantwoordelijkheid van Pegase. Elke betwisting dient onmiddellijk ter plaatse te worden geregeld.
- De taal van de begeleiding van de excursies kunnen we u niet garanderen.

Verzekering

Boek mits supplement een annulatieverzekering bij: tot 4.99% van uw reissom maximum. Boek mits supplement een bijstandsverzekering bij. Informeer naar de actuele prijs bij uw reisagent of op www.pegase.be.

Documenten

Praktische informatie in verband met reisdocumenten: www.diplomatie.belgium.be

Gezondheid

Raadpleeg uw huisarts of het Instituut voor Tropische Geneeskunde (tel.: 0900/10110 of www.itg.be).

Algemene voorwaarden

van de Geschillencommissie Reizen voor pakketreis-overeenkomsten

Artikel 1: Toepassingsgebied

Deze algemene voorwaarden zijn van toepassing op pakketreisovereenkomsten die vanaf 1 juli 2018 worden geboekt en worden geregeld door de Wet betreffende de verkoop van pakketreizen, gekoppelde reisarrangementen en reisdiensten van 21 november 2017.

Artikel 2: Informatie van de organisator en doorverkoper voor de sluiting van de pakketreisovereenkomst

2.1 De organisator en ook de doorverkoper verstrekken aan de reiziger, voordat deze is gebonden door een pakketreisovereenkomst de wettelijk voorgeschreven standaardinformatie, alsook, voor zover deze van toepassing is op de pakketreis:

1° de voornaamste kenmerken van de reisdiensten:
   a) de reisbestemming(en), de route en de verblijfsperioden, met de data en het aantal nachten;
   b) de vervoermiddelen, hun kenmerken en categorieën, de plaatsen en data en tijdstippen van vertrek en terugkeer, de duur en plaats van tussenstops en de aansluitingen; indien het exacte tijdstip nog niet vaststaat, wordt dit bij benadering meegedeeld
   c) de ligging, de voornaamste kenmerken en de categorie van de accommodatie volgens de regels van het land bestemming;
   d) de verstrekte maaltijden;
   e) de bezoeken, de excursies of de andere diensten die zijn begrepen in de voor de pakketreis overeengekomen totaalprijs;
   f) ingeval het niet duidelijk is, uitsluitsel of de reisdiensten worden verleend aan de reiziger als lid van een groep;
   g) de taal waarin andere toeristische diensten desgevallend worden verricht;
   h) of de reis in het algemeen geschikt is voor personen met beperkte mobiliteit;

2° de totaalprijs van de pakketreis, en voor zover toepasselijk, opgave van de soort bijkomende kosten die voor rekening van de reiziger kunnen zijn;

3° de betalingsmodaliteiten;

4° het minimumaantal personen dat nodig is voor de uitvoering van de pakketreis en de uiterste datum voor de eventuele opzegging van de overeenkomst wanneer dit aantal niet wordt behaald;

5° algemene informatie over de vereisten in het land van bestemming inzake paspoort- en visumverplichtingen, met inbegrip van de bij benadering benodigde termijn voor het verkrijgen van een visum en informatie over formaliteiten op gezondheidsgebied;

6° de vermelding dat de reiziger de overeenkomst kan opzeggen tegen betaling van een opzegvergoeding;

7° inlichtingen over de annulerings- en/of bijstandsverzekeringen.

2.2 De professioneel draagt er zorg voor dat het juiste standaardinformatieformulier wordt verstrekt aan de reiziger.

2.3 De precontractuele informatie die aan de reiziger wordt verstrekt, vormt een integraal onderdeel van de pakketreisovereenkomst.
Zij kan niet worden gewijzigd, tenzij wederzijds akkoord van de partijen.

Artikel 3: informatie door de reiziger

3.1 De persoon die de pakketreisovereenkomst afsluit, moet aan de organisator en de doorverkoper alle nuttige inlichtingen verstrekken omtrent hemzelf en zijn medereizigers die van belang kunnen zijn voor het sluiten of de uitvoering van de overeenkomst.

3.2 Wanneer de reiziger verkeerde inlichtingen verstrekt en dit tot extra kosten leidt voor de organisator en/of doorverkoper, mogen die kosten in rekening worden gebracht.

Artikel 4: de pakketreisovereenkomst

4.1 Bij het sluiten van de pakketreisovereenkomst of binnen redelijke termijn verstrekt de organisator of indien er een doorverkoper bij betrokken is deze laatste de reiziger een bevestiging van de overeenkomst op een duurzame gegevensdrager, zoals bv. een mail, een papieren document of een pdf.
Ingeval de pakketreisovereenkomst in de gelijktijdige fysieke aanwezigheid van de partijen wordt gesloten, heeft de reiziger het recht een papieren kopie te vragen.

4.2 De pakketreisovereenkomst of bevestiging ervan bevat de volledige inhoud van de overeenkomst, met inbegrip van alle informatie zoals vermeld in artikel 2 en de volgende informatie:

1° de bijzondere wensen van de reiziger waarop de organisator is ingegaan;

2° dat de organisator aansprakelijk is voor de goede uitvoering van de pakketreis, en een bijstandsverplichting heeft;

3° de naam en de contactgegevens van de entiteit die instaat voor de bescherming bij insolventie;

4° de naam, adres, telefoonnummer, e-mailadres van de lokale vertegenwoordiger van de organisator of van een andere dienst voor het geval de reiziger in moeilijkheden verkeert of zijn beklag wenst te doen over de mogelijke non-conformiteit;

5° de verplichting van de reiziger om de non-conformiteit tijdens de reis te melden;

6° informatie op basis waarvan rechtstreeks

contact kan worden opgenomen met een niet vergezelde minderjarige of met de persoon die op zijn verblijfplaats voor hem verantwoordelijk is;

7° informatie over de interne klachtenbehandeling;

8° informatie over de Geschillencommissie Reizen en het platform van de E.U. voor online geschillenbeslechting;

9° informatie over het recht van de reiziger om zijn overeenkomst over te dragen.

4.3 Tijdig voor het begin van de pakketreis verstrekt de organisator de reiziger:

1° de nodige ontvangstbewijzen

2° de vouchers en vervoerbewijzen

3° informatie over de geplande vertrektijden en, indien van toepassing, over de uiterste tijd om in te checken, de geplande tijden van tussenstops, aansluitingen en aankomst.

Artikel 5: De prijs

5.1 Na het sluiten van de pakketreisovereenkomst kunnen de prijzen alleen worden verhoogd indien de overeenkomst daar uitdrukkelijk in voorziet. In dat geval wordt in de pakketreisovereenkomst aangegeven hoe de prijsherziening wordt berekend.

Prijsverhogingen zijn alleen toegestaan als rechtstreeks gevolg van veranderingen in:

1° de prijs van passagiersvervoer die is toe te schrijven aan de toegenomen kostprijs van brandstof of van andere energiebronnen, of

2° de hoogte van belastingen of vergoedingen over de in de overeenkomst begrepen reisdiensten, die worden geheven door niet direct bij de uitvoering van de pakketreis betrokken derden, met inbegrip van toeristenbelastingen en vertrek- of aankomstbelasting in havens en op vliegvelden, of

3° de wisselkoersen die voor de pakketreis van belang zijn.

Indien een prijsverhoging wordt voorzien heeft de reiziger recht op een prijsvermindering bij een daling van de hierboven opgesomde kosten.

5.2 Indien de verhoging 8% van de totaalprijs te boven gaat, kan de reiziger de overeenkomst opzeggen zonder opzeggingsvergoeding.

5.3 Een prijsverhoging is alleen mogelijk indien de organisator de reiziger uiterlijk twintig dagen voor het begin van de pakketreis via een duurzame gegevensdrager, zoals bv. een mail, een papieren document of een pdf, hiervan in kennis stelt, met opgave van een motivering voor die prijsverhoging en een berekening.

5.4 In geval van een prijsvermindering heeft de organisator het recht de administratieve kosten af te trekken van de aan de reiziger verschuldigde terugbetaling. Indien de reiziger hierom verzoekt staaft de organisator die kosten.

Artikel 6: Betaling van de reissom

6.1 Behalve anders overeengekomen, betaalt de reiziger, bij het afsluiten van de pakketreisovereenkomst als voorschot een gedeelte van de totale reissom zoals in de bijzondere voorwaarden bepaald.

6.2 Behalve indien in de pakketreisovereenkomst anders wordt overeengekomen, betaalt de reiziger het saldo van de prijs uiterlijk 1 maand voor de vertrekdatum.

6.3 Indien de reiziger, nadat hij vooraf in gebreke werd gesteld, nalaat het voorschot of de reissom te betalen die van hem wordt geëist, zal de organisator en/of doorverkoper het recht hebben de overeenkomst met de reiziger van rechtswege te beëindigen, met de kosten ten laste van de reiziger.

Artikel 7: Overdraagbaarheid van de pakketreisovereenkomst

7.1 De reiziger kan de pakketreisovereenkomst overdragen aan een persoon die voldoet aan alle voorwaarden die voor die overeenkomst gelden op voorwaarde dat hij:

1° de organisator en eventueel de doorverkoper zo snel mogelijk en uiterlijk 7 dagen voor het begin van de pakketreis via een duurzame gegevensdrager, zoals bv. een mail, een papieren document of een pdf, op de hoogte stelt, en

2° de eventuele bijkomende kosten draagt die voortvloeien uit de overdracht.

7.2 Degene die de pakketreis overdraagt en degene die de overeenkomst overneemt, zijn hoofdelijk aansprakelijk voor de betaling van het nog verschuldigde bedrag en voor eventuele bijkomende vergoedingen die voortvloeien uit de overdracht. De organisator stelt degene die de overeenkomst overdraagt in kennis van de kosten van de overdracht.

Artikel 8: Andere wijzigingen door de reiziger

Vraagt de reiziger om een andere wijziging, dan mag de organisator en/of de doorverkoper die daarop kan ingaan alle kosten aanrekenen die daardoor worden veroorzaakt.

Artikel 9: Wijziging door de organisator voor de afreis

9.1 De organisator kan de bepalingen van de pakketreisovereenkomst, met uitzondering van prijswijzigingen vóór het begin van de pakketreis niet eenzijdig veranderen, tenzij:

1° de organisator zich dit recht in de overeenkomst heeft voorbehouden, en

2° het om een onbeduidende verandering gaat, en

3° de organisator de reiziger daarvan via een duurzame gegevensdrager, zoals bv. een mail, een papieren document of een pdf in kennis stelt.

9.2 Indien, vóór het begin van de reis, de organisator zich genoodzaakt ziet een van de voornaamste kenmerken van de reisdiensten ingrijpend te wijzigen of niet aan de bevestigde bijzondere wensen van de reiziger tegemoet kan komen, of voorstelt de prijs van de pakketreis met meer dan 8 % te verhogen, dient de organisator de reiziger hiervan in te lichten en hem op de hoogte te brengen:

1° van de voorgestelde wijzigingen en het effect ervan op de prijs van de pakketreis;

2° van de mogelijkheid om de overeenkomst op te zeggen zonder kosten, tenzij hij de voorgestelde wijzigingen aanvaardt;

3° van de termijn waarbinnen hij de organisator in kennis moet stellen van zijn besluit;

4° van het feit dat indien hij de voorgestelde wijziging binnen de opgegeven termijn niet uitdrukkelijk aanvaardt, de overeenkomst automatisch beëindigd wordt, en

5° in voorkomend geval, van de voorgestelde vervangende pakketreis en de prijs ervan.

9.3 Wanneer de wijzigingen van de pakketreisovereenkomst of de vervangende pakketreis tot gevolg hebben dat de kwaliteit of de kosten van de pakketreis verminderen, heeft de reiziger recht op een passende prijsvermindering.

9.4 Indien de pakketreisovereenkomst op grond van artikel 9.2 wordt opgezegd en de reiziger geen vervangende pakketreis aanvaardt, betaalt de organisator alle betaalde bedragen uiterlijk veertien dagen nadat de overeenkomst is opgezegd, aan de reiziger terug.

Artikel 10: Opzegging door de organisator voor afreis

10.1 De organisator kan de pakketreisovereenkomst opzeggen:

1° indien het aantal personen dat zich voor de pakketreis heeft ingeschreven, kleiner is dan het in de overeenkomst vermelde minimumaantal en de reiziger door de organisator van de opzegging van de overeenkomst in kennis wordt gesteld binnen de in de overeenkomst bepaalde termijn, maar uiterlijk:

a) twintig dagen vóór het begin van de pakketreis bij reizen van meer dan zes dagen;

b) zeven dagen vóór het begin van de pakketreis bij reizen van twee à zes dagen;

c) 48 uur voor het begin van de pakketreis bij reizen die minder dan twee dagen duren, of

2° indien hij de overeenkomst niet kan uitvoeren als gevolg van onvermijdbare en buitengewone omstandigheden en hij de reiziger er vóór het begin van de pakketreis van in kennis stelt dat de overeenkomst wordt opgezegd.

10.2 In deze gevallen betaalt de organisator aan de reiziger alle bedragen die hij voor de pakketreis heeft ontvangen, terug zonder een bijkomende schadevergoeding verschuldigd te zijn.

Artikel 11: Opzegging door de reiziger

11.1 De reiziger kan te allen tijde de pakketreisovereenkomst opzeggen vóór het begin van de pakketreis. Bij opzegging kan de reiziger worden verplicht tot betaling van een opzegvergoeding aan de organisator.
In de pakketreisovereenkomst kunnen gestandardiseerde opzegvergoedingen worden bepaald op basis van het tijdstip van de opzegging vóór het begin van de pakketreis en de verwachte kostenbesparingen en inkomsten uit alternatief gebruik van de reisdiensten.
Indien er geen gestandardiseerde opzegvergoedingen zijn vastgesteld, stemt het bedrag van de opzegvergoeding overeen met de prijs van de pakketreis verminderd met de kostenbesparingen en inkomsten uit alternatief gebruik van de reisdiensten.

11.2 De reiziger heeft echter, indien zich op de plaats van bestemming onvermijdbare en buitengewone omstandigheden voordoen die aanzienlijke gevolgen hebben voor de uitvoering van de pakketreis of die aanzienlijke gevolgen hebben voor het passagiersvervoer van de reizigers naar de plaats van bestemming, het recht de pakketreisovereenkomst zonder betaling van een opzegvergoeding op te zeggen. In geval van opzegging van de pakketreisovereenkomst op grond van dit artikel heeft de reiziger recht op een volledige terugbetaling van alle voor de pakketreis betaalde bedragen, maar kan hij geen aanspraak maken op een bijkomende schadevergoeding.

11.3 De organisator betaalt uiterlijk binnen veertien dagen alle bedragen terug die door of namens de reiziger zijn betaald, verminderd met de opzegvergoeding.

Artikel 12: Non–conformiteit tijdens de reis

12.1 De reiziger stelt de organisator zonder vertraging in kennis van een eventuele non-conformiteit die hij tijdens de uitvoering van een in de pakketreisovereenkomst opgenomen reisdienst heeft vastgesteld.

12.2 Indien een van de reisdiensten niet conform de pakketreisovereenkomst wordt uitgevoerd, verhelpt de organisator aan die non-conformiteit, tenzij dat:
1° onmogelijk is, of
2° onevenredig hoge kosten met zich brengt, rekening houdend met de mate van non-conformiteit en de waarde van de desbetreffende reisdiensten.
Indien de organisator de non-conformiteit niet verhelpt, heeft de reiziger recht op een prijsvermindering of een schadevergoeding overeenkomstig artikel 15.

12.3 Indien de organisator de non-conformiteit niet binnen een door de reiziger bepaalde redelijke termijn verhelpt, heeft de reiziger de mogelijkheid dit zelf te doen en om terugbetaling van de nodige uitgaven te verzoeken. Het is niet nodig dat de reiziger een termijn bepaalt indien de organisator weigert de non- conformiteit te verhelpen, of indien een onmiddellijke oplossing is vereist.

12.4 Indien een aanzienlijk deel van de reisdiensten niet kan worden verricht, biedt de organisator, zonder bijkomende kosten voor de reiziger, andere arrangementen aan van, indien mogelijk, gelijkwaardige of hogere kwaliteit.
Indien de andere voorgestelde arrangementen leiden tot een pakketreis van lagere kwaliteit, kent de organisator aan de reiziger een passende prijsvermindering toe.
De reiziger kan de andere voorgestelde arrangementen slechts afwijzen indien zij niet vergelijkbaar zijn met hetgeen in de pakketreisovereenkomst is afgesproken, of indien de toegekende prijsvermindering ontoereikend is.

12.5 Indien de non-conformiteit aanzienlijke gevolgen heeft voor de uitvoering van de pakketreis en de organisator deze niet binnen een door de reiziger bepaalde redelijke termijn heeft verholpen, kan de reiziger de pakketreisovereenkomst zonder betaling van een opzegvergoeding opzeggen en, in voorkomend geval, om een prijsvermindering en/of een schadevergoeding verzoeken. Indien de pakketreis passagiersvervoer omvat voorziet de organisator ook in repatriëring van de reiziger.
Indien er geen andere arrangementen kunnen worden voorgesteld of de reiziger de andere voorgestelde arrangementen verwerpt, heeft de reiziger, in voorkomend geval, ook zonder opzegging van de pakketreisovereenkomst, recht op prijsvermindering en/ of schadevergoeding.

12.6 Indien er, als gevolg van onvermijdbare en buitengewone omstandigheden, niet kan worden gezorgd voor de terugkeer van de reiziger zoals afgesproken in de pakketreisovereenkomst, draagt de organisator de kosten van de nodige accommodatie, voor ten hoogste drie overnachtingen per reiziger.

12.7 De beperking van de kosten zoals bedoeld in 12.6 is niet van toepassing op personen met beperkte mobiliteit, op personen die hen begeleiden, op zwangere vrouwen, op alleenreizende minderjarigen en op personen die specifieke medische bijstand behoeven, mits de organisator ten minste 48 uur voor het begin van de pakketreis in kennis is gesteld van hun bijzondere behoeften.

12.8 De organisator mag zich niet beroepen op onvermijdbare en buitengewone omstandigheden om aansprakelijkheid te beperken indien de betrokken vervoerder zich daarop krachtens het toepasselijke recht van de Unie niet kan beroepen.

12.9 De reiziger kan berichten, verzoeken of klachten in verband met de uitvoering van de pakketreis rechtstreeks richten tot de doorverkoper bij wie hij de pakketreis heeft gekocht. De doorverkoper geeft deze berichten, verzoeken of klachten zonder vertraging aan de organisator door.

Artikel 13: Aansprakelijkheid van de reiziger

De reiziger is aansprakelijk voor de schade die de organisator en of doorverkoper, hun aangestelden en/of vertegenwoordigers door zijn fout oplopen, of wanneer hij zijn contractuele verplichtingen niet is nagekomen.

Artikel 14: Aansprakelijkheid van de organisator en de professioneel

14.1 De organisator is aansprakelijk voor de uitvoering van de reisdiensten die in de pakketreisovereenkomst zijn begrepen, ongeacht of deze diensten door de organisator of door andere reisdienstverleners worden verricht.

14.2 Ingeval de organisator buiten de Europese Economische Ruimte is gevestigd gelden voor de doorverkoper die in een lidstaat is gevestigd de verplichtingen voor organisatoren, tenzij de doorverkoper bewijst dat de organisator aan de door de wet van 21 november 2017 voorgeschreven voorwaarden voldoet.

Artikel 15: Prijsvermindering en schadevergoeding

15.1 De reiziger heeft recht op een passende prijsvermindering voor iedere periode waarin er sprake was van non-conformiteit van de verleende diensten, tenzij de organisator bewijst dat de non-conformiteit aan de reiziger te wijten is.

15.2 De reiziger heeft recht op passende schadevergoeding van de organisator voor alle schade die hij oploopt als gevolg van non-conformiteit. De schadevergoeding wordt zonder vertraging uitbetaald.

15.3 De reiziger heeft geen recht op schadevergoeding, indien de organisator aantoont dat de non-conformiteit te wijten is aan:
1° de reiziger;
2° een derde die niet bij de uitvoering van de in de pakketreisovereenkomst begrepen reisdiensten is betrokken, en de non-conformiteit niet kon worden voorzien of voorkomen, of
3° onvermijdbare en buitengewone omstandigheden.

Artikel 16: Verplichting tot bijstand

16.1 De organisator biedt zonder vertraging passende bijstand aan de reiziger die in moeilijkheden verkeert, in het bijzonder door:

1° nuttige informatie te verstrekken over medische diensten, plaatselijke autoriteiten en consulaire bijstand;
2° de reiziger te helpen bij het gebruik van communicatie op afstand en bij het vinden van andere reisarrangementen.

16.2 Indien de moeilijkheden het gevolg zijn van opzet of nalatigheid van de reiziger, kan de organisator voor deze bijstand een vergoeding vragen. Die vergoeding bedraagt in geen geval meer dan de werkelijke kosten gedragen door de organisator.

Artikel 17: Klachtenregeling

17.1 Indien de reiziger een klacht heeft vóór de afreis moet hij deze zo snel mogelijk op een bewijskrachtige manier melden bij de organisator of de doorverkoper.

17.2 Klachten tijdens de uitvoering van de pakketreisovereenkomst moet de reiziger zo spoedig mogelijk ter plaatse, op een gepaste en bewijskrachtige manier, melden aan de organisator of doorverkoper, zodat naar een oplossing kan worden gezocht.

17.3 Werd een klacht ter plaatse niet bevredigend opgelost of kon de reiziger onmogelijk ter plaatse een klacht formuleren, dan moet hij na het einde van de reisovereenkomst zonder vertraging bij de organisator of de doorverkoper een klacht indienen op een bewijskrachtige manier.

Artikel 18: Verzoeningsprocedure

18.1 Ingeval van betwisting moeten de partijen eerst onderling een minnelijke regeling nastreven.

18.2 Mislukt deze poging tot minnelijke regeling, dan kan elk van de betrokken partijen aan de vzw Geschillencommissie Reizen vragen om een verzoeningsprocedure op te starten. Alle partijen dienen ermee in te stemmen.

18.3 Hiertoe zal het secretariaat aan de partijen een verzoeningsreglement en een “overeenkomst tot verzoening” bezorgen.

18.4 Overeenkomstig de in het reglement beschreven procedure, zal een onpartijdige verzoener daarna contact opnemen met de partijen teneinde een billijke verzoening tussen de partijen na te streven.

18.5 Het eventueel bereikte akkoord zal in een bindende schriftelijke overeenkomst vastgelegd worden.

Artikel 19: Arbitrage of rechtbank

19.1 Wordt geen verzoeningsprocedure ingesteld of mislukt deze, dan kan de eisende partij desgewenst een arbitrageprocedure instellen voor de Geschillencommissie Reizen of een procedure aanhangig maken voor de rechtbank.

19.2 De reiziger kan nooit verplicht worden de bevoegdheid van de Geschillencommissie Reizen te aanvaarden, noch als eisende noch als verwerende partij.

19.3 De organisator of doorverkoper die verwerende partij is kan de arbitrage slechts weigeren indien het door de eisende partij geëiste bedrag méér dan 1.250 euro bedraagt. Hij beschikt hiervoor over een termijn van 10 kalenderdagen na ontvangst van de aangetekende brief of e-mail met ontvangstbewijs waarin wordt aangegeven dat een dossier met een vordering vanaf 1.251 euro werd geopend bij de Geschillencommissie Reizen

19.4 Deze arbitrageprocedure wordt geregeld door een geschillenreglement, en kan slechts worden opgestart na het indienen van een klacht bij de onderneming zelf en wel zodra vaststaat dat het geschil niet minnelijk kon geregeld worden of zodra 4 maanden zijn verstreken na het (voorziene) einde van de reis (of eventueel vanaf de prestatie die aanleiding gaf tot het geschil). Geschillen m.b.t. lichamelijke letsels kunnen enkel door de rechtbanken beslecht worden.

19.5 Het paritair samengesteld arbitraal college doet, overeenkomstig het geschillenreglement, op een bindende en definitieve wijze uitspraak over het reisgeschil. Hiertegen is geen beroep mogelijk.

Secretariaat van de Geschillencommissie Reizen:
telefoon: 02 277 62 15 of 02 277 61 80 (9u tot 12 u) ;
fax: 02 277 91 00
City Atrium, Vooruitgangstraat 50, 1210 Brussel
e-mail: reisgeschillen@clv-gr.be

Algemene voorwaarden

van de Geschillencommissie
Reizen voor reisdienstovereenkomsten.

Artikel 1: Toepassingsgebied

Deze algemene voorwaarden zijn van toepassing op de verkoop van reisdiensten die vanaf 1 juli 207 worden geboekt en worden geregeld door de Wet betreffende de verkoop van pakketreizen, gekoppelde reisarrangementen en reisdiensten van 21 november 2017.

Artikel 2: Informatie aan de reiziger vooraleer een reisdienstovereenkomst tot stand komt

De organisator of de doorverkoper die als tussenpersoon afzonderlijk een reisdienst verkoopt verstrekt aan de reiziger de volgende informatie:

1. De voornaamste kenmerken van de reisdienst
2. De identiteit van de onderneming (ondernemingsnummer, handelsnaam, adres en telefoonnummer)
3. De totale prijs van de reisdienst
4. Betalingsmodaliteiten
5. Informatie over de interne klachtenbehandeling
6. De bescherming waarop hij aanspraak kan maken in het geval van insolventie
7. De naam van de entiteit die instaat voor die bescherming en haar contactgegevens.

Artikel 3: Informatie door de reiziger

3.1: De persoon die de reisdienstovereenkomst afsluit, moet aan de organisator en de doorverkoper alle nuttige inlichtingen verstrekken omtrent hemzelf en zijn medereizigers die van belang kunnen zijn voor het sluiten of de uitvoering van de overeenkomst.

3.2: Wanneer de reiziger verkeerde inlichtingen verstrekt en dit tot extra kosten leidt voor de organisator en/of doorverkoper, mogen die kosten in rekening worden gebracht.

Artikel 4: Insolventie

4.1: De organisator of doorverkoper die als tussenpersoon afzonderlijke reisdiensten verkoopt stelt een zekerheid voor de terugbetaling van alle bedragen die hij ontvangt van of namens de reizigers, voor het geval de reisdienst, door de insolventie niet kan worden verleend.

4.2: Voor niet-uitgevoerde reisdiensten worden terugbetalingen op verzoek van de reiziger zonder vertraging verricht.

Artikel 5: Klachtenregeling

De organisator en/of doorverkoper verstrekt aan de reiziger informatie over de interne klachtenbehandeling.

Artikel 6: Verzoeningsprocedure

6.1 Ingeval van betwisting moeten de partijen eerst onderling een minnelijke regeling nastreven.

6.2 Mislukt deze poging tot minnelijke regeling, dan kan elk van de betrokken partijen aan de vzw Geschillencommissie Reizen vragen om een verzoeningsprocedure op te starten. Alle partijen dienen ermee in te stemmen.

6.3 Hiertoe zal het secretariaat aan de partijen een verzoeningsreglement en een “overeenkomst tot verzoening” bezorgen.

6.4 Overeenkomstig de in het reglement beschreven procedure, zal een onpartijdige verzoener daarna contact opnemen met de partijen teneinde een billijke verzoening tussen de partijen na te streven.

6.5 Het eventueel bereikte akkoord zal in een bindende schriftelijke overeenkomst vastgelegd worden.

Artikel 7: Arbitrage of rechtbank

7.1 Wordt geen verzoeningsprocedure ingesteld of mislukt deze, dan kan de eisende partij desgewenst een arbitrageprocedure instellen voor de Geschillencommissie Reizen of een procedure aanhangig maken voor de rechtbank.

7.2 De reiziger kan nooit verplicht worden de bevoegdheid van de Geschillencommissie Reizen te aanvaarden, noch als eisende noch als verwerende partij.

7.3 De organisator of doorverkoper die verwerende partij is kan de arbitrage slechts weigeren indien het door de eisende partij geëiste bedrag méér dan 1250 euro bedraagt. Hij beschikt hiervoor over een termijn van 10 kalenderdagen na ontvangst van de aangetekende brief of e-mail met ontvangstbewijs waarin wordt aangegeven dat een dossier met een vordering vanaf 1251 euro werd geopend bij de Geschillencommissie Reizen.

7.4 Deze arbitrageprocedure wordt geregeld door een geschillenreglement, en kan slechts worden opgestart na het indienen van een klacht bij de onderneming zelf en wel zodra vaststaat dat het geschil niet minnelijk kon geregeld worden of zodra 4 maanden zijn verstreken na het (voorziene) einde van de reis (of eventueel vanaf de prestatie die aanleiding gaf tot het geschil). Geschillen m.b.t. lichamelijke letsels kunnen enkel door de rechtbanken beslecht worden.

7.5 Het paritair samengesteld arbitraal college doet, overeenkomstig het geschillenreglement, op een bindende en definitieve wijze uitspraak over het reisgeschil. Hiertegen is geen beroep mogelijk.

Secretariaat van de Geschillencommissie Reizen:
telefoon: 02 277 62 15 of 02 277 61 80 (9u tot 12 u) ;
fax: 02 277 91 00
City Atrium, Vooruitgangstraat 50, 1210 Brussel
e-mail: reisgeschillen@clv-gr.be

Bijzondere reisvoorwaarden

en belangrijke extra informatie voor boekingen gemaakt vanaf 01/06/2019

Aanvullend op de Algemene Reisvoorwaarden van de Geschillencommissie Reizen vzw krijgt u hierbij enkele belangrijke nota's bij verschillende artikels, alsook verklarende informatie en/of aanvullingen. De Algemene Reisvoorwaarden van de Geschillencommissie Reizen vzw, samen met deze Bijzondere Reisvoorwaarden, alsook met de voorschriften opgenomen onder de rubriek 'Belangrijk om te weten', maken bijgevolg de op uw contract toepasselijke contractuele voorwaarden uit.

Art. 1: Toepassingsgebied

Naargelang de aard van de dienst(en) die werd(en) geboekt, zijn partijen gebonden door hetzij een pakketreisovereenkomst, hetzij een overeenkomst voor een gekoppeld reisarrangement, hetzij een reisdienstovereenkomst.

Art. 2: Promotie

De brochures, websites, folders, etc. werden te goeder trouw opgemaakt op basis van de gegevens die op het ogenblik van de redactie beschikbaar waren. Eventuele fouten of wijzigingen zullen u in de vorm van errata of wijzigingsberichten worden meegedeeld.

In sommige omstandigheden kan Pegase genoodzaakt zijn een bepaalde dienst of reisformule tijdelijk of definitief te schrappen of te wijzigen, waarbij zij wel ter beschikking blijft om de (kandidaat-) reiziger een alternatief aan te bieden. Meegedeelde vluchturen (bv. op de bestelbon of reisbevestiging) zijn steeds onder voorbehoud van wijziging. Boekingen zijn steeds onder voorbehoud van beschikbaarheid en bevestiging.

Art. 3: Informatie door de reiziger

1. Verplichtingen m.b.t. documenten

De reisdocumenten omvatten onder meer de vervoersbewijzen en de bons/bewijzen voor de andere gereserveerde diensten, samen met de praktische reisinformatie. De reisdocumenten worden verstuurd mits volledige betaling.

a) Ofwel bij de Pegase reisagent uiterlijk 7 dagen vóór afreis
b) Ofwel worden de documenten uiterlijk 7 dagen vóór afreis per e-mail verstuurd. De documenten kunnen ook per post worden verstuurd
c) Ofwel worden de documenten voor boekingen die minder dan 7 werkdagen voor afreis werden gemaakt en waarbij originele reisdocumenten vereist zijn, naar vrije beoordeling van Pegase, per koerier naar de reiziger verstuurd. De koerierskosten zijn steeds voor rekening van de reiziger. Indien een late boeking geen originele reisdocumenten vereist, is het mogelijk dat de reisdocumenten per e-mail naar de reiziger worden gestuurd.

Elke reiziger moet in het bezit zijn van geldige identiteitspapieren voor de gereserveerde reis. Zijn identiteitspapieren en reispas dienen geldig te zijn tot minimum 6 maanden na de datum van terugkeer. De reiziger heeft de verplichting kennis te nemen van de informatie gepubliceerd bij elke bestemming in de kleurenbrochure. Desgevallend dient hij hieromtrent inlichtingen te bekomen bij het consulaat van het betrokken land of op www.diplomatie.belgium.be.

Reizigers van niet-Belgische nationaliteit zijn verplicht hun nationaliteit spontaan aan te geven aan de reisagent en dienen informatie in te winnen bij het consulaat van het land van bestemming. Pegase zal geen enkele aansprakelijkheid aanvaarden voor het geval hieromtrent eender welke probleem zou kunnen ontstaan.

Minderjarigen moeten in het bezit zijn van hun eigen identiteitsbewijs met foto (kids-ID). Het identificatiekaartje dat bij de geboorte wordt afgeleverd, is niet geldig voor reizen naar het buitenland. Minderjarigen kunnen niet in de reispas van hun ouders worden opgenomen en moeten over een eigen reispas beschikken. Pegase benadrukt dat de reizigers de verplichting hebben zich grondig te informeren m.b.t. de specifieke toepasselijke regelgeving omtrent minderjarigen. Indien een reiziger bij de afreis de nodige documenten niet kan voorleggen, zal hij de daaruit voortvloeiende kosten niet op Pegase kunnen verhalen.

Voor huwelijksreizen met extra hotelkortingen dient de reiziger bij aankomst een officieel attest van huwelijk, afgeleverd door een officiële instantie, aan de receptie van het over te maken hotel. Tenzij anders vermeld bij de hotelbeschrijving in de brochure, worden huwelijkskortingen enkel toegestaan indien de reis plaatsvindt binnen de zes maanden na de huwelijksdatum.

2. Verplichtingen m.b.t. mededeling van informatie

Op het ogenblik van de reservatie, heeft de reiziger de verplichting om elk element dat op één of andere manier het goede verloop van de reis in het gedrang zou kunnen brengen (nationaliteit, gezondheid, eetgewoontes,...), te melden aan de reisagent. Indien dergelijke elementen zich na de boeking zouden voordoen, heeft de reiziger de verplichting deze onmiddellijk te melden. Alle kosten die verbonden zijn aan de gevolgen van de niet-naleving van deze verplichting, vallen ten laste van de reiziger, onverminderd het recht van Pegase om de door haar geleden schade terug te vorderen.

Indien de reiziger een speciale voorkeur heeft (bijvoorbeeld naast elkaar gelegen kamers, een bepaald kamernummer, een specifieke ligging) zullen wij deze overmaken aan de betrokken dienstverlener. Er kan echter geen garantie worden gegeven m.b.t. de realisatie van de speciale voorkeur.

Art. 5: De Prijs

1. Prijsbepaling

De overeengekomen prijs is vast en alle verplichte diensten zijn inbegrepen, onder voorbehoud van een kennelijke materiële vergissing en de hieronder vermelde mogelijkheid tot prijsherziening. In geval van een kennelijke materiële vergissing kan de prijs na de boeking en/of de bevestiging worden gecorrigeerd. In dergelijke gevallen heeft de reiziger de mogelijkheid om de boeking kosteloos te annuleren.

De prijs die bij de berekening door uw reisagentschap of via onze website wordt doorgegeven, geldt enkel indien er op dat ogenblik effectief wordt gereserveerd. Het reisprogramma en de prijzen gelden tot uitputting van de capaciteiten die gepland zijn bij het drukken van de brochure. Het tijdstip van uitputting gebeurt onafhankelijk van onze wil, maar wij blijven steeds ter beschikking om u een alternatief aan te bieden.

2. Inbegrepen bij pakketreizen

In de prijs van pakketreizen is inbegrepen (tenzij anders vermeld bij de programmabeschrijving):

- het vervoer heen en terug, zoals vermeld op de reisdocumenten, en het bagagevervoer (handbagage inbegrepen) zoals vermeld op de reisdocumenten;
- transfers op de bestemming: van de luchthaven naar de eerste verblijfplaats en van de laatste verblijfplaats naar de luchthaven, op voorwaarde dat deze laatste verblijfplaats niet verder gelegen is dan de eerste. Voor vluchten die niet in deze brochure geprogrammeerd zijn (lijnvluchten), worden geen transfers voorzien;
- de excursies, evenals de verplaatsingen per vliegtuig, trein, boot en/of bus die inbegrepen zijn in de prijs zoals voorzien in het programma;
- het verblijf in de door u gekozen accommodatie, alsook de eventueel geboekte maaltijden;
- BTW voor de EU-landen;
- de luchthaventaksen zoals gekend op het ogenblik van de prijsberekening (vatbaar voor wijzigingen);
- uw bijdrage in de verplichte verzekerings- en veiligheidstoeslagen;
- uw basis annuleringsgarantie van Pegase.

3. Inbegrepen bij 'Hotel Only' boekingen

In de prijs van 'Hotel Only' boekingen (i.e. zonder transport) is inbegrepen (tenzij anders vermeld bij de programmabeschrijving):

- het verblijf in de door u gekozen accommodatie, alsook de eventueel geboekte maaltijden;
- BTW voor de EU-landen;
- uw bijdrage in de verplichte verzekerings- en veiligheidstoeslagen.

4. Niet inbegrepen

De volgende elementen zijn niet in de prijs inbegrepen (niet limitatief): kosten voor reispas, visum, inenting of andere formaliteiten, annuleringsverzekeringen en andere aanvullende verzekeringen, het Fuel

Protection Program voor lijnvluchten, bijkomende kosten voor speciaal hulpbetoon, niet-inbegrepen dranken, facultatieve uitstappen, niet-verplichte fooien, persoonlijke uitgaven, vervoer van en naar de luchthaven van vertrek, de eventuele dossierkosten die door de reisagent apart kunnen worden aangerekend.

Gelet o.a. op plaatselijke reglementering en gebruiken, zijn bepaalde kosten ter plaatse te betalen (vermeld in de hoteltekst). Meestal is ter plaatse ook een lokale toeristenbelasting verschuldigd aan de plaatselijke overheid die eveneens het bedrag ervan begroot, en dat soms na de publicatie nog wijzigingen ondergaat.

Eventuele supplementaire vluchten of stoelen, die in de loop van het seizoen worden bijgezet, kunnen aanleiding geven tot een supplement. De reiziger zal hiervan worden verwittigd op het moment van de reservatie.

Voor Tailwind, Aegean Airlines, Brussels Airlines, Tunis Air, Nouvelair, SunExpress zijn de basisprijzen gebaseerd op de "super saver tarief klasse" en dit tot uitputting van de voorziene vluchtcapaciteit. Er wordt telkens een capaciteit van 70 stoelen per vlucht voorzien waardoor er een voldoende aanbod beschikbaar is. Ingeval deze capaciteit, zijnde 70 stoelen per ingekochte vlucht, toch uitgeput zou zijn, kan er op vraag van de reiziger getracht worden om extra capaciteit te bekomen. Alsdan zal dit extra kosten met zich meebrengen waarvoor een supplement wordt aangerekend. Indien extra aanbod mogelijk is, zal het supplement voor het organiseren van extra aanbod als volgt zijn:

- Extra aanbod A: + € 100 per stoel

(voor stoel 71 tot en met stoel 110 van de vlucht)

- Extra aanbod B: + € 125 per stoel

(voor stoel 111 tot en met stoel 130 van de vlucht)

- Extra aanbod C: + € 150 per stoel

(voor stoel 131 tot en met stoel 150 van de vlucht)

- Extra aanbod D: + € 175 per stoel

(vanaf stoel 151 tot en met de laatste stoel van de vlucht)

5. Prijsherziening

Conform de artikelen 19 t.e.m. 23 van de Wet betreffende de verkoop van pakketreizen, gekoppelde reisarrangementen en reisdiensten van 21 november 2017 kan de prijs van de boeking worden herzien. Eventuele wijzigingen kunnen zowel tot een verhoging als tot een verlaging van de prijs aanleiding geven. In geval van een prijsvermindering kan een administratieve kost van € 15 worden verrekend met de aan de reiziger verschuldigde terugbetaling.

5.1. Belastingen

De prijzen in deze brochure zijn berekend op basis van alle belastingen en vergoedingen geheven door derden die gekend waren op datum van 05/06/2019. Alle belastingen en vergoedingen geheven door derden die na deze datum zouden worden ingevoerd of gewijzigd, zullen netto worden aangerekend, tenzij deze ter plaatse dienen te worden betaald (bv. ter plaatse te betalen toeristenbelasting).

5.2. Brandstof chartervluchten

Voor een Pegase chartervlucht is het Fuel Protection Program steeds inbegrepen. Hierdoor wordt uw boeking niet gemaakt volgens het systeem van de 'variabele prijs', waarbij deze in bepaalde omstandigheden kan stijgen of dalen conform de artikelen 19 t.e.m. 23 van de Wet betreffende de verkoop van pakketreizen, gekoppelde reisarrangementen en reisdiensten van 21 november 2017. Reizen met lijnvluchten zijn steeds met 'variabele prijs', omdat brandstoftoeslagen of reducties van de vluchtprijs door de lijnluchtvaartmaatschappij kunnen worden opgelegd. Ook de boekingen die plaatsvinden vanaf de 15de van de 2de maand vóór afreis gebeuren volgens het model van de variabele prijs. In dit geval kan de prijs van uw reis, na reservatie, nog wijzigen tot 21 dagen vóór afreis.

Aangaande vervoerskosten (brandstof of andere energiebronnen) zal een prijsherziening mogelijk zijn. Deze hangt af van het feit of het (a) een chartervlucht dan wel (b) een lijnvlucht betreft. Voor een chartervlucht is het Fuel Protection Program steeds inbegrepen. Bij een boeking op minder dan tien weken vóór afreis, zal de brandstofprijs worden bepaald aan de hand van de meest recent bekende brandstofprijs. Afhankelijk van het ogenblik van boeking, zal dit de gemiddelde brandstofprijs zijn van de maand voorafgaand aan de boeking, ofwel van de tweede maand vóór de boeking. Vliegreizen met lijnvluchten kunnen eveneens aanleiding geven tot een prijsherziening omwille wijzigingen aan de prijzen van brandstof en taksen/heffingen die de luchtvaartmaatschappijen aanrekenen. Dergelijke wijzigingen voor lijnvluchten die zich voordoen na de afsluiting van de overeenkomst, zullen netto aan de reiziger worden aangerekend.

Art. 6: Betaling van de reissom

1. Boekingen op meer dan 42 dagen vóór afreis

Bij de boeking betaalt de reiziger een voorschot van 40 % van de totale reissom, met een minimum van € 89,00. Dat minimum mag het bedrag van de totale reissom niet overschrijden. Eventuele administratiekosten en verzekeringen moeten volledig bij de boeking worden betaald.

Het saldo dient uiterlijk 42 dagen vóór afreis te worden betaald.

Indien de reiziger met een kredietkaart betaalt, dient de totale reissom onmiddellijk te worden voldaan.

2. Boekingen op minder dan 42 dagen vóór afreis

Indien de reiziger minder dan 42 dagen vóór afreis boekt, dient de gehele reissom (inclusief eventuele administratiekosten en verzekeringen) onmiddellijk te worden betaald.

3. Laattijdige betaling

Elke laattijdige betaling geeft Pegase, van rechtswege en zonder ingebrekestelling, recht op:

- een conventionele intrest van 12 % per jaar op het nog verschuldigd bedrag vanaf de vervaldatum;
- een forfaitaire administratiekost van 10 % van de totale reissom, met een minimum van € 75,00.

In geval van wanbetaling heeft Pegase het recht om de reis zonder voorafgaande ingebrekestelling te annuleren en annuleringskosten (zoals bepaald in artikel 11) aan te rekenen, onverminderd haar recht om voormelde intresten en administratiekosten te vorderen. De reiziger aanvaardt deze mogelijkheid tot annulering en erkent dat hij geen enkele vordering lastens Pegase kan instellen ten gevolge van een dergelijke annulering. Indien Pegase een aanmaning uitstuurt wegens wanbetaling van de reiziger, kan hiervoor een bijkomende administratiekosten van € 15,00 worden aangerekend.

Art. 7: Overdraagbaarheid van de pakketreisovereenkomst

De vergoeding in geval van overdracht van een pakketreisovereenkomst wordt bepaald op € 35 per persoon. Voor lijnvluchten zijn de specifieke kosten van de luchtvaartmaatschappij van toepassing.

Voor meer info: contacteer uw reisagent.

Art. 8: Andere wijzigingen door de reiziger

1. Wijzigingen vóór afreis

Wijzigingen aan een boeking zijn mogelijk mits betaling van wijzigingskosten en de eventuele prijsaanpassing. Wijzigingen kunnen tot gevolg hebben dat bepaalde kortingen komen te vervallen indien niet meer aan de voorwaarden wordt voldaan. De wijzigingskosten zijn afhankelijk van de geboekte dienst(en) en van het tijdstip van de wijziging. Deze zijn ook van toepassing indien de wijziging te wijten is aan toeval of overmacht. Procentuele wijzigingskosten worden berekend op basis van de totale reissom (exclusief extra's en verzekeringspremies).

De wijzigingskosten zijn als volgt bepaald:

a) Reizen met vervoer op chartervluchten en Hotel Only
   - Kosten bij wijziging, andere dan wijziging van vertrek en/of retourdatum, hotel of bestemming: vanaf de boeking: € 35 per persoon;
   - Kosten bij wijziging van vertrek en/of retourdatum, hotel of bestemming:
     - o vanaf de boeking tot 45 dagen voor de oorspronkelijk vastgelegde vertrekdatum: 6 % van de reissom per persoon;
     - o vanaf 44 dagen tot 31 dagen voor de oorspronkelijke vastgelegde vertrekdatum: 10 % van de reissom per persoon;
     - o vanaf 30 dagen tot 8 dagen voor de oorspronkelijk vastgelegde vertrekdatum: 25 % van de reissom per persoon;

- vanaf de 7de dag voor het vertrek: 100 % van de reissom.

Opmerking: indien de hotelier hogere kosten oplegt dan hierboven vermeld, worden deze hogere kosten aangerekend.

b) reizen met lijnvluchten en Flight Only: zelfde wijzigingskosten als reizen met vervoer op chartervluchten, tenzij de betrokken luchtvaartmaatschappij hogere kosten oplegt.

2. Wijzigingen tijdens de reis
Wijzigingen van de terugreisdatum ter plaatse zijn in principe niet meer mogelijk. De reiziger die zijn reis toch wijzigt of vroegtijdig onderbreekt, heeft geen recht tot terugbetaling van de niet genoten diensten. Alle extra kosten (o.m. vervoer, transfers, administratie, enz.) zijn ten laste van de reiziger.

Art. 9: Wijziging door de organisator voor de afreis

Pegase behoudt zich het recht voor om de bepalingen van de overeenkomst te wijzigen conform de bepalingen van de Wet betreffende de verkoop van pakketreizen, gekoppelde reisarrangementen en reisdiensten van 21 november 2017.

Art. 10: Opzegging door de organisator voor afreis

Onverminderd een eventueel minimum aantal deelnemers voor de reis in kwestie, geldt voor chartervluchten steeds een minimumbezetting van 50 %. Indien deze minimumbezetting niet wordt behaald, kan de boeking door Pegase worden geannuleerd.

Art. 11: Opzegging door de reiziger

Verbrekingen moeten steeds schriftelijk en aangetekend gebeuren of persoonlijk door de reiziger op wiens naam de boeking staat in het reiskantoor waar hij een annuleringsbon dient te ondertekenen.

De verbrekingsvergoeding is afhankelijk van de geboekte dienst(en) en van het tijdstip van de annulering. Procentuele verbrekingsvergoedingen worden berekend op basis van de totale reissom (exclusief extra's en verzekeringspremies).

De gestandaardiseerde verbrekingsvergoeding is als volgt bepaald:

a) Reizen met vervoer op chartervluchten en Hotel Only:
   - tot en met 57 dagen voor vertrek: 15 % van de reissom per persoon
   - van de 56ste t.e.m. de 29e dag: 35 % van de reissom per persoon
   - van de 28ste t.e.m. de 22e dag: 40 % van de reissom per persoon
   - van de 21e t.e.m. de 15e dag: 50 % van de reissom per persoon
   - van de 14e t.e.m. de 8e dag: 75 % van de reissom per persoon
   - van de 7e t.e.m. de dag van vertrek: 100 % van de reissom per persoon
     Opmerking: indien de hotelier hogere kosten oplegt dan hierboven vermeld worden die hogere kosten aangerekend.

b) Reizen met lijnvluchten en 'Flight Only': zelfde verbrekingsvoorwaarden als bij reizen met chartervluchten, tenzij de luchtvaartmaatschappij hogere kosten oplegt.

c) In afwijking van het voorgaande, is er voor niet-betalende kinderen tot 2 jaar een vergoeding van € 12,50 verschuldigd. Deze vergoeding is niet verschuldigd indien er samen met betalende reiziger uit dezelfde boeking wordt geannuleerd.

d) Extra's: bij annulering van extra's (huurwagen, wellnessarrangement, e.d.m.) tot 30 dagen voor afreis wordt een kost van max. € 20 per persoon per extra dienst aangerekend. Vanaf 29 dagen voor afreis is de totale kost van de extra diensten verschuldigd.

e) Annuleringsverzekering: de premie wordt steeds 100% in rekening gebracht

f) Dossierkost: steeds 100% in rekening gebracht.

Art. 13b: Verminderde verbrekingsvergoeding en wijzigingskost

De verminderde verbrekingsvergoeding en wijzigingskost zoals beschreven in dit artikel is enkel van toepassing op reizen uit de brochures vliegvakanties bestaande uit vlucht en verblijf.

De verminderde verbrekingsvergoeding en wijzigingskost zoals beschreven in dit artikel is niet van toepassing op reizen uit de brochures vliegvakanties bestaande enkel uit een vlucht of verblijf.

Indien u de reisovereenkomst moet verbreken voor de eigenlijke aanvang van de reis, dit is de aanvang van de heenreis, en u op basis van onderstaande bepalingen recht heeft op een vermindering van de verbrekingsvergoeding ontvangt u een (gedeeltelijke) terugbetaling van de in artikel 13a vermelde verbrekingsvergoeding, mits aftrek van het hierna vermelde Schadebeding en de dossierkosten van de boeking.

Indien u de reisovereenkomst voor de eigenlijke aanvang van de reis, dit is de aanvang van de heen- reis, moet wijzigen en u op basis van onderstaande bepalingen recht heeft op een vermindering van de wijzigingskosten ontvangt u een (gedeeltelijke) terugbetaling van de in artikel 13a vermelde wijzigingskosten (bijvoorbeeld: extra hotelkosten voor een eenpersoonskamer), beperkt tot de vergoeding in geval van verbreking en mits aftrek van het hierna vermelde schadebeding en de dossierkosten van de boeking.

In alle gevallen bedraagt het schadebeding voor de inschrijver/reiziger € 50 per persoon voor reizen met vervoer geboekt via Pegase.

De vermindering van de verbrekingsvergoeding of van de wijzigingskost bedraagt steeds maximaal € 625 per persoon. Voor verhuringen bedraagt de vermindering maximaal € 625 per verhuring. Dossierkosten worden nooit terugbetaald.

Het recht op een vermindering van de verbrekingsvergoeding of van de wijzigingskost treedt in voege vanaf de reservatie van de reis, en eindigt op de vertrekdatum van de gereserveerde reis.

Enkel in de volgende gevallen is er een recht op vermindering van de verbrekingsvergoeding of van de wijzigingskost:

a) ziekte, ongeval, zwangerschapscomplicaties of overlijden van:
   - uzelf;
   - uw wettelijke of feitelijke echtgeno(o)t(e);
   - één van uw bloed- of aanverwanten tot in de tweede graad;
   - een persoon die met u op dezelfde verblijfplaats samenwoont en die onder uw hoede staat of te uwer laste valt;
   - de persoon die tijdens uw reis uw beroepsactiviteiten overneemt, indien dit slechts 1 persoon betreft;

b) uw zwangerschap op zich en dit indien de reis voorzien was tijdens de laatste 3 maanden van de zwangerschap en indien het contract voor het begin van de zwangerschap werd onderschreven;

c) u of een persoon die gewoonlijk met u in gezinsverband samenleeft wordt ontslagen als werknemer;

d) u sluit een arbeidscontract af voor een duur van tenminste 3 maanden op voorwaarde dat u als werkzoekende was ingeschreven bij de V.D.A.B. of een andere bevoegde overheid;

e) belangrijke stoffelijke schade welke u treft in uw onroerende goederen of bedrijfsruimten - of deze van uw reisgezel, voor zover u dan alleen moet reizen – ten gevolge van brand of natuurverschijnselen, overkomen binnen de dertig dagen die de vertrekdatum voorafgaan;

f) een reisgezel verbreekt op basis van één van de voornoemde redenen zodat u alleen of met slechts 1 reisgezel moet reizen.

In afwijking van het voorgaande komt Pegase niet tussen en zijn de hogervermelde verbrekingsvergoedingen en wijzigingskosten wel volledig verschuldigd bij:

a) aardbevingen, vulkanische uitbarstingen, oorlogsgebeurtenissen, terrorisme, vijandelijkheden, represailles, mishandelingen door de leden van een al dan niet erkende overheidsinstelling, oproer, stakingen, aanslagen, burgerlijke, militaire of politieke onlusten, alle schadelijke gevolgen veroorzaakt door oorlogstuigen, alsook de gevolgen van radio-actieve stralen.

b) overmatig gebruik van alcohol (dronkenschap, alcoholisme), geneesmiddelen, drugs, verdovende of stimulerende middelen.
c) ongevallen of stoornissen ontstaan bij het gebruik van onderzee- en luchtvervoermiddelen, behalve multimotorvliegtuigen en helikopters, goedgekeurd door de overheid van een openbare luchtvervoerdienst.
d) ongevallen voortvloeiend uit deelname, hetzij beroepshalve hetzij uit hoofde van een bezoldigd contract aan om het even welke sport of competitie en de eraan voorafgaande trainingen.
e) ongevallen of stoornissen ten gevolge van de deelname aan koersen, snelheidspogingen en wedstrijden.
f) psychische, psychosomatische ziekten of zenuwstoornissen.
g) opzettelijke handelingen.
h) uw insolvabiliteit.
i) personen die lijden aan een ziekte die reeds bestond en/of waar van de symptomen zich voordeden voor de inschrijvingsdatum van het reiscontract.
j) personen die lijden aan letsels ten gevolge een ongeval of een ziekte waarvan de oorzaken of de symptomen zich voordeden voor de inschrijvingsdatum van het reiscontract
k) de uitsluitingen vermeld in artikel i) en j) zijn niet alleen voor u van toepassing maar eveneens voor de personen waarvan de medische toestand de oorzaak is van de aanvraag tot tussenkomst.
l) de normale bevalling en de ingrepen die verband houden met het normale verloop van een zwangerschap.
m) ontslag om dringende redenen.
n) epidemieën en quarantaine.
o) Het niet (tijdig) betalen van de volledige reissom.

Om aanspraak te kunnen maken op een vermindering van de verbrekingsvergoeding of van de wijzigingskost dient u de volgende stappen te ondernemen:

a) de ziekte, of het letsel ingeval van ongeval, medisch laten objectiveren voor verbreking.
b) Allianz, schriftelijk verwittigen of u persoonlijk als inschrijver/aanmelder bij uw reisagent aandienen om de verbreking te ondertekenen en dit onmiddellijk nadat u kennis hebt van een voorval dat uw vertrek zou kunnen verhinderen, zodat de gevolgen van de verbreking beperkt blijven.
c) u moet binnen de 7 dagen, na kennisgeving van de verbreking, de uitvoeringsagent van Pegase, met name Allianz, schriftelijk verwittigen. De vermindering van de verbrekingsvergoeding of van de wijzigingskost worden rechtstreeks tussen de reiziger en de uitvoeringsagent afgehandeld.
   Allianz is door Pegase aangesteld voor het beheer van de dienst verminderde verbrekingsvergoeding of wijzigingskost alsook het beheer van eventuele betwistingen die hieruit zouden voortvloeien.
   De contactgegevens van Allianz Benelux zijn: Allianz Benelux, Lakensestraat 35, 1000 Brussel. Deze uitvoeringsagent van Pegase is uw aanspreekpunt voor de afhandeling van de bovenvermelde vermindering van de verbrekingsvergoeding of wijzigingskosten alsook elke klacht of betwisting hieromtrent. Elke kennisgeving hieromtrent dient verplicht te geschieden op voormeld adres.
d) u moet zonder verwijl, en in elk geval binnen de 30 dagen, aan Allianz de uitvoeringsagent alle nuttige inlichtingen en medische gegevens verstrekken en op de vragen antwoorden die u worden gesteld teneinde de omstandigheden en de omvang van de schade te kunnen vaststellen.
e) u moet alle redelijke maatregelen nemen om de gevolgen van het schadegeval te voorkomen en te beperken.
f) elke opzettelijke verzwijging of opzettelijke onjuiste mededeling inzake de omstandigheden of gevolgen van het schadegeval, geeft aanleiding tot het verlies van alle rechten op vermindering.
g) indien u één der voormelde verplichtingen niet nakomt en er daardoor een nadeel ontstaat voor Pegase, kan deze laatste de vermindering van de verbrekingsvergoeding of van de wijzigingskost weigeren ten belope van het door haar geleden nadeel. Pegase zal, middels Allianz de vermindering van de vergoeding steeds volledig weigeren indien u bovenvermelde verplichtingen met bedrieglijk opzet niet bent nagekomen.

Art. 14: Aansprakelijkheid van de organisator en de doorverkoper

Sommige excursies, sportactiviteiten, toeristische manifestaties, enz. kunnen ter plaatse worden geboekt bij ondernemingen die niet aan Pegase verbonden zijn. Dergelijke activiteiten die niet behoren tot het oorspronkelijke reispakket vallen buiten de verantwoordelijkheid van Pegase. Klachten m.b.t. deze activiteiten dienen ter plaatse te worden geformuleerd. Pegase kan in geen enkel geval aansprakelijk worden gesteld voor eventuele schade of hinder veroorzaakt door de daden van derden.

In de gevallen bedoeld in artikel 51, §3 van de Wet betreffende de verkoop van pakketreizen, gekoppelde reisarrangementen en reisdiensten van 21 november 2017 wordt de aansprakelijkheid van Pegase beperkt tot driemaal de totale reissom.

Sommige van de activiteiten waaraan u tijdens uw vakantie wenst deel te nemen, kunnen in zekere mate een persoonlijk risico inhouden. De natuur kan soms onvoorspelbaar zijn. Denk er dus aan dat veel attracties (bv. waterglijbanen) of activiteiten (bv. watersporten, sleeën, rodelen of sneeuwscooter) risico's op lichamelijke letsels inhouden. Bij het uitoefenen van dergelijke activiteiten aanvaardt u de aansprakelijkheid voor deze risico's en de verantwoordelijkheid voor uw eigen daden. Aangezien wij of onze leveranciers u als onderdeel van de reservatie instructies en waarschuwingen meegeven alsook de na te leven veiligheidsinformatie en tips die deze risico's kunnen inperken, gaan we er bij uw boeking van uit dat u de mogelijke risico's beseft en aanvaardt. Indien u of een reisgenoot zich tijdens het verblijf onwennig of onvoldoende voorbereid voelt om deel te nemen aan een activiteit of ermee door te gaan, moet u dit onmiddellijk meedelen aan een instructeur.

U bent niet verplicht om deel te nemen aan activiteiten die behoren tot uw geboekte vakantie of om deze activiteiten te voltooien. Sluit een reisverzekering af die uw geplande activiteiten dekt.

Art. 17: Klachtenregeling

De reiziger dient elke tekortkoming zonder onnodige vertraging ter plaatse te melden aan de dienstverlener (bv. hotelier) en aan de vertegenwoordiger van Pegase die dit in een geëigend formulier zal opnemen.

Indien de tekortkoming niet spoedig zou worden opgelost, kan tijdens de reis ook contact worden opgenomen met het Pegase Servicenummer (zoals vermeld in de reisdocumenten), waar 24 uren per dag en 7 dagen op 7, een professionele medewerker klaarstaat om de reiziger op efficiënte wijze te helpen.

Mocht de tekortkoming tijdens de reis niet naar wens worden opgelost, kan de reiziger nadien via het online formulier een klacht formuleren.

Een tijdige melding van een tekortkoming zal in elk geval de genotsderving beperken, terwijl een laattijdige melding een invloed zal hebben op de grootte van een eventuele vergoeding.

Varia

1. Mededeling in het kader van Verordening EG nr. 2027/97
Aansprakelijkheid van luchtvaartmaatschappijen voor passagiers en hun bagage

Deze informatieve kennisgeving geeft een samenvatting van de aansprakelijkheidsregels die luchtvaartmaatschappijen van de Gemeenschap overeenkomstig de EG-wetgeving en het Verdrag van Montreal toepassen.

Schadeloosstelling bij overlijden of letsel
De aansprakelijkheid voor overlijden of letsel van passagiers is niet door financiële limieten beperkt. Voor schade tot 113100 bijzondere trekkingsrechten kan de luchtvaartmaatschappij vorderingen tot schadeloosstelling niet betwisten. Boven dat bedrag kan ze zich tegen een vordering verzetten als ze het bewijs kan leveren dat ze niet nalatig is geweest of anderszins in gebreke is gebleven.

Voorschotten
Als een passagier gewond raakt of om het leven komt, moet de luchtvaartmaatschappij binnen 15 dagen nadat de schadevergoedingsgerechtigde geïdentificeerd is, een voorschot uitbetalen om aan de onmiddellijke economische behoeften tegemoet te komen. In geval van overlijden kan het voorschot niet minder dan 16000 bijzondere trekkingsrechten bedragen.

Vertraging van passagiers
In geval van vertraging van passagiers is de luchtvaartmaatschappij aansprakelijk voor schade die ontstaat, tenzij zij alle redelijke maatregelen getroffen heeft om de schade te voorkomen of in de onmogelijkheid verkeerde om dergelijke maatregelen te treffen. De aansprakelijkheid voor vertraging van passagiers is beperkt tot 4694 bijzondere trekkingsrechten.

Vertraging van bagage
In geval van vertraging van bagage is de luchtvaartmaatschappij aansprakelijk voor schade die ontstaat, tenzij zij alle redelijke maatregelen getroffen heeft om de schade te voorkomen of in de onmogelijkheid verkeerde om dergelijke maatregelen te treffen. De aansprakelijkheid voor vertraging van bagage is beperkt tot 1131 bijzondere trekkingsrechten.

Vernietiging, verlies of beschadiging van bagage
De luchtvaartmaatschappij is aansprakelijk voor vernietiging, verlies of beschadiging van bagage tot een maximum van 1131 bijzondere trekkingsrechten. Wanneer het aangegeven bagage betreft, is de maatschappij ook aansprakelijk indien zij niet in gebreke is gebleven, tenzij de bagage al beschadigd was. Wanneer het niet-aangegeven bagage betreft, is de luchtvaartmaatschappij slechts aansprakelijk als zij in gebreke is gebleven.

Hogere limieten voor bagage
Er kan een hogere aansprakelijkheidslimiet gelden indien de passagier voordat hij aan boord is gegaan, een speciale verklaring heeft afgelegd en een aanvullende vergoeding heeft betaald.

Klachten over bagage
Als de bagage beschadigd, vertraagd, vermist of vernietigd is, moet de passagier zo spoedig mogelijk bij de luchtvaartmaatschappij een schriftelijke klacht indienen. In geval van beschadiging van aangegeven bagage moet de passagier binnen zeven dagen een schriftelijke klacht indienen en in geval van vertraging van aangegeven bagage binnen 21 dagen na de datum waarop de bagage tot zijn beschikking is gesteld.

Aansprakelijkheid van de contractuele vervoerder en die van de feitelijke vervoerder
Als de luchtvaartmaatschappij die de vlucht verzorgt niet dezelfde is als de maatschappij waarmee het vervoerscontract is gesloten, heeft de passagier het recht een klacht of een vordering tot schadeloosstelling aan elk van beide maatschappijen te richten. Indien de naam of code van een luchtvaartmaatschappij op het ticket staat, is die maatschappij de vervoerder waarmee het vervoerscontract is gesloten.

Termijn voor gerechtelijke procedure
Een gerechtelijke procedure tot het verkrijgen van schadeloosstelling moet worden aangevangen binnen twee jaar na het tijdstip van aankomst van het vliegtuig of het tijdstip waarop het vliegtuig had moeten aankomen.

Grondslag voor de kennisgeving
Grondslag voor deze regels is het Verdrag van Montreal van 28 mei 1999, dat in de Gemeenschap wordt uitgevoerd door Verordening (EG) nr. 2027/97 (gewijzigd bij Verordening (EG) nr. 889/2002) en de nationale wetgeving van de lidstaten.

2. Mededeling in het kader van Verordening EG nr. 261/2004
De reiziger / passagier dient zich minstens twee uur (drie uur voor exotische vakanties) voorafgaand aan de geplande vertrektijd van de vlucht aan de incheckbalie van de betrokken luchthaven te melden.

Indien de reiziger / passagier niet tot zijn vlucht wordt toegelaten, of indien deze is geannuleerd of voor minstens twee uur is vertraagd, kan hij bij de incheckbalie of bij de boarding gate om de tekst vragen waarin zijn rechten vermeld staan, met name met betrekking tot compensatie en bijstand.

3. Mededeling in het kader van Verordening EG nr. 2111/2005
De reiziger / passagier wordt hierbij gewezen op het bestaan van een communautaire lijst bevattende luchtvaartmaatschappijen die een exploitatieverbod hebben opgelegd gekregen. Deze lijst kan worden geraadpleegd op de volgende website: http://ec.europa.eu/transport/air-ban.

De reiziger / passagier wordt er hierbij tevens op gewezen dat Pegase gehouden is hem in te lichten over de identiteit van de exploiterende luchtvaartmaatschappij. In principe dient dit te gebeuren op het ogenblik van reservatie.

Evenwel volstaat het, indien de identiteit van de exploiterende luchtvaartmaatschappij op het moment van de reservatie niet is gekend, dat de touroperator de reiziger / passagier in kennis stelt van de naam van de maatschappij(en) die waarschijnlijk als exploiterende luchtvaartmaatschappij zullen optreden.

Gelet op het bovenstaande stelt Pegase, gezien zij als touroperator de identiteit van de exploiterende luchtvaartmaatschappij op het moment van de reservatie niet kent, de reiziger / passagier hierbij in kennis dat voor de uitvoering van zijn vlucht waarschijnlijk één van de volgende exploiterende luchtvaartmaatschappijen zal optreden: Air Malta, Brussels Airlines, Condor, Egyptair, Iberia, Iberworld, JetairFly, Jet4You, Kenya Airways, LTU, Lufthansa, Nouvelair, Onur Air, Pegasus, Royal Air Maroc, Sky Airlines, Tailwind, TAM, TAP, Thomas Cook Airlines, Transavia, Tunisair, XL Airways France, Air Berlin, Jet Airways, AMC Aviation, British Airways, Bulgarian Air Charter, Cathay Pacific, Cyprus Airways, Ethiopian Airlines, Ethiad Airlines, KLM, Malaysian Airlines, Air Mauritius, Martinair, Olympic Airways, Qatar Airways, Singapore Airlines, Air Namibia, TNT Airlines, Thai International Airways, Turkish Airlines, Air Transat, United Airlines, Viking Airlines, Air Via en Vietnam Airlines.

De reiziger / passagier zal dan van de identiteit van de exploiterende luchtvaartmaatschappij worden ingelicht van zodra deze bekend is. Ook indien zich een verandering zou voordoen in de identiteit van de exploiterende luchtvaartmaatschappij(en) zullen de nodige maatregelen worden genomen opdat de reiziger / passagier zo spoedig mogelijk van de verandering in kennis zou worden gesteld.

4. Bescherming van persoonsgegevens
Pegase is verantwoordelijk voor de verwerking van de persoonsgegevens die u in het kader van deze overeenkomst verstrekt. Deze gegevens worden, verwerkt met als doeleinden de uitvoering van de overeenkomst, het beantwoorden van contactopnames, het toesturen van reclame en direct marketing, het informeren over de initiatieven en activiteiten van de Groep waar Pegase deel van uitmaakt, statistische analyses, het voorkomen en bestrijden van bedrog, of het voldoen aan wettelijke verplichtingen. Deze gegevens, met inbegrip van informatie dewelke u mogelijks heeft verstrekt over uw gezondheid en reisdocumenten, kunnen worden doorgegeven voor voormelde doeleinden aan Belgische of buitenlandse vennootschappen

van de Groep en business partners, organisaties en overheidsinstanties waarmee de Groep samenwerkt, in geval van een wettelijke verplichting of van een verzoek van de politie, gerechtelijke autoriteiten of overheidsinstanties. Bepaalde dienstverleners kunnen buiten de Europese Unie gevestigd zijn. Door het ondertekenen van uw bestelbon/reisbevestiging, of middels het aanvinken van een aankruisvakje, geeft u hiertoe toestemming. U kan uw recht op toegang, verbetering, schrapping, overdracht of verzet tegen het gebruik van deze gegevens kosteloos uitoefenen door een schriftelijk, ondertekend en gedagtekend verzoek, samen met een recto-verso kopie van uw identiteitskaart, te richten aan Pegase, Marketing afdeling, Tramstraat 67, B- 9052 GENT, of per e-mail op privacy@pegase.be. Indien het een elektronische identiteitskaart betreft, is ook een afdruk van de inhoud van de chip of een officieel attest van woonplaats vereist. U kan de uitgebreide Privacy Policy terugvinden op www.pegase.be of u kan deze opvragen bij uw vakantieadviseur of reisagent. Indien u vragen heeft in verband met de verwerking van uw persoonsgegevens kunt u zich richten tot de Functionaris voor de gegevensbescherming: Gegevensbescherming, p.a. Pegase, Tramstraat 67, B-9052 Gent.

Collectieve verzekering insolventie

Uw vakantiebudget is bij ons in veilige handen. Verder is Pegase aangesloten bij de collectieve verzekering Insolventie van VVR/VVRO. Deze verzekering loopt tot 31 december 2019 en wordt nadien verlengd bij dezelfde of bij een andere officieel erkende verzekeringsmaatschappij. Vraag de garantievoorwaarden bij uw reisagent. Daarin vindt u terug onder welke voorwaarden u, bij financieel onvermogen, terugbetaling kan vragen van de betaalde reissommen, of, wanneer de reis reeds een aanvang heeft genomen, de verderzetting van de reis of de repatriëring. Meer info vindt u ook op www.vvr.be.

Aanbod onder voorbehoud van bevestiging.

LABELS

ADULTS ONLY
Quality time onder volwassenen. In een Adults Only-hotel geldt een minimumleeftijd, zodat u er ongestoord en in alle rust kunt genieten.

ALL INCLUSIVE
Dankzij een all-inclusiveformule bent u zeker van uw uitgaven en kunnen u en uw kinderen met volle teugen genieten van alles wat het hotel speciaal maakt.

AUTHENTIEK
Een hotel met een ziel gevestigd in een voormalig paleis, een pand van voorname kooplieden of dat deel uitmaakt van het cultureel erfgoed van de regio.

BUITEN ETEN
Een hotel met een voldoende groot terras waardoor u de mogelijkheid heeft om buiten te proeven van de plaatselijke gastronomie.

BUTLERSERVICE
U geniet van de diensten van een eigen butler, een service die verbonden is met een bepaald kamertype of standaard door het hotel wordt aangeboden.

CENTRALE LIGGING
Het hotel ligt in het centrum van de stad of de regio, waardoor het de perfecte uitvalsbasis vormt om de omliggende omgeving te bezoeken.

CITY
Een hotel met een centrale ligging in de stad, op wandelafstand van de belangrijkste bezienswaardigheden, musea en restaurants.

CULTUUR
Het hotel ligt nabij belangrijke bezienswaardigheden en is daarom een ideale uitvalsbasis om ze te ontdekken.

DESIGN
Deze hotels onderscheiden zich door een eigen, opvallend architectonisch concept en ademen een eigentijdse levensstijl.

DROOMSTRAND
Een wit zandstrand direct aan het hotel waarvan u dacht dat het enkel in films bestond. Altijd met een onbelemmerd zeezicht, meestal met palmbomen op de voorgrond.

EXCELLENTE SERVICE
De hotelmedewerkers hebben van een uitmuntende service hun handelsmerk gemaakt en dat merkt u op elk moment van uw verblijf.

FAMILIE
Een hotel met een voldoende groot terras waardoor u de mogelijkheid heeft om buiten te proeven van de plaatselijke gastronomie.

FIJNPROEVERS
Het absolute neusje van de zalm. Een keurmerk voor gastronomie. Niet alleen het buffetrestaurant, ook de à-la-carterestaurants zijn uitmuntend.

GOLF
Een hotel met perfect onderhouden faciliteiten voor beginnende én geoefende golfers. De golfbaan ligt rondom het hotel of direct in de buurt.

HONEYMOON
Een bijzonder sfeervol hotel op een onvergetelijke locatie met extra aandacht voor honeymooners. Dankzij Pegase geniet u er vaak van extra attenties of kortingen.

KLEINSCHALIG
Een absoluut charmehotel door het beperkte aantal sfeervolle kamers en een extra persoonlijke service. Huiselijkheid op afstand en toch binnen handbereik.

MOMENT MET TWEE
Een verblijfplaats die bij uitstek geschikt is voor koppels, bijvoorbeeld omdat ze beschikt over een geweldige spa, of omdat u er romantisch à la carte kunt dineren.

MOOI STRAND
Een strand dat meer dan gezien mag worden. Op uw bestemming steekt het er ver bovenuit.

NATUURDECOR
Van de uitgestrekte woestijn tot de diepgroene jungle of de azuurblauwe zee. U geniet optimaal in een rustige en adembenemende omgeving, uniek in de wereld.

PANORAMA
De blik op oneindig: het hotel of bepaalde delen ervan, zoals de kamers en het zwembad bieden een panoramische kijk op de omgeving.

PRIVÉZWEMBAD
Bepaalde kamertypes bieden u de ultieme luxe van een zwembad dat enkel en alleen voor u en uw reisgezelschap toegankelijk is.

ROOFTOPBAR
Het hotel beschikt over een bar (overdekt of in open lucht) op de dakverdieping met een panoramisch uitzicht over de omliggende omgeving.

STERRENCHEF
Het hotelrestaurant werd geïnitieerd door een sterrenchef, of hij/zij stelde het menu samen. Soms heeft het restaurant een officiële sterrenstatus.

TENNIS
In het hotel kunt u in schitterende omstandigheden uw back- of forehand oefenen op ten minste 2 perfect onderhouden tennisterreinen.

TRENDY
Een topper voor de jongere Pegase-klanten. Een trendy hotspot die inzet op architectuur en food, en vaak ook muziek.

TUIN
Relaxen in een zee van groen. Het label 'tuin' garandeert een hotel dat van zijn flamboyante tuin zijn visitekaartje heeft gemaakt.

VILLA
Het grootste gevoel van comfort en luxe ervaart u in uw eigen villa. Bepaalde hotels bieden behalve kamers en suites ook vrijstaande vakantiewoningen aan met tuin.

WATERSPORT
Dit label duidt aan dat er in de onmiddellijke omgeving van het hotel allerhande watersporten voorhanden zijn.

WELLNESS
Het hotel beschikt over gevarieerde en hoogstaande wellnessfaciliteiten. De therapieën en behandelingen zijn het hoofdingrediënt van uw vakantie.

Exotisch en paradijselijk

Ontdek onze brochure ‘Exotische luxe-ervaringen’

Het blijft een van de aangenaamste genoegens van reizen: de wereld verkennen. Ontdek ook onze exotische luxe-ervaringen buiten Europa! Wij begeleiden u naar plekken met filmische decors, culturen die mijlenver van de onze zijn verwijderd en een plaatselijke harmonie die de meest uiteenlopende smaken harmoniseert.

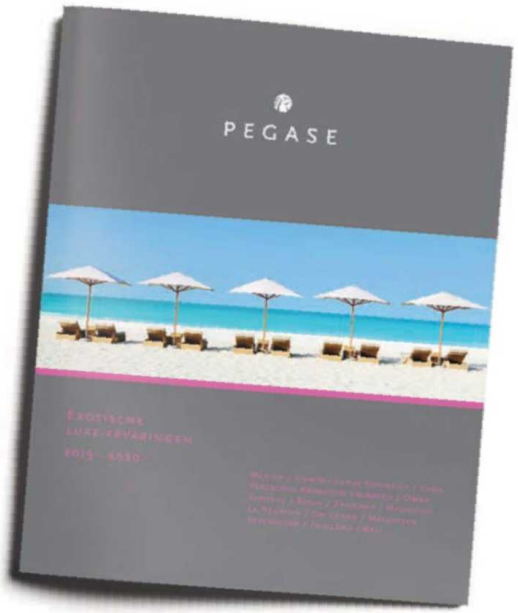

THE NEW MAGNIFICENCE
OF MEDITERRANEAN

titanic.com.tr
TITANIC HOTELS
ANTALYA | ISTANBUL | BODRUM | BERLIN

TITANIC
MARDAN PALACE

#ThisisMyPalace

WWW.PEGASE.BE

V.U.: Jeroen Decroos p.a. Pegase, Tramstraat 67, 9052 Gent. Publicatie: 14/10/2019